



СВЯТО́Е

ЦРКОВНИЙ ПѢНІА

ПѢНІА.

**В**о славу свѣта, единосущнаго, животворящаго и нераздельнаго  
 Троицы, Оца, и Сна, и Святаго Духа: Повелѣніемъ Благоче-  
 стивѣйшаго, Благодержавѣйшаго, Великаго Государя нашего  
 Императора Александра Николаевича всея Россіи: при  
 Свѣдѣннѣхъ Его, Благочестивѣйшей Государыни, Императрицы Маріи  
 Александровны: при Матри Его Благочестивѣйшей Государыни,  
 Императрицы Александры Федоровны: при Наслѣдникѣ Его  
 Благочестивомъ Государѣ, Цесаревичѣ и Великомъ Кнзѣ, Николаѣ  
 Александровичѣ: при Благочестивыхъ Государяхъ Великихъ Кнзяхъ:  
 Александрѣ, Владимірѣ, Алексѣ и Сергіѣ  
 Александровичахъ: при Благочестивомъ Государѣ, Великомъ Кнзѣ  
 Константинѣ Николаевичѣ, и при Свѣдѣннѣхъ Его, Благочес-  
 тивой Государыни, Великой Княгини Александры Іосифовны: при Блго-  
 честивыхъ Государяхъ, Великихъ Кнзяхъ, Николаѣ и Константинѣ  
 Константиновичахъ: при Благочестивомъ Государѣ Великомъ Кнзѣ  
 Николаѣ Николаевичѣ, и при Свѣдѣннѣхъ Его, Благочестивой  
 Государыни, Великой Княгини Александрѣ Петровнѣ: при Благочес-  
 тивомъ Государѣ, Великомъ Кнзѣ Николаѣ Николаевичѣ, при  
 Благочестивомъ Государѣ, Великомъ Кнзѣ Михаилѣ Николаевичѣ,  
 и при Свѣдѣннѣхъ Его, Благочестивой Государыни, Великой Княгини Ольгѣ  
 Федоровнѣ: при Благочестивомъ Государѣ, Великомъ Кнзѣ Николаѣ  
 Михайловичѣ: при Благочестивой Государыни, Великой Княгини Еленѣ  
 Павловнѣ: при Благочестивой Государыни, Великой Княгини Маріи  
 Александровнѣ: при Благочестивыхъ Государяхъ, Великихъ Княгиняхъ:  
 Маріи Николаевнѣ, Ольгѣ Николаевнѣ, и при Свѣдѣннѣхъ Ея:  
 при Великихъ Княгиняхъ, Ольгѣ и Вѣрѣ Константиновнахъ:  
 при Великой Княгини, Екатеринѣ Михайловнѣ, и при Свѣдѣннѣхъ  
 Ея: и при Королевнѣ Нидерландской Аннѣ Павловнѣ. Благоче-  
 стивѣмъ же Свѣтѣйшаго Правительствѣющаго Синода, напечатана  
 книга сія, Сожидана церковныи ногами пѣніа, деклѣтими чинаицеи,  
 въ црѣвѣдѣицеи великомъ градѣ Москѣ, въ Синодальной типографіи,  
 въ лѣто ш сочворѣиа мѣра узгѣи, ш Рѣчѣа же по шлѣти Бѣа  
 Слова, шшш, Индикта г, шшш Мѣрта.

Д. Р. 1860



О ГЛАВЛЕНІЕ КНИГИ СЕЯ.

Начало ксеночнаго пѣніа.

Блгоелови душе моа гда: Знаменнаго роспѣва.	лнстх	а.
Гречекаго роспѣва.	лнстх на шборѣтѣ	б.
Кіевкаго роспѣва.	лнстх на шборѣтѣ	г.
На рѣтѣо, вѣоавленіе и блговѣщніе: Ох нами бгъ:		
Знаменнаго роспѣва.	лнстх	д.
Кіевкаго роспѣва.	лнстх	а.
Инаго роспѣва.	лнстх тѣиже на шборѣтѣ.	
Въ наветерѣи рѣтѣа хрѣтова, на часѣхъ тропарь: Написовашеа		
иногда: Гречекаго роспѣва.	лнстх на шборѣтѣ	а.
Кондакъ: Два днѣь превѣчное слово: лнстх		г.
Въ наветерѣи вѣоавленіа тропарь: Возвращашеа иногда		
іорданъ: лнстх на шборѣтѣ		г.
Кондакъ: Во стѣвѣхъ днѣь іорданскнхъ: лнстх		аг.
Тропарь на рѣтѣо хрѣтово: Рѣтѣо тѣо хрѣте бже:		
Гречекаго роспѣва.	лнстх	аг.
Кондакъ: Два днѣь прѣвѣщественнаго раждѣтѣ: лнстх		
тѣиже на шборѣтѣ.		
Тѣиже кондакъ: Болгарикаго роспѣва.	лнстх	вг.
Блженъ мѣжъ: Знаменнаго роспѣва.	лнстх тѣиже на ш	
Гречекаго роспѣва.	лнстх	гг.

Кіевскагѡ роспѣва. листъ на ѡборотѣ	- - -	Д1.
Гднъ воззвахъ: по гласѡмъ. Знаменнагѡ роспѣва. листъ	- - -	С1.
Кіевскагѡ роспѣва. листъ	- - -	К.
Свѣте тихій: Знаменнагѡ роспѣва. листъ	- - -	КД.
Кіевскагѡ роспѣва. листъ тойже на ѡборотѣ.		
Прокіимы дневніи: Знаменнагѡ роспѣва. листъ	- - -	КЕ.
Кіевскагѡ роспѣва. листъ	- - -	КЗ.
Нынѣ ѡбщавши раба твоего: Кіевскагѡ роспѣва. листъ	- - -	КЗ.
На блгословеніи хлѣбѡвъ тропарь: Еще дѡ радѡмъ:		
Греческагѡ роспѣва. листъ тойже на ѡборотѣ.		
Бгъ гдѣ, и гвнса намъ: еще же четыредесѡтница: Аллилуіа		
сх тропарь, по гласѡмъ. Знаменнагѡ роспѣва. листъ		
тойже на ѡборотѣ.		
Бгъ гдѣ, и гвнса намъ: сх тропарь и гѡродичны. Грече-		
скагѡ роспѣва. листъ	- - -	ЛВ.
Бгъ гдѣ, и гвнса намъ: сх сѣдальны. Болгарскагѡ рос-		
пѣва. листъ на ѡборотѣ	- - -	ЛД.
Полѡелій: Хвалите ѡмѡ гднѣ: Знаменнагѡ рос-		
пѣва. листъ	- - -	ЛД.
Греческагѡ роспѣва. листъ	- - -	ЛЕ.
Кіевскагѡ роспѣва. листъ тойже на ѡборотѣ.		
На рѣсѡхъ бавѡлонскихъ: Знаменнагѡ роспѣва:		
листъ на ѡборотѣ	- - -	ЛЕ.
Греческагѡ роспѣва. листъ	- - -	ЛН.
Кіевскагѡ роспѣва. листъ	- - -	Н.

Величїя въ праздники гднѣи и во дни нарочитыхъ стѣхъ:		
Знаменнагѡ роспѣва. листъ на ѡборотѣ	- - -	Н.
Пѣтекагѡ роспѣва. листъ на ѡборотѣ	- - -	НЖ.
Кіевскагѡ роспѣва. листъ на ѡборотѣ	- - -	НЖ.
Тропарь воскресны, поемыя по непорочныхъ: Блгословенъ		
ѡ гднѣ: листъ	- - -	НЖ.
Греческагѡ роспѣва. листъ	- - -	НЖ.
Степenna: ѡ юности моеѡ: листъ	- - -	О1.
Прокіимы воскресны, на ѡ гласѡвъ. листъ	- - -	О1.
Всѡкое дыханіе: листъ	- - -	ОВ.
По ѡмъ ѡсалмѣ, на введеніе прѣстѡла вѣцы. Слѡва: Днѣсь		
храмъ ѡдѡшекланный: Знаменнагѡ роспѣва. тамже.		
На рѣтѡ хрѡтово: Всѡческая днѣсь: Кіевскагѡ рос-		
пѣва. листъ тойже на ѡборотѣ.		
Стѣхѡра: Слѡва въ вышнихъ бгѡхъ: листъ	- - -	ОГ.
На вѡявленіе гднѣ: Всѡческая днѣсь да возрадѡветѡ:		
листъ тойже на ѡборотѣ.		
Въ нлю вѡйи: Днѣсь хрѡтоѡхъ вхѡдитѡ: тамже.		
На преврѡженіе гднѣ: Всѡческая днѣсь: листъ	ОД.	
Восѡбѡ четыредесѡтницѡхъ: Показнїа ѡвѣрзи мѡ двѣри: тамже.		
На дѣ и пѣени: Величитѡ дѡшѡ моѡ гдѡ: Греческагѡ		
роспѣва. листъ	- - -	ОЕ.
Сгъ гдѣ бгъ нашъ. на ѡ гласѡвъ. Знаменнагѡ рос-		
пѣва. листъ на ѡборотѣ	- - -	ОС.
Преблгословенна ѡмѡ вѣце дѡ: листъ	- - -	ОЗ.

Славословіе великое. листъ на ѡкоротѣ - - - Оз.  
 По славословіи тропари воисрны. листъ - - - п.  
 Взбранной воеводѣ побѣдительная: разныхъ роспѣвѡвъ.  
 листъ тойже на ѡкоротѣ.  
 Начало вжѣтвенныхъ литургій. Знаменнаго роспѣва.  
 листъ на ѡкоротѣ - - - - - пв.  
 Блнцы во хртѣ крестителѣ: листъ на ѡкоротѣ пг.  
 На воздвиженіи чтнаго кртѣ: Кртѣ твоѣмъ поклонѣмѣ  
 вѣко: листъ тойже на ѡкоротѣ.  
 Прокімены воисрены. листъ - - - - - пд.  
 Прокімены дневніи. листъ - - - - - пѣ.  
 Херѡвїмскаѣ пѣснь. листъ на ѡкоротѣ - - - пс.  
 Задостойники на гдѣкѣ праздники. Знаменнаго роспѣва.  
 листъ на ѡкоротѣ - - - - - пн.  
 Тнжъ задостойники. Знаменнаго пѣтвѣаго роспѣва.  
 листъ на ѡкоротѣ - - - - - чс.  
 Оче нашъ, ѣже еси на нбѣхъ: листъ - - - рд.  
 Причастны дневніи. листъ тойже на ѡкоротѣ.  
 Причастны дванадцѣтными праздниками. листъ на ѡ рс.  
 Блгословенъ гдѣи во ѣма гдѣи: ѣ прочіи до конца  
 литургіи. листъ на ѡкоротѣ - - - - - рд.  
 Начало вжѣтвенныхъ литургій. Кїевскаго роспѣва. листъ рв.  
 Угаломъ: Блгословн дѣше моѣ гдѣ: тамже.  
 И ннѣ: Единородный снѣ: разныхъ роспѣвѡвъ.  
 листъ на ѡкоротѣ - - - - - рсї.

Блженны воисрны Оми гласѡвъ. Греческаго роспѣва.  
 листъ на ѡкоротѣ - - - - - рн.  
 Приидѣте поклонимѣ ѣ припадѣмъ ко хртѣ: листъ на ѡ рк.  
 Прокімены въ недѣли Оми гласѡвъ. листъ на ѡкоротѣ рка.  
 Прокімены дневніи. листъ на ѡкоротѣ - - - ркк.  
 Херѡвїмскаѣ разныхъ роспѣвѡвъ. листъ - - - ркѣ.  
 Оца ѣ снѣ ѣ стѣаго дѣа: на двѣ роспѣва. листъ на ѡ. рлн.  
 На литургіи вавїліа великаго: Достойно ѣ праведно естъ:  
 листъ на ѡкоротѣ - - - - - рм.  
 Достойно естъ ѣкѡ воисрннѣ: разныхъ роспѣвѡвъ.  
 листъ на ѡкоротѣ - - - - - рма.  
 О тебѣ радуетѣ: разныхъ роспѣвѡвъ. листъ на ѡ рма.  
 Задостойники на всѣ гдѣкѣ праздники: съ запѣвами.  
 Греческаго роспѣва. листъ на ѡкоротѣ - - - рлѣ.  
 Оче нашъ: ѣ проче. листъ - - - рнѣ.  
 Причастны дневніи, разныхъ роспѣвѡвъ. листъ на ѡ рпѣ.  
 Блгословенъ гдѣи: ѣ проче до конца литургіи.  
 листъ - - - - - рнз.  
 Во стѣю чотырѣдѣцѣтннѣ великѣ прокімены. листъ  
 на ѡкоротѣ - - - - - рнд.  
 На великомъ повчѣрїи: Гдѣи снѣ съ нами вѣди:  
 ѣ проче. листъ - - - - - рж.  
 По девѣтомъ чѣтѣ, блженны: Во цртѣи твоѣи помани  
 насъ гдѣ: Знаменнаго роспѣва. листъ на ѡкоротѣ рзѣ.  
 Кїевскаго роспѣва. листъ на ѡкоротѣ - - - рзд.



Літѣрѣгіа преждешещѣннаѣ, рѣзныѣхъ роспѣвѣвъ. лістѣ рѣз.

Вѣ свѣвѣтѣ пѣтыѣ недѣлѣи поета тропарѣ: Повелѣнноѣ  
гѣйнѣ прѣемѣ: Грѣческагѣ роспѣва. лістѣ на ѡворѣтѣ рѣз.

Інагѣ роспѣва. лістѣ - - - - - рѣз.

Кондѣкѣ: Избранной воевѣдѣ: Грѣческагѣ роспѣва. лістѣ рѣн.

Кіевскагѣ роспѣва. лістѣ тѣойже на ѡворѣтѣ.

Тропарѣ: Сѣ жинѣхъ гѣадѣтѣ: Знаменнагѣ роспѣва. лістѣ рѣд.

Кіевскагѣ роспѣва. лістѣ тѣойже на ѡворѣтѣ.

Свѣтѣленѣ: Чертѣогѣ тѣвой вѣждѣ: Кіевскагѣ роспѣва.  
лістѣ - - - - - рѣ.

Вѣ великій чѣтвертѣогѣ тропарѣ: Вѣгда слабѣнѣи оѣченицы:  
Знаменнагѣ роспѣва. лістѣ тѣойже на ѡворѣтѣ.

Кіевскагѣ роспѣва. лістѣ - - - - - рѣа.

Вѣчери тѣвоеѣ гѣайныѣ: Знаменнагѣ роспѣва. лістѣ  
тѣойже на ѡворѣтѣ.

Вѣ великій пѣтѣогѣ вѣчери: Тѣвѣ ѡдѣѣющагѣоеѣ: Знаменнагѣ  
роспѣва. лістѣ на ѡворѣтѣ - - - - - рѣв.

Бѣлгарскагѣ роспѣва. лістѣ на ѡворѣтѣ - - - - - рѣг.

Тропарѣ: Бѣлгѣообрѣзныѣ іѣоенѣфѣ: Грѣческагѣ роспѣва. лістѣ  
на ѡворѣтѣ - - - - - рѣѣ.

Дрѣвѣгѣи тропарѣ: Мѣрѣоенѣцамѣ жинѣамѣ: тѣамѣже.

Бѣлгѣообрѣзныѣ іѣоенѣфѣ: Бѣлгарскагѣ роспѣва. лістѣ рѣз.

Вѣ великую свѣвѣтѣ непорѣчныѣ. Знаменнагѣ роспѣва.  
лістѣ тѣойже.

Грѣческагѣ роспѣва. лістѣ - - - - - рѣ.

На цѣловѣнѣи плашѣнѣицы стѣхѣира: Прѣйдѣте оѣблажѣнѣмѣ:  
Знаменнагѣ роспѣва. лістѣ на ѡворѣтѣ - - - - - рѣ.

Бѣлгарскагѣ роспѣва. лістѣ - - - - - рѣд.

Вѣ тѣойже дѣнь стѣхѣиры, ѣ прочѣе воевѣдѣованѣе слажѣбы  
рѣзныѣхъ роспѣвѣвъ. лістѣ на ѡворѣтѣ - - - - - рѣѣ.

Послѣдованѣе вѣ недѣлю пѣсѣхи. лістѣ - - - - - рѣа.

Канѣнѣнѣ молѣбныѣ ко прѣстѣпѣи кѣцѣ: Кѣ Бѣцѣ прилѣжнѣо  
нынѣ прѣтѣемѣмѣ: лістѣ - - - - - рѣв.

Тропарѣ поѣлыѣ на бѣлгѣообрѣзномѣ молѣбномѣ пѣнѣи: Бѣлгѣо-  
дѣрнѣи свѣще: Грѣческагѣ роспѣва. лістѣ на ѡворѣтѣ рѣн.

Пѣвѣнь стѣгѣамѣ амѣвѣрѣсія: Тѣвѣ вѣга хѣвалѣмѣмѣ: Грѣческагѣ  
роспѣва. лістѣ - - - - - рѣг.

Гѣрѣсѣимѣовскагѣ роспѣва. лістѣ на ѡворѣтѣ - - - - - рѣѣ.

Вѣ вѣысокоѣторжѣствѣнныѣ днѣи по молѣбнѣамѣмѣ многѣоубѣтѣе.  
лістѣ на ѡворѣтѣ - - - - - рѣн.

Послѣдованѣе погрѣвѣнѣиѣ мѣрѣкѣнѣхъ чѣлоѣвѣкѣмѣ. лістѣ рѣд.

Паннѣхѣида: Знаменнагѣ роспѣва. лістѣ - - - - - рѣа.

Кіевскагѣ роспѣва. лістѣ - - - - - рѣд.

Цѣкѣна вѣзѣ пер. двѣ рѣв. сѣр.

# ОБХОДЪ ЦРКОВНЫЙ

НОТНАГО ПѢНІА РАЗНЫХЪ РОСПѢВКЪ.

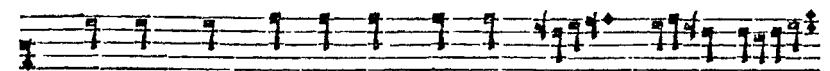

Бла го сло ви дѣ ше мо ѿ го спо да

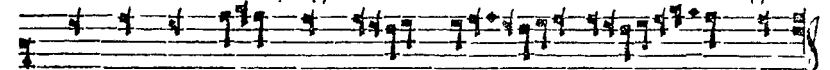

Бла го сло венъ ѿ си го спо ди

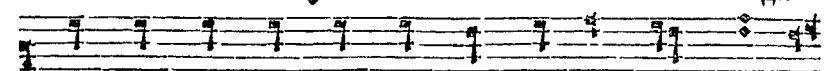

Го спо ди бо же мой воз ве ли чилъ е

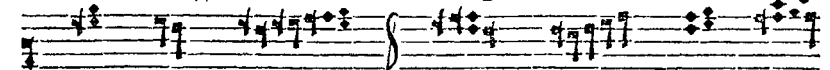

си сла блъ Бла го сло венъ

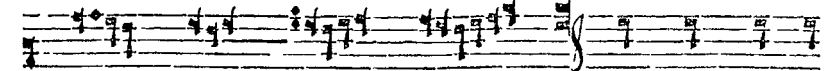

ѿ си го спо ди П ѣ ве ле лѣ

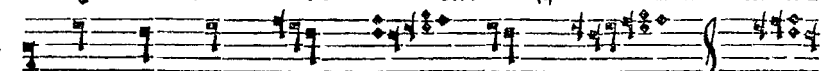

по тѣ ѡ блъклъ е си Бла

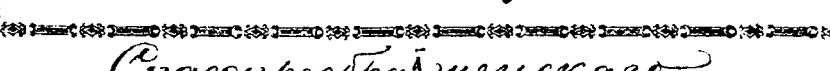

Зна-  
мен-  
наго  
роп-  
сѣва

*Спасопрѣображенскаго*

Обиходя

ГО СЛО ВЕНЪ Е ИИ ГО СПО ДИ  
 НА ГО РАХЪ СТА НЪТЪ БО ДЫ  
 АИ БНА ДѢ ЛА ТВО А ГО  
 СПО ДИ ПО РЕ ДѢ ГОРЪ ПРОИ ДЪТЪ БО  
 ДЫ АИ БНА ДѢ ЛА ТВО  
 А ГО СПО ДИ ВЪЛ ПРЕ МЪ ДРО  
 СГІ Ю СО ТВО РНАХ Е ИИ  
 СЛА БА ТИ ГО СПО  
 ДИ СО ТВО РНЪ

fol. 1 verso

Црковный

ШЕ МЪ ВЪЛ СЛА БА СЪТ ЦЪ И  
 СЫ НЪ И СЛА ТО МЪ ДЪ ХЪ  
 СЛА БА ТИ ГО СПО  
 ДИ СО ТВО РНЪ  
 ШЕ МЪ ВЪЛ И ИИ НЪ И ПРИ СНО  
 И ВО ВЪК ИИ ВЪК КЪКЪ А ИИ НЪ  
 СЛА БА ТИ ГО СПО  
 ДИ СО ТВО РНЪ  
 ШЕ МЪ ВЪЛ

*Первоклассная*

fol. 2

Ὁ ΒΗΧΟΛΑ

Γράφει  
κατα  
ρωσ.  
Π. Β. Α.

ЦРКОВНИЙ

*Валаамскаго*

Обходъ

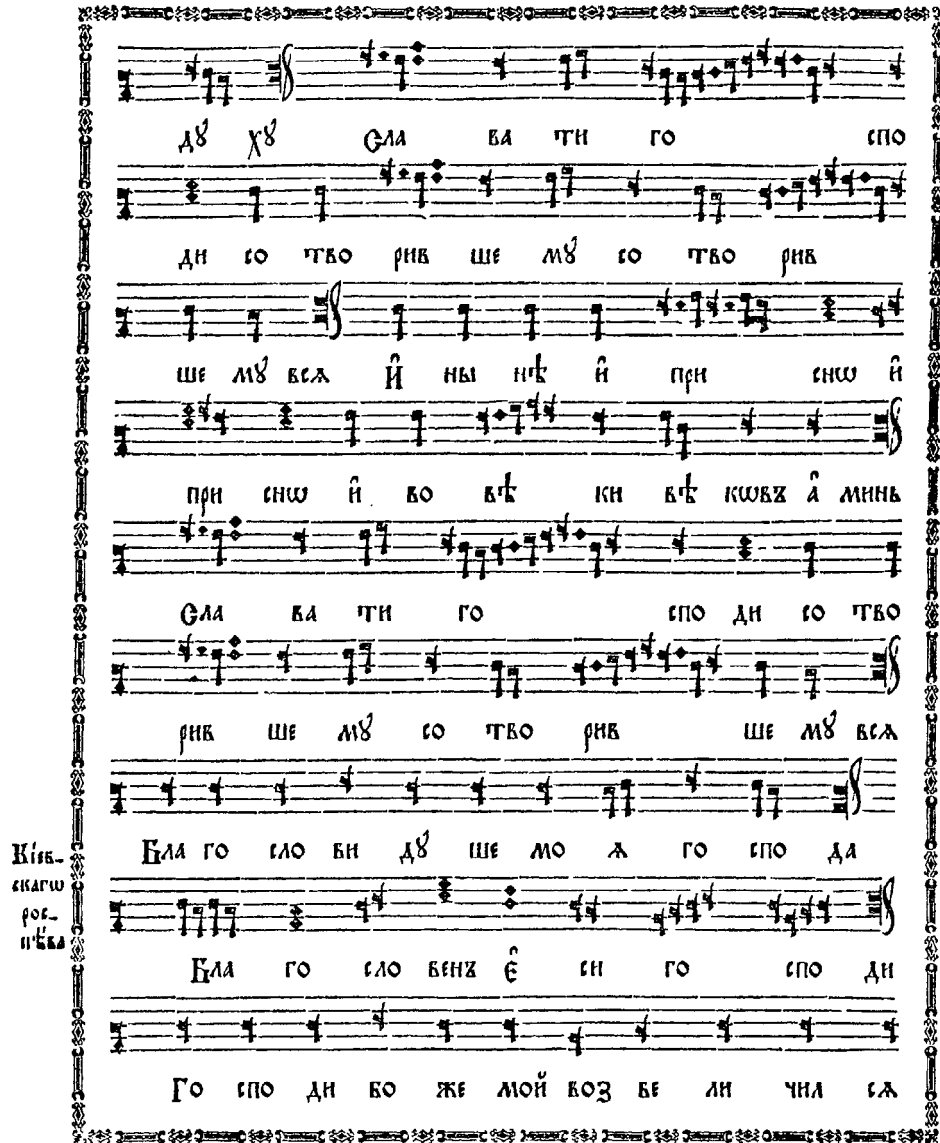

ДѸ ХѸ СЛА БА ТИ ГО СПО  
ДИ СО ТВО РИВ ШЕ МЪ СО ТВО РИВ  
ШЕ МЪ ВСА И НЫ НѸ И ПРИ СНУ И  
ПРИ СНУ И ВО ВѸ КИ ВѸ КОВЪ А МИНЬ  
СЛА БА ТИ ГО СПО ДИ СО ТВО  
РИВ ШЕ МЪ СО ТВО РИВ ШЕ МЪ ВСА  
БЛА ГО СЛО ВИ ДѸ ШЕ МО А ГО СПО ДА  
БЛА ГО СЛО ВЕНЪ Е И ГО СПО ДИ  
ГО СПО ДИ ВО ЖЕ МОЙ КОЗ БЕ ЛИ ЧНА СЛ

КѸб-  
скаго  
рог.  
и т.д.

Црковный

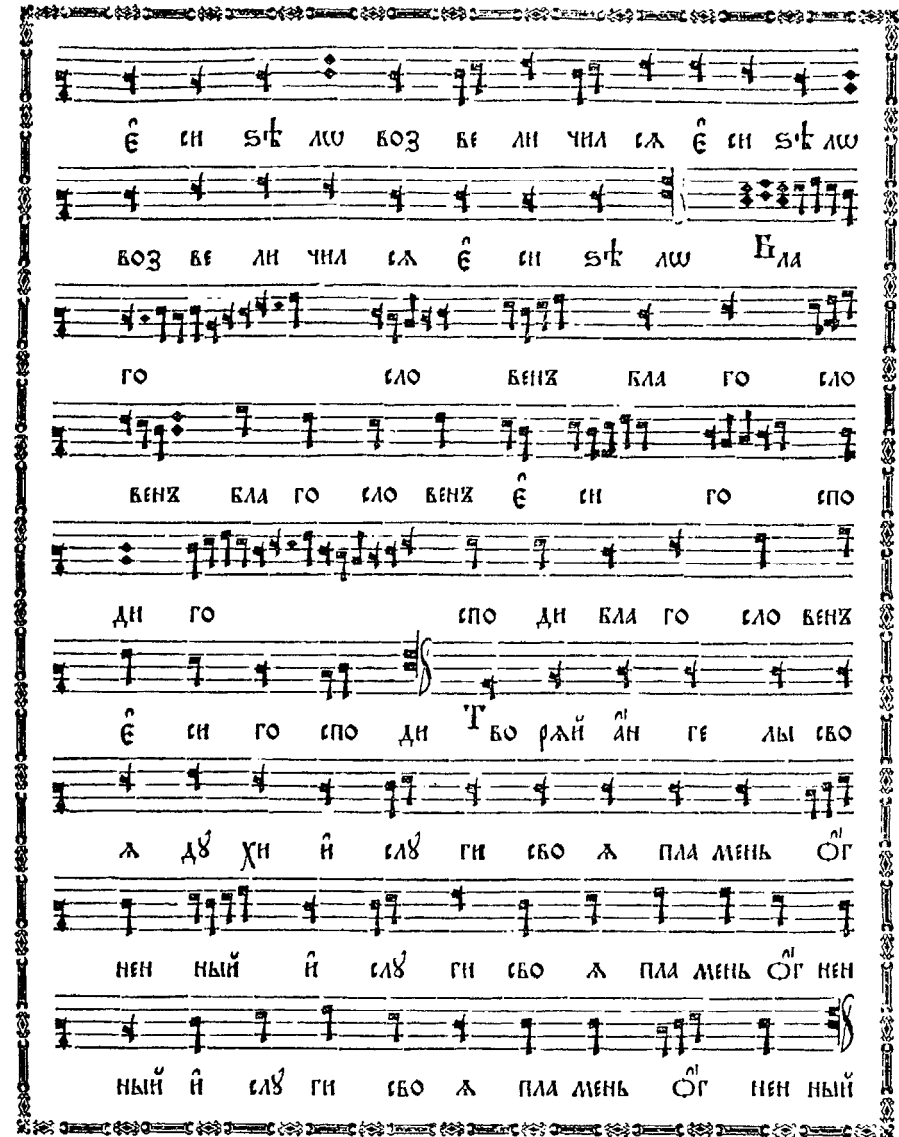

Е И СѸ ЛУ КОЗ БЕ ЛИ ЧНА СЛ Е И СѸ ЛУ  
КОЗ БЕ ЛИ ЧНА СЛ Е И СѸ ЛУ БЛА  
ГО СЛО ВЕНЪ БЛА ГО СЛО ВЕНЪ  
Е И ГО СПО ДИ ГО СПО ДИ БЛА ГО СЛО ВЕНЪ  
Е И ГО СПО ДИ ТВО РАИ АН ГЕ ЛЫ СВО  
А ДѸ ХИ И СЛЪ ГИ СВО А ПЛА МЕНЬ ОГ  
НЕН НЫИ И СЛЪ ГИ СВО А ПЛА МЕНЬ ОГ НЕН  
НЫИ И СЛЪ ГИ СВО А ПЛА МЕНЬ ОГ НЕН НЫИ

*Монастырь*

ДНВ НА ДѢ ЛА ДНВ НА  
 ДѢ ЛА ДНВ НА ДѢ ЛА ТВО А ГО  
 СПО ДИ ГО СПО ДИ ДНВ НА ДѢ ЛА  
 ТВО А ГО СПО ДИ (ѿ) ВЕРЗ ШѸ ТЕ БѢ РѸ КѸ  
 ВЛА ЧЕ КА А НС ПОЛ НАТ СЛ БЛА ГО СТИ  
 НС ПОЛ НАТ СЛ БЛА ГО СТИ НС ПОЛ НАТ СЛ  
 БЛА ГО СТИ ДНВ НА ДѢ ЛА  
 ДНВ НА ДѢ ЛА ДНВ НА ДѢ ЛА ТВО  
 А ГО СПО ДИ ГО СПО ДИ

ДНВ НА ДѢ ЛА ТВО А ГО СПО ДИ В СЛ ПРЕ  
 МѸ ДРО СТИ Ю СО ТВО РИЛХ Ё ЕИ СО ТВО  
 РИЛХ Ё ЕИ В СЛ ПРЕ МѸ ДРО СТИ Ю СО ТВО  
 РИЛХ Ё ЕИ (ѿ) ЛА ВА ТИ СЛА  
 ВА ТИ ГО СПО ДИ ГО СПО ДИ ГО  
 СПО ДИ ГО СПО ДИ СЛА ВА ТИ ГО  
 СПО ДИ СО ТВО РИЛХ ШЕ МѸ СО  
 ТВО РИЛХ ШЕ МѸ В СЛ (ѿ) ЛА ВА СТИ ЦѸ И СЫ  
 НѸ И СЛА ТО МѸ ДѸ ХѸ И СЛА ТО МѸ

К. Обходъ

ДѸ ХѸ И БѸА ТО МѸ ДѸ ХѸ СЛА  
 БА ТИ СЛА БА ТИ ГО СПО ДИ ГО  
 СПО ДИ ГО СПО ДИ ГО СПО ДИ  
 СЛА БА ТИ ГО СПО ДИ СО ТВО РИВ  
 ШЕ МѸ СО ТВО РИВ ШЕ МѸ ВѸА И НЫ НѸ И ПРИ  
 ЕНШ И ВО ВѸ КИ ВѸ КШВѸ А МИНЬ И ВО ВѸ КИ  
 ВѸ КШВѸ А МИНЬ И ВО ВѸ КИ ВѸ КШВѸ А МИНЬ  
 СЛА БА ТИ СЛА БА ТИ ГО СПО  
 ДИ ГО СПО ДИ ГО СПО ДИ ГО

СПО ДИ СЛА БА ТИ ГО СПО ДИ СО  
 ТВО РИВ ШЕ МѸ СО ТВО РИВ ШЕ МѸ ВѸА  
 НА РЖТВО, БГОДВЛЕНІЕ И БАГОУЩЕНІЕ.  
 О НА МИ БОГѸ РА ЗѸ МѸИ ТЕ ГА ЗЫ  
 ЦЫ И ПО КА РАИ ТЕ СѸ  
 ІІ КШ І НА МИ БОГѸ  
 ТАЖЕ ПО ЧИНѸ КІИЖДО ЛІКѸ СКОИ СТИХѸ :  
 О҃ ЕЛЫ ШИ ТЕ ДО ПО СЛѸД НИХѸ  
 ЗЕМ ЛИ ІІ КШ І НА МИ БОГѸ  
 ДО ГѸ ШІ И ПО КА РАИ ТЕ

Зна-  
 мен-  
 наго  
 рог-  
 пѣва  
 а лику  
 поѣтъ

Б лику  
 тожде

ОБХОДЪ

ІИ КВ І НА МН БОГЪ  
 ШЕ БО ПА КИ ВОЗ МО ЖЕ ГЕ И  
 ПА КИ ПО ВЪ ЖДЕ НИ ВЪ ДЕ  
 ГЕ ІИ КВ І НА МН БОГЪ  
 И И ЖЕ А ШЕ СО ВЪ ГЪ СО ВЪ ША  
 БА Е ГЕ РА ЗО РИ ГЪ ГО СПОДЪ  
 ІИ КВ І НА МН БОГЪ И СЛО  
 БО Е ЖЕ А ШЕ ВОЗ ГЛА ГО ЛЕ  
 ГЕ НЕ ПРЕ ВЪ ДЕТЪ ВЪ ВАСЪ ІИ КВ

ЦРКОВНЫЙ

І НА МН БОГЪ О ГРА ХА ЖЕ ВА ШЕ  
 ГВ НЕ ОУ ВО ИМ СЛ НИ ЖЕ СМЪ ТИМ  
 СЛ ІИ КВ І НА МН БОГЪ  
 ГО СПО ДА ЖЕ БО ГА НА ШЕ ГО ТО  
 ГО Ѡ СВА ТИМЪ И ТОЙ ВЪ ДЕТЪ  
 НАМЪ ВЪ СТРАХЪ ІИ КВ І НА МН БОГЪ  
 И А ШЕ НА НЕ ГО НА ДЪ Л  
 СЛ ВЪ ДЪ ВЪ ДЕТЪ МНЪ ВО Ѡ СВА ШЕ  
 НИ Е ІИ КВ І НА МН БОГЪ



Ὁ ΒΗΧΟΔΩ

И ѿ҃ по ва ѿ вѣ да на не  
 го и спа сѣ са ннѣхъ  
 ии҃ ко ѡ на ми бо҃хъ ѿ азѣ  
 и дѣ ти иа҃ же ми да де  
 бо҃хъ ии҃ ко ѡ на ми бо҃хъ  
 до ді е хо да шїи во тмѣхъ  
 ви дѣ ша свѣтъ ве лїи  
 ии҃ ко ѡ на ми бо҃хъ жи вѣ шїи  
 во стра нѣхъ и сѣ ни смертнѣхъ

fol. 7 verso

ЦРКОВНЫЙ

н

свѣтъхъ воз сї ѿ етъ на вы ии҃  
 ко ѡ на ми бо҃хъ ии҃ ко ѡ тро  
 ча ро ди са намъ сынъ и да де  
 са намъ ии҃ ко ѡ на ми бо҃хъ  
 ѡ гω же на чаль ство вѣсть на  
 ра мѣ ѡ гω ии҃ ко ѡ на  
 ми бо҃хъ ии҃ ми ра ѡ гω нѣсть пре дѣ  
 ла ии҃ ко ѡ на ми бо҃хъ  
 ии҃ на ри ца е тѣхъ и ма ѡ гω

fol. 8

ОБНХОДЪ

БЕ ЛН КА СО ВЪ ТА АН  
 ГЛАХ ІІІ КВ І НА МН БОГЪ ЧЪ  
 ДНЪ СО ВЪТ НННЪ ІІІ КВ І НА  
 МН БОГЪ БОГЪ КРЪ ПОКЪ ВЛА СТИ  
 ГДЕЛЬ НА ЧАЛЬ НННЪ МН РА ІІІ КВ  
 І НА МН БОГЪ О ТЕЦЪ ВЪ ДЪ  
 ЦА ГЪ ВЪ КА ІІІ КВ І НА  
 МН БЪГЪ О НА МН БОГЪ РА ЗЪ ЛЪКЪ  
 ТЕ ІА ЗЫ ЦЫ ІІ ПО КА РАИ

ТАЖЕ  
ПОСТ-  
СА

ЦРКОВНИЙ

ТЕ СЛ ІІІ КВ І НА МН БЪГЪ  
 СЛАВА, ПЕРВЫЙ ЛІКЪ:  
 О НА МН БОГЪ  
 ІІІ КВ І НА МН БОГЪ  
 О НА МН БОГЪ І НА МН БОГЪ РА  
 ЗЪ МЪКЪ ТЕ ІА ЗЫ ЦЫ ІІ  
 ПО КА РАИ ТЕ СЛ ІІІ  
 КВ І НА МН БОГЪ ІА КВ  
 І НА МН БОГЪ І НА МН БЪГЪ

ІІ ЛІКЪ  
ТОЖДЕ  
ІІ ОБОЮ  
ЛІКЪ

ІІІ КЪ, ВТОРЫЙ ЛІКЪ ТОЖДЕ. ТАЖЕ ОБА ЛІКА ВЪДПЪ:

КІЕК-  
СНАГО  
РОС-  
ПЪБА

ὉΒΗΧΟΛΟΓ

Ἰησὺς ρομπιέκκз:

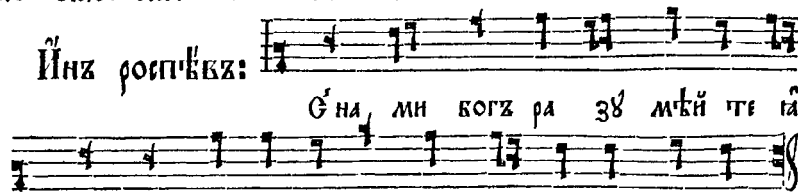

Ѡна ми когз ра зѠ мѣи те га

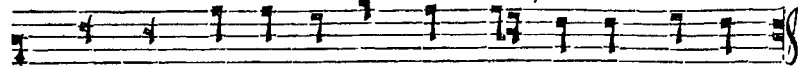

зы цы и по ка рай те ел ѿ кѡ ѡ на ми когз

**ВЪ НАВѢЧЕРІИ РЖТВѦ ХРѢТОВА**

на члѣхъ тропарь:

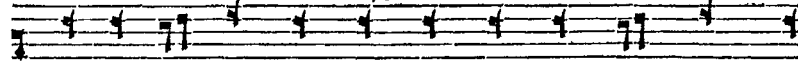

На пи со ва ше ел и но гда со стар цемъ

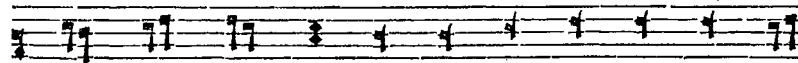

и ѡ си фомъ га кѡ ѡ еѣ ме не да

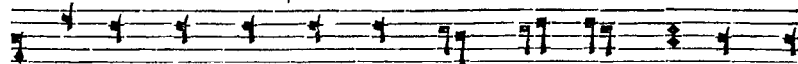

вѣ до ва кѣи дле е мѣ ма рі амъ чре ко

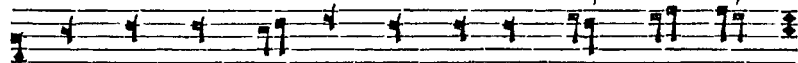

но ел цин кез еѣ мен но е рож де нї е

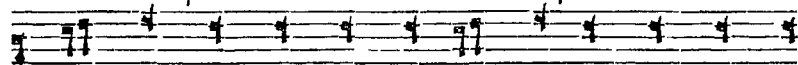

на ста же кре ма рож де ства и мѣ сто ни

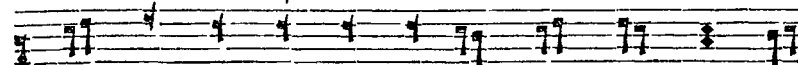

е ди но же кѣ Ѡ ви та ли циѠ но

Грѣ-  
чег-  
кагш  
рог-  
иѣва

ЦРКОВНЫЙ

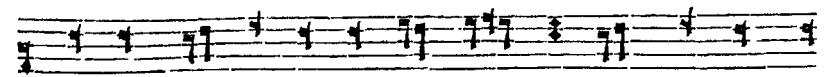

га ко же кра сна а па ла та бер тпз ца ри

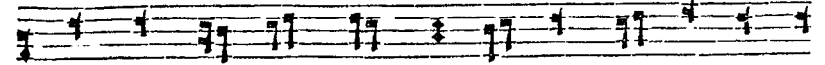

цѣ по ка за ше ел хрї стоиз раж да ет ел

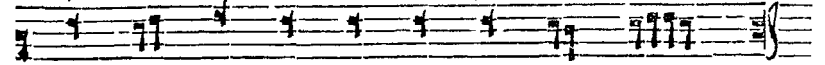

пре жде пад шїи ко скре си ти Ѡ вразъ

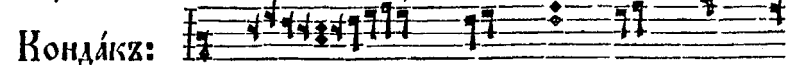

Кондакъ:

Дѣ

ва днесь пре вѣч но

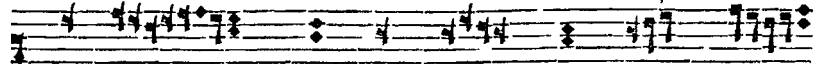

е ело ко кѣ бер те пѣ гра детъ

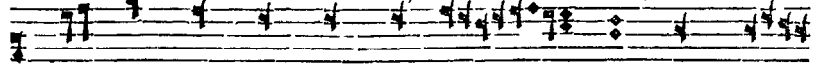

ро ди ти не из ре чен нѡ ли кѣи

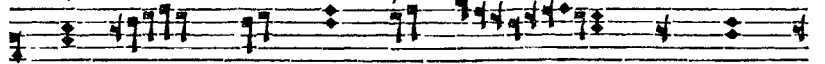

все лен на а оу слы шак ши про

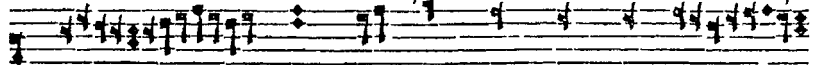

ела ви со ан ге лы и па

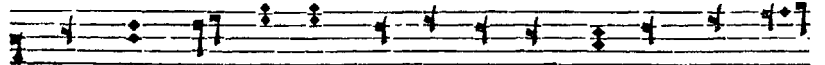

стыр ми хо та ца го га ви ти ел Ѡ тро ча

мла до пре вѣч на го во га  
**ВЪ НАВЕЧЕРІИ БГОДВЛЕНІА**  
 тропарь :  
 воз кра ца ше са ѿ но гда і орданъ рѣ  
 ка мн лощі ю е лѣ се е во ю воз  
 нес шъ са ѿ лі н ѿ раз дѣ ла хъ са во  
 ды сю дъ ѿ сю дъ ѿ бысть е мъ свхъ  
 пѣть ѿ же мо крвн во о вразъ во н стин  
 нъ кре ще ні ѿ ѿм же мы те кв ще  
 е жи ті ѿ пре хо димъ ше ствї е хрі стоеъ

іа вн са во і орданѣ ѿ свѣ ти ти во ды  
 Рондѣкъ:  
 во стрѣ лхъ днесъ і орданъ  
 данъ скнхъ бывъ го сподѣ і ѿ ан нъ во  
 пі стх не оубо ѿ са кре сти ти ма  
 спа сти ко прї н доухъ а да  
 ма пер во здан на го  
**ТРОПАРЬ НА РЖТВО ХРТОВО:**  
 Рож де ство тво е хрі стѣ ко же нашъ воз сі  
 ѿ мї ро вн свѣ тх ра зъ ма б немъ ко свѣ з

Греч.  
скаго  
рег.  
н.б.в.

ДАМЪ СЛЪ ЖА ЦІИ Н СВѢЗ ДО Ю С҃҃҃҃ ЧА Х҃҃

СА ТѢ Б҃҃҃҃ КЛА НА ТИ СА СОЛН ЦЪ ПРАВ ДЫ И

ТѢ БѢ В҃҃҃҃ Д҃҃҃҃ ТИ І ВЪ СО ТЫ ВО СТО КА ГО

**Кондакъ :**

СПО ДИ СА ВА ТѢ Б҃҃҃҃

Д҃҃҃҃ ВА ДНЕСЬ ПРЕ С҃҃҃҃ЩЕ С҃҃҃҃ТВЕН НА ГО РАЖ

ДА С҃҃҃҃ЩЕ И ЗЕМ ЛА ВЕР ТЕИЗ НЕ ПРИ

С҃҃҃҃ЩЕНО МЛ ПРН НО С҃҃҃҃ЩЕ АН ГЕ

АН І ПА С҃҃҃҃ЩЕ МН СА ВО СЛО ВАТЪ БОЛ

С҃҃҃҃ЩЕ И ЖЕ СО СВѢЗ ДО Ю ПЪ ТѢ ШЕ

С҃҃҃҃ЩЕ ЮТЪ НАСЪ БО РА ДИ РО ДИ СА О ТРО ЧА

МЛА ДО ПРЕ В҃҃҃҃ЩЕ НЫИ Б҃҃҃҃ЩЕ

**Кондакъ :**

Д҃҃҃҃ ВА ДНЕСЬ ПРЕ С҃҃҃҃ЩЕ С҃҃҃҃ТВЕН

НА ГО РА ЖДА С҃҃҃҃ЩЕ И ЗЕ МЛА

ВЕР ТЕИЗ НЕ ПРИ С҃҃҃҃ЩЕНО МЛ ПРН НО

С҃҃҃҃ЩЕ АН ГЕ АН І ПА С҃҃҃҃ЩЕ МН СА ВО СЛО

ВАТЪ БОЛ С҃҃҃҃ЩЕ И ЖЕ СО СВѢЗ ДО

Ю ПЪ ТѢ ШЕ С҃҃҃҃ЩЕ ЮТЪ НАСЪ БО РА

ДИ РО ДИ СА О ТРО ЧА МЛА ДО ПРЕ

Пол  
гар-  
ска  
рог-  
пчба

Знд.  
лнн-  
паго  
рог.  
пѣба

Вадіема :

вѣч ный вѣз  
 Бла женз мѳжз ѿ же не ѿ де на го вѣчз  
 не че стн выхз ѿ л лн лѳ і а  
 ѿ пѳть не че стн выхз по гнб негз  
 ѿ л лн лѳ і а Ра бо чай те го спо  
 де бн со стра хомз ѿ ра дѳн те сл ѳ мѳ  
 ѳ тре пе томз ѿ л лн лѳ і а  
 Бла же ни всн на дѳ ю цѳн сл нань  
 ѿ л лн лѳ і а Го крѳе ни го спо дн

спа си ма бо же мой ѿ л лн лѳ  
 і а ѿ на лю дехз тво нхз бла го  
 сло ве нї е тво е ѿ л лн  
 лѳ і а Сла ва от цѳ ѿ сы нѳ ѿ  
 свѳ то мѳ лѳ хѳ ѿ л лн лѳ  
 і а ѿ ны нѳ ѿ прн снѳ ѿ бо вѳ кн  
 вѳ кѳвз ѿ мннѳ ѿ л лн лѳ і а  
 Вадіема :  
 Бла женз мѳжз ѿ л лн лѳ і а  
 ѿ же не ѿ де на го вѣчз не че стн выхз

Грѳ.  
чѳ.  
нарк  
рог.  
пѣб.

СѢВНОУ

и на пѣти грѣшныхъ не ста и на сѣ  
да лиши гѣ блгнѣ лей не сѣ де ала ли  
лѣ іа а іи кѡ вѣсть го сподѣ пѣть пра  
вѣдныхъ и пѣть не че стн вѣхъ по гнѣ нѣтъ  
ала ли лѣ іа вѣкѣ ю ша та ша сѣ  
азыцы и лю дїе по ѡ чн ша  
сѣ тшег ныхъ ала ли лѣ іа  
Пред ста ша ца рїе зем стїи и князи  
со бра ша сѣ вѣкѣ пѣ на го сподѣ и на

ЦРКОВНЫЙ

Хри ста ѿ го ала ли лѣ іа Ра ко  
тѣй тѣ го спо де ви со стра холмѣ и ра дѣи  
тѣ сѣ ѿ мѣ іи тѣре пе чолѣхъ ала ли лѣ іа  
Бла же ни вси на дѣ ю щїи и сѣ нань  
ала ли лѣ іа во скре снн го сподѣ  
спа си ма бо же мой ала ли лѣ іа  
Го сподѣ дне ѿ стѣ спа се нїе и на лю дѣхъ  
тѣо ихъ бла го сло ве нїе тѣо е ала ли  
лѣ іа сла ва ѿт цѣ и сы нѣ

И свѣто дѣхъ аллилуїа  
 И нынѣ и пренесѣ и во вѣки вѣковъ аминь аллилуїа  
 Трижды.  
 Владыка:  
 Блаженъ мужъ аллилуїа  
 иже не надеяся на советъ нече стнъ выхъ  
 аллилуїа аллилуїа аллилуїа  
 И пѣть нече стнъ выхъ по гнѣ нетъ

аллилуїа аллилуїа аллилуїа  
 Работайте господу богу своему  
 отрадохъ и радовайтеся ему и трубитомъ  
 аллилуїа аллилуїа аллилуїа аллилуїа  
 Блаженъ иже не вѣри на дѣлю щіи  
 и селанъ аллилуїа аллилуїа аллилуїа  
 аллилуїа аллилуїа аллилуїа  
 и маже мой аллилуїа аллилуїа  
 аллилуїа аллилуїа аллилуїа и на людехъ

Кіев.  
 1841  
 рог.  
 1176а



ТВО ИХЪ БЛА ГО СЛО БЕ НИ Е ТВО Е  
 АЛ ЛН ЛЪ І А АЛ ЛН ЛЪ І А АЛ ЛН  
 ЛЪ І А СЛА ВА О Т ЦЪ И СЫ НЪ И СВА  
 ТО МЪ ДЪ ХЪ АЛ ЛН ЛЪ І А АЛ ЛН  
 ЛЪ І А АЛ ЛН ЛЪ І А И НЫ НЪ И  
 ПРИ СНО И ВО БЪ КИ БЪ КОВЪ А МННЬ АЛ ЛН  
 ЛЪ І А АЛ ЛН ЛЪ І А АЛ ЛН ЛЪ  
 І А АЛ ЛН ЛЪ І А АЛ ЛН ЛЪ І А АЛ  
 ТРИЖДЫ.  
 ЛН ЛЪ І А СЛА ВА ТЕ БЪ БО ЖЕ

ТАЖЕ ПОЕМЪ, ГДН ВОЗЗВАХЪ, ПО ГЛАСОМЪ:  
 ГЛАСЪ А.

ГО СПО ДИ ВОЗ ЗВАХЪ КЪ ТЕ БЪ ОУ СЛЫ ШИ МА ОУ  
 СЛЫ ШИ МА ГО СПО ДИ ГО СПО ДИ ВОЗ ЗВАХЪ КЪ ТЕ БЪ  
 ОУ СЛЫ ШИ МА ВОИ МИ ГЛА СЪ МО ЛЕ НИ Ж МО  
 Е ГУ БНЕ ГДА ВОЗ ЗВА ТИ МИ КЪ ТЕ БЪ ОУ СЛЫ  
 ШИ МА ГО СПО ДИ ДА НЪ ПРА ВИТ СЯ МО ЛИГ  
 ВА МО Ж ГА КЪ КА ДИ ЛО ПРЕДЪ ТО БО Ю ВОЗ  
 ДЪ Ж НИ Е РЪ КЪ МО Е Ю ЖЕР ТВА РЕ ЧЕР  
 НА Ж ОУ СЛЫ ШИ МА ГО СПО ДИ ИЗ ВЕ ДИ ИЗ

Зна-  
мен-  
наго  
мала-  
го  
рог-  
нѣва

ТЕМ НИ ЦЫ ДЪ ШЪ МО Ю ИС ПО ВЪЕ ДА ТИ  
 ГЛАСЪ Б.  
 СЛ И МЕНИ ТВО Е МЪ  
 ГО СПО ДИ ВОЗ ЗВАХЪ КЪ ТЕ ВЪЕ ОУ СЛЫ ШИ МА ОУ  
 СЛЫ ШИ МА ГО СПО ДИ ГО СПО ДИ ВОЗ ЗВАХЪ КЪ ТЕ  
 ВЪЕ ОУ СЛЫ ШИ МА ВОИ МИ ГЛА СЪ МО ЛЕ НИ А  
 МО Е ГШ ВНЕ ГДА ВОЗ ЗВА ТИ МИ КЪ ТЕ ВЪЕ ОУ СЛЫ  
 ШИ МА ГО СПО ДИ ДА ИЕ ПРА ВИТ СЛ МО ЛИТ  
 ВА МО А ГЯ КШ КА ДИ ЛО ПРЕДЪ ТО БО Ю  
 ВОЗ ДЪ А НИ Е РЪ КЪ МО Е Ю ЖЕР ТВА

ВЕ ЧЕР НА А ОУ СЛЫ ШИ МА ГО СПО ДИ  
 ИЕ ПО ВЪЕ ДА ТИ СЛ И МЕНИ ТВО Е МЪ  
 ГЛАСЪ Г.  
 ГО СПО ДИ ВОЗ ЗВАХЪ КЪ ТЕ ВЪЕ ОУ СЛЫ ШИ  
 МА ОУ СЛЫ ШИ МА ГО СПО ДИ ГО СПО ДИ ВОЗ ЗВАХЪ  
 КЪ ТЕ ВЪЕ ОУ СЛЫ ШИ МА ВОИ МИ ГЛА СЪ МО ЛЕ НИ  
 А МО Е ГШ ВНЕ ГДА ВОЗ ЗВА ТИ МИ КЪ ТЕ ВЪЕ ОУ  
 СЛЫ ШИ МА ГО СПО ДИ ДА ИЕ ПРА ВИТ СЛ МО  
 ЛИТ ВА МО А ГЯ КШ КА ДИ ЛО ПРЕДЪ ТО БО Ю  
 ВОЗ ДЪ А НИ Е РЪ КЪ МО Е Ю ЖЕР ТВА

ВЕ ЧЕР НА ѿ ОУ СЛЫ ШИ МА ГО СПО ДИ  
 ИС ПО ВѢ ДА ЧИ СЯ И МЕ НИ ТВО Е МЪ  
 ГЛАСЪ Д. ГО СПО ДИ ВОЗ ЗВАХЪ КЪ ТЕ ВѢ ОУ СЛЫ ШИ  
 МА ОУ СЛЫ ШИ МА ГО СПО ДИ ГО СПО ДИ ВОЗ ЗВАХЪ  
 КЪ ТЕ ВѢ ОУ СЛЫ ШИ МА ВОН МИ ГЛА СЪ МО ЛЕ НИ  
 А МО Е ГШ ВНЕ ГДА ВОЗ ЗВА ЧИ МИ КЪ ТЕ ВѢ ОУ  
 СЛЫ ШИ МА ГО СПО ДИ ДА ИС ПРА ВИТ СЯ МО ЛИ  
 ТВА МО А ГЯ КШ КА ДИ ЛО ПРЕДЪ ТО БО Ю ВОЗ  
 ДѢ А НИ Е РЪ КЪ МО Е Ю ЖЕР ТВА ВЕ ЧЕР

НА ѿ ОУ СЛЫ ШИ МА ГО СПО ДИ ИС ПО ВѢ ДА  
 ЧИ СЯ И МЕ НИ ТВО Е МЪ  
 ГЛАСЪ С. ГО СПО ДИ ВОЗ ЗВАХЪ КЪ ТЕ ВѢ ОУ СЛЫ  
 ШИ МА ОУ СЛЫ ШИ МА ГО СПО ДИ ГО СПО ДИ ВОЗ  
 ЗВАХЪ КЪ ТЕ ВѢ ОУ СЛЫ ШИ МА ВОН МИ ГЛА СЪ МО ЛЕ  
 НИ А МО Е ГШ ВНЕ ГДА ВОЗ ЗВА ЧИ МИ КЪ ТЕ ВѢ  
 ОУ СЛЫ ШИ МА ГО СПО ДИ ДА ИС ПРА ВИТ СЯ МО  
 ЛИ ТВА МО А ГЯ КШ КА ДИ ЛО ПРЕДЪ ТО БО Ю  
 ВОЗ ДѢ А НИ Е РЪ КЪ МО Е Ю ЖЕР ТВА ВЕ

чер на ѿ оу слыши маго сподн  
 Не по вѣ да ти еѿ ѿ ме ни тво е ма  
 Гласъ ѿ. Го сподн воззвахъ кѣ оу слыши  
 ма оу слыши маго сподн го сподн воззвахъ  
 кѣ оу слыши ма вон ми гла еѿ мо ле нї  
 ѿ мо е гш бне гда воззва ти ми кѣ оу  
 слыши маго сподн ѿ не пра ѿнт еѿ  
 мо лнт ва мо ѿ ѿ ка ка дн ло предъ то во  
 ю воз дѣ ѿ не е рѣ кѣ мо е ю жер тва

ве чер на ѿ оу слыши маго сподн  
 Не по вѣ да ти еѿ ѿ ме ни тво е ма  
 Гласъ ѿ. Го сподн воззвахъ кѣ оу слы  
 ши ма оу слыши маго сподн го сподн воз  
 звахъ кѣ оу слыши ма вон ми гла еѿ мо  
 ле нї ѿ мо е гш бне гда воззва ти ми  
 кѣ оу слыши маго сподн ѿ не пра  
 ѿнт еѿ мо лнт ва мо ѿ ѿ ка ка дн ло предъ  
 то во ю воз дѣ ѿ не е рѣ кѣ мо е ю

ЖЕРТВА БѢ ЧЕРНА А ОУ СЛЫШИ МАГО СПОДИ  
 Ис по вѣ да ти ея и ме ни тво е мѣ  
 Гласъ и .  
 ГО СПОДИ ВОЗЗВАХЪ КЪ ТЕ БѢ ОУ СЛЫ  
 ШИ МА ОУ СЛЫШИ МАГО СПОДИ ГО СПОДИ ВОЗ  
 ЗВАХЪ КЪ ТЕ БѢ ОУ СЛЫШИ МАГО БОНМИ ГЛАСЪ МО  
 ЛЕ НИ А МО Е ГШ ВНЕ ГДА ВОЗЗВАТИ МИ КЪ ТЕ БѢ  
 ОУ СЛЫШИ МАГО СПОДИ ДА ИС ПРАВИТ ЕЯ МО  
 ЛИТВА МО А ГШ КШ КА ДИЛО ПРѢДЪ ТО БО Ю ВОЗ  
 ДѢ А НИ Е РШ КШ МО Е Ю ЖЕРТВА БѢ ЧЕР

НА А ОУ СЛЫШИ МАГО СПОДИ Ис по вѣ  
 Гласъ и .  
 ДА ТИ ЕЯ И МЕ НИ ТВО Е Мѣ  
 ГО СПОДИ ВОЗЗВАХЪ КЪ ТЕ БѢ ОУ СЛЫШИ МА ОУ  
 СЛЫШИ МАГО СПОДИ ГО СПОДИ ВОЗЗВАХЪ КЪ ТЕ  
 БѢ ОУ СЛЫШИ МАГО БОНМИ ГЛАСЪ МО ЛЕ НИ  
 А МО Е ГШ ВНЕ ГДА ВОЗЗВАТИ МИ КЪ ТЕ БѢ  
 ОУ СЛЫШИ МАГО СПОДИ ДА ИС ПРАВИТ ЕЯ  
 МО ЛИТВА МО А ГШ КШ КА ДИЛО ПРѢДЪ ТО БО  
 Ю ВОЗ ДѢ А НИ Е РШ КШ МО Е Ю ЖЕРТВА

Кіев-  
ская  
рог-  
ища

ВЕ ЧЕР НА А ОУ СЛЫ ШИ МА ГО СПО ДИ  
 ИЕ ПО ВѢ ДА ТИ СЯ НІ МІ НИ ТВО Е МЪ  
 ГЛАСЪ Б. ГО СПО ДИ ВОЗ ЗВАХЪ КЪ ТЕ ВѢ ОУ СЛЫ  
 ШИ МА ОУ СЛЫ ШИ МА ГО СПО ДИ ГО СПО ДИ ВОЗ  
 ЗВАХЪ КЪ ТЕ ВѢ ОУ СЛЫ ШИ МА ВОИ МИ ГЛА СЪ МО ЛЕ  
 НІ А МО Е ГЪ ВНЕ ГДА ВОЗ ЗВА ТИ МИ КЪ ТЕ ВѢ  
 ОУ СЛЫ ШИ МА ГО СПО ДИ Да ІЕ ПРА ВИТ СЯ  
 МО ЛИТ ВА МО А ІА КЪ КА ДИ ЛО ПРЕДЪ ТО  
 БО Ю ВОЗ ДѢ А НІ Е РЪ КЪ МО Е Ю

ЖЕР ТВА ВЕ ЧЕР НА А ОУ СЛЫ ШИ МА ГО СПО ДИ  
 ИЕ ПО ВѢ ДА ТИ СЯ НІ МІ НИ ТВО Е МЪ  
 ГЛАСЪ Г. ГО СПО ДИ ВОЗ ЗВАХЪ КЪ ТЕ ВѢ ОУ СЛЫ  
 ШИ МА ОУ СЛЫ ШИ МА ГО СПО ДИ ГО СПО ДИ ВОЗ  
 ЗВАХЪ КЪ ТЕ ВѢ ОУ СЛЫ ШИ МА ВОИ МИ ГЛА СЪ МО ЛЕ  
 НІ А МО Е ГЪ ВНЕГ ДА ВОЗ ЗВА ТИ МИ КЪ ТЕ ВѢ  
 ОУ СЛЫ ШИ МА ГО СПО ДИ Да ІЕ ПРА ВИТ СЯ  
 МО ЛИ ТВА МО А ІА КЪ КА ДИ ЛО ПРЕДЪ ТО БО Ю  
 ВОЗ ДѢ А НІ Е РЪ КЪ МО Е Ю ЖЕР ТВА ВЕ

чер на ѿ оу слыши ма го спо ди ѿ по вѣ  
 да ти сѧ ѿ ме ни тво е мѧ  
 Го спо ди воззвахъ кѣ те вѣ оу слыши ма оу слы  
 ши ма го спо ди го спо ди воззвахъ кѣ те вѣ  
 оу слыши ма бон ми гла еѡ мо ле нї ѿ мо  
 е гѡ внѣг да воззва ти ми кѣ те вѣ оу слыши  
 ма го спо ди да ѿ пра вѣт сѧ мо лит ва  
 мо ѿ гѧ ко ка ди ло предѣ то ко ю воз дѣ  
 ѿ нї е рѡ кѡ мо е ю жер тва ве чер на ѿ

оу слыши ма го спо ди ѿ по вѣ да ти  
 сѧ ѿ ме ни тво е мѧ  
 Го спо ди воззвахъ кѣ те вѣ оу слыши ма оу слы  
 ши ма го спо ди го спо ди воззвахъ кѣ те вѣ оу  
 слыши ма бон ми гла еѡ мо ле нї ѿ мо  
 е гѡ внѣг да воззва ти ми кѣ те вѣ оу слыши  
 ма го спо ди да ѿ пра вѣт сѧ мо лит ва  
 мо ѿ гѧ ко ка ди ло предѣ то ко ю воз дѣ  
 ѿ нї е рѡ кѡ мо е ю жер тва ве

Черна ѿ слыши маго еподи  
 Иже по вѣдати ея иже мени тво е ма  
 Глазъ ѿ.  
 Го еподи воззвахъ кѣте вѣ оу  
 слыши ма оу слыши маго еподи го еподи  
 воззвахъ кѣте вѣ оу слыши ма вон ми гла е  
 мо ле нїа мо е гво вниг да воззва ти  
 ми кѣте вѣ оу слыши маго еподи да иже пра  
 вниг ея мо лиг ва мо а га кво ка ди ло предъ  
 то бо ю воздѣ а нї е рѣ кѣ мо е ю

Жертва же черна ѿ слыши маго еподи  
 Иже по вѣдати ея иже мени тво е ма  
 Глазъ ѿ.  
 Го еподи воззвахъ кѣте вѣ оу слы  
 ши ма оу слыши маго еподи го еподи воз  
 звахъ кѣте вѣ оу слыши ма вон ми гла е  
 мо ле нїа мо е гво вниг да воззва ти ми кѣте вѣ  
 оу слыши маго еподи да иже пра вниг ея мо  
 лиг ва мо а га кво ка ди ло предъ то бо ю  
 воздѣ а нї е рѣ кѣ мо е ю жертва же



Чер на а оу слы ши ма го спо ди Ис по вѣ  
Гласъ н.  
Да ти е а и ме ни тво е мѡ  
Го спо ди воз звахъ к те вѣ оу слы ши ма  
оу слы ши ма го спо ди го спо ди воз звахъ  
к те вѣ оу слы ши ма кон ми гла еѡ мо ле ни  
а мо е го вѣг да воз зва ти ми к те вѣ оу  
слы ши ма го спо ди Да ис пра вѣт е а мо лит  
ва мо а га ко ка ди ло пред то бо ю воз  
дѣ а ни е рѡ ко мо е ю жер тва вѣ чер

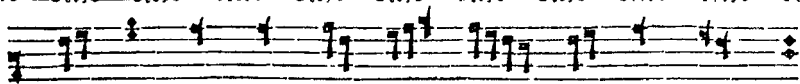

на а оу слы ши ма го спо ди Ис по вѣ да  
ти е а и ме ни тво е мѡ овѣ те ти  
хий сла ты а сла бы без смер тна го оут  
ца не бе сна го сла та го бла жин на го  
и н еѡ се хри сте при шеа  
ше на за падѣ солн ца вѣ  
дѣв ше свѣтхъ ве чер ний по емъ оут  
ца сы на и сла та го дѡ ха  
бо га до сто инъ е си во вѣ вѣ

Зна.  
лен-  
нагу  
рог-  
нѣва

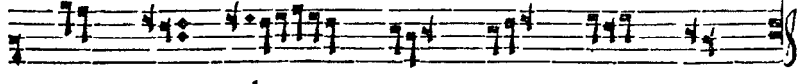
  
 ΜΕ ΝΑ ΠΕΤΤΑ ΒΥ ΤΗ ΓΛΑ ΣΥ ΠΡΕ ΠΟ ΔΟΚ ΝΥ  

  
 ΛΗ ΣΥ ΝΕ ΒΟ ΖΗΪ ΖΗ ΒΟΤΤΑ  

  
 ΔΑ ΛΗ ΤΕΜ ΖΕ ΜΙΡΤ ΤΑ ΙΑ ΒΗΤΤΑ  

  
 ΟΥΤΕ ΤΗ ΧΙΪ ΣΑ ΤΥ Α ΙΑ ΒΥ ΒΕΖ ΣΜΕΡ ΤΗΑ ΓΩ  

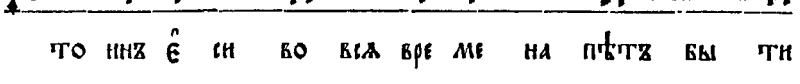
  
 ΟΥΤΑ ΝΕ ΒΕ ΣΗΑ ΓΩ ΣΑ ΤΑ ΓΩ ΒΛΑ ΖΗΝ ΝΑ ΓΩ  

  
 Ι Ν ΕΣ ΣΕ ΧΡΙ ΣΤΕ ΠΡΗ ΣΕΔ ΣΕ ΝΑ ΖΑ ΠΑΔΑ ΣΟΛΗ  

  
 ΤΑ ΒΗ ΔΕΒ ΣΕ ΣΕΒΕΤΤΑ ΒΕ ΤΕΡ ΝΙΪ ΠΟ ΕΜΑ ΟΥΤΑ  

  
 ΣΥ ΝΑ Η ΣΑ ΤΑ ΓΟ ΔΕ ΧΑ ΒΟ ΓΑ ΔΟΣ  

  
 ΤΟ ΝΗΖ Ε ΣΗ ΒΟ ΒΕΛ ΒΡΕ ΜΕ ΝΑ ΠΕΤΤΑ ΒΥ ΤΗ

Κίβ-  
εκαγω  
ρο-  
π'εβα

  
 ΓΛΑ ΣΥ ΠΡΕ ΠΟ ΔΟΚ ΝΥ ΛΗ ΣΥ ΝΕ ΒΟ ΖΗΪ ΖΗ ΒΟΤΤΑ  

  
 ΔΑ ΛΗ ΤΕΜ ΖΕ ΜΙΡΤ ΤΑ ΙΑ ΒΗΤΤΑ  

Προκίμενοι δὲ βραχίονα. Βραχίονα βραχίονα, γλασ β.

  
 ΓΟ ΣΠΟΔ ΒΟ ΤΑ ΡΗ ΣΑ ΒΛΕ ΠΟ ΤΕ Ο ΒΛΕ  

  
 ΒΡΑΧΙΟΝΑ ΒΡΑΧΙΟΝΑ, γλασ η.  
 ΤΕ ΣΑ  

  
 ΟΥ ΝΥ ΝΕ ΚΛΑ ΓΟ ΣΟ ΒΗ ΤΕ ΓΟ ΣΠΟ ΔΑ ΒΗ  

  
 ΡΑ ΒΗ ΓΟ ΣΠΟ ΔΗΗ  

Βραχίονα βραχίονα, γλασ δ.

  
 ΓΟ ΣΠΟΔ ΟΥ ΣΜΥ ΣΗΤΤΑ  

  
 ΜΑ ΒΗΓ ΔΑ ΒΟΖ ΖΒΑ ΤΗ ΛΗ Κ ΝΕ ΜΙΣ

Ζη-  
μην-  
ναγω  
ρο-  
π'εβα

Во вторникъ вечера, гласъ а.

Ми лощь тво а го спо

ди по же нетъ ма вѣ дни жи во та мо е го

Въ среду вечера, гласъ б.

Бо же во и ма тко

е спа си ма и б си лѣ тво ии е дн ми

Въ четвертокъ вечера, гласъ в.

По мощь мо а

ѡ го спо да со твор ша го не бо и

Въ пяттокъ вечера, гласъ г.

Зе млю

Бо же за стѣп никъ мой е си ты и ми

лощь тво а пред ва ритъ ма

Прокіменъ дневній: Въ сѣкѣѡтъ вечера, гласъ д.

Го сподь во ца ри а б лѣ по тѣ ѡ бле че а

ѡ бле че а ѡ бле че а го сподь во

ца ри а б лѣ по тѣ ѡ бле че а

Въ недѣлю вечера, гласъ и.

Ге ны нѣ бла го

ло ви те го спо да вси ра ви го спод

ни вси ра ви го спод ни ра ви го спод ни

Въ понедѣльникъ вечера, гласъ љ.

Го сподь оу елы

шитъ ма вѣг да воз зва ти ми к не ма

Кіев-скій у-рог-и-ѣба

внѣг да воззва ти ми воззва ти ми кне мѣ  
 Во вторникъ вечера, гласъ а̇.  
 Ии лость твоѣ го  
 спо ди по же нить ма всѣ дни жи во та  
 мо е го жи во та мо е го  
 Во средѣ вечера, гласъ б̇.  
 Бо же во и ма тво  
 е спа си ма и б си лѣ тво ии ѿ ди  
 Во четвертокъ вечера, гласъ в̇.  
 ми ѿ ди ми  
 По мощь моѣ ѿ го спо да со твор ша го  
 не бо и зе лию

Во пяттокъ вечера, гласъ з̇.  
 Бо же за стѣп  
 никъ мой е си ты и ми лость твоѣ пред ва рить ма  
 ны иже ѿ пѣ ша е ши ра ба тво е го  
 вла ды ко по гла го лѣ тво е мѣ е ми  
 ро мѣ га ко ви дѣ ста о чи мо и спа се  
 ни е тво е е же е си оу го  
 то валъ пред ли цемъ всѣхъ лю дей зѣвѣтъ во ѿ  
 кро ве ни е га зы ко въ и сла въ лю  
 дей тво ихъ и зра н ла

Кіев-  
скаго  
рос-  
писки

Грѣ-  
шев.  
кагш  
рог.  
пѣба

На блгвѣнїи хлѣбшвх тропарь.

Бо го ро ди

це дѣ во ра двѣ ѿ бла го да тна ѿ ма

рї е го сподь ѣ то ко ю бла го сло ве на

ты бже нахъ ѿ бла го сло венъ плодъ чре ва

тво е гш ѿ ко спа са ро ди ла

ѣ си двшъ на шихъ

На оутрени по шестоуѡалмїи, гл҃ахъ ѿ.

Бгъ го сподь ѿ ѿ вн ѿ намъ бла го

сло венъ гдѣ дый во ѿ ма го спод не

Знѣ-  
лен.  
кагш  
рог.  
пѣба

дце  
бсть  
ѿ ца

ѿ л ли лѣ і а ѿ л ли лѣ і а ѿ л

Тропарь.

ли лѣ і а

Ка ме ни за пе ча та нѣ ѿ і ѡ ден

ѿ ко н ншмъ стрѣ гѣ шмъ пре чи сто е тѣ ло

тво е во е крелъ ѣ си три дне вный спа се да

рѣ ѿ мї ро ви жнзнь се гш ра ди си

лы не бе сны ѿ во пї ѿ хъ ти жи зно

дав че сла ва во е кре се нї ю тво е мѣ

хрї сте сла ва цар ствї ю тво е мѣ сла ва

ΕΜΟ ΤΡΕ ΝΙ Ю ΤΒΟ Ε ΜΒ Ε ΔΗ ΝΕ ΤΕ ΛΟ  
 Γλῶσζ β.  
 ΒΕ ΚΟ ΛΥΒ ΤΕ  
 ΒΓΖ ΓΟ ΕΠΟΔЬ Η ΓΑ ΒΗ ΣΑ ΝΑΜΖ  
 ΒΛΑ ΓΟ ΣΟ ΒΕΝΖ ΓΡΑ ΔΥΗ ΒΟ Η ΜΑ ΓΟ  
 ΣΠΟ ΔΝΕ ΑΛ ΛΗ ΛΒ Ι Α ΑΛ ΛΗ ΛΒ  
 Τροπάρь.  
 Ι Α ΑΛ ΛΗ ΛΒ Ι Α  
 Ε ΓΔΑ ΣΗΝΖ ΣΕΛΖ Ε ΣΗ ΚΕΜΕΡ ΤΗ ΖΗ ΒΟ ΤΕ  
 ΒΕΖ ΣΜΕΡΤ ΝΥΗ ΤΟΓ ΔΑ ΑΔΖ ΟΥ ΜΕΡ ΤΒΗΛΖ Ε ΣΗ ΒΛΗ  
 ΣΤΑ ΗΙ ΕΜΖ ΒΟ ΖΕ ΣΤΒΑ Ε ΓΔΑ ΖΕ Η ΟΥ ΜΕΡ ΣΥΛ

ΟΥ ΠΡΕ ΝΕ ΠΟΔ Η ΤΧΖ ΒΟΣ ΚΡΕ ΣΗΛΧ Ε ΣΗ ΒΕΛ ΣΗ  
 ΛΥ ΝΕ ΒΕ ΣΗΛ Α ΒΖΥ ΒΑ ΧΒ ΖΗΖ ΝΟ ΔΑΒ ΤΕ ΧΡΗ  
 Γλῶσζ γ.  
 ΕΤΕ ΒΟ ΖΕ ΝΑΠΖ ΣΛ ΒΑ ΤΕ ΒΕ  
 ΒΓΖ ΓΟ ΕΠΟΔЬ Η ΓΑ ΒΗ ΣΑ ΝΑΜΖ ΚΛΑ ΓΟ  
 ΣΟ ΒΕΝΖ ΓΡΑ ΔΥΗ ΒΟ Η ΜΑ ΓΟ ΣΠΟ ΔΝΕ  
 ΑΛ ΛΗ ΛΒ Ι Α ΑΛ ΛΗ ΛΒ Ι Α ΑΛ ΛΗ  
 Τροпάρь.  
 ΛΒ Ι Α  
 ΔΑ ΒΕ ΣΕ ΛΑΤ ΣΑ ΝΕ ΒΕ ΣΗΛ Α ΔΑ ΡΑ ΔΒ  
 ЮТ ΣΑ ΖΕΜ ΝΑ Α ΓΑ ΚΩ ΙΟ ΤΒΟ ΡΗ ΔΕΡ ΖΑ ΒΒ

ΜΥ ΣΤΕ ΙΟ ΕΒΟ Ε ΙΟ ΓΟ ΕΠΟΔΥ ΠΟ ΠΡΑ ΕΜΕΡ ΤΙ  
 ΙΟ ΕΜΕΡΤΥ ΠΕΡ ΚΕ ΝΕΥΖ ΜΕΡ ΤΒΥΧΖ ΚΥΣΤΥ ΗΖΥ ΤΡΕ ΒΑ  
 Α ΔΟ ΒΑ ΗΖ ΒΑ ΒΗ ΝΑΣΖ Η ΠΟ ΔΑ ΔΕ ΜΙ  
 Γλῶσζ Δ.  
 ΡΟ ΒΗ ΒΕ ΛΙ ΙΟ ΛΗ ΛΟΥΤΥ  
 ΕΥΖ ΓΟ ΕΠΟΔΥ Η ΓΑ ΒΗ ΕΛ ΝΑΜΖ ΚΛΑ ΓΟ ΕΛΟ ΒΗΝΖ ΓΡΑ  
 ΔΥΗ ΒΟ Η ΜΑ ΓΟ ΕΠΟ ΔΝΕ ΑΛ ΛΗ ΛΥ Ι Α  
 Τροπάρυ.  
 ΑΛ ΛΗ ΛΥ Ι Α ΑΛ ΛΗ ΛΥ Ι Α  
 ΟΒΚ ΤΛΥ ΙΟ ΒΟΣ ΚΡΕ ΕΕ ΝΙ Λ ΠΡΟ ΠΟ ΒΕΔΥ Ω  
 ΑΗ ΓΕ ΛΑ ΟΥ ΒΕΚ ΔΕΒ ΣΗ ΓΟ ΕΠΟ ΔΝΗ ΟΥ ΤΕ

ΝΗ ΤΥ Η ΠΡΑ ΔΚ ΔΝΕ Ε Ω ΕΒΖ ΔΕ ΝΙ Ε  
 Ω ΒΕΡΓ ΣΗ Α ΠΟ ΕΤΟ ΛΟΥΜΖ ΧΒΑ ΛΑ ΤΙΕ ΕΛ  
 ΓΛΑ ΓΟ ΛΑ ΧΥ ΗΣ ΠΡΟ ΒΕΡ ΖΕ ΕΛ ΕΜΕΡΤΥ ΒΟΣ  
 ΚΡΕ ΕΕ ΧΥΙ ΕΤΟΣΖ ΒΥΖ ΔΑ ΡΥ ΛΗ ΜΙ ΡΟ ΒΗ  
 Γλῶσζ Ε.  
 ΒΕ ΛΙ ΙΟ ΜΗ ΛΟΥΤΥ  
 ΕΥΖ ΓΟ ΕΠΟΔΥ Η ΓΑ ΒΗ ΕΛ ΝΑΜΖ ΚΛΑ ΓΟ  
 ΕΛΟ ΒΗΝΖ ΓΡΑ ΔΥΗ ΒΟ Η ΜΑ ΓΟ ΕΠΟ ΔΝΕ  
 ΑΛ ΛΗ ΛΥ Ι Α ΑΛ ΛΗ ΛΥ Ι Α ΑΛ ΛΗ  
 ΛΥ Ι Α

Тропáрь.

Ѡ без на чаль но е гла во Ѡт  
 цѣ и дѣ хо ви Ѡ дѣ вы рожд ше е сѧ  
 на спа се нї е на ше во спо нмх вѣр  
 нї и и по кло ним сѧ ѧ кѡ бла го во  
 ли пло тї ю взы ти на крѣтѣ и смертѣ пре тер  
 пѣ ти и во с кре си ти оу мер шы ж  
 сла в нымъ во с кре се нї емъ сво нмъ

Глáсъ 3̣.

Бѣ го сподь и ѧ ви сѧ намъ  
 бла го гла в нъ грѣ дѣи во и мѧ го спо дне

ѧ ли лѣ і а ѧ ли лѣ і а ѧ ли  
 лѣ і а

Тропáрь.

ѧн гел скї ж ин лы на грѣ вѣ тво емъ и стре  
 гѣ шї и Ѡ мер твѣ ша и сто ж ше ма рі  
 а во грѣ вѣ и шѣ ши пре чи ста гѡ тѣ ла  
 тво е гѡ плѣ ннѧ ѣ си ѧ дѣ не и с кѣ снѣ сѧ  
 Ѡ не гѡ срѣ тнѧ ѣ си дѣ вѣ да рѣ ли жи  
 вѡтѣ во с кре сы и з мер твѣхъ го спо ди сла ва те вѣ

Глáсъ 3̣.

Бѣ го сподь и ѧ ви сѧ намъ бла



ГО СЛО ВЕНЪ ГРА ДЫИ ВО И МЛ ГО СПО ДНЕ  
 АЛ ЛН ЛЪ І А АЛ ЛН ЛЪ І А АЛ ЛН ЛЪ І А  
 Тропѣрь.  
 Ра зрѣ шнах ѣ си кре стомъ тво имъ  
 смертъ ѿ крѣстѣ ѣ си раз вой ни къ рай мѹ ро но  
 си цамъ плачь пре ло жнах ѣ си и а по сто  
 лумъ про по вѣ да ти по ве лѣх ѣ си га ко  
 во скрѣслѣ ѣ си хрї стѣ во же да рѣ аи ми  
 Глазѣ и.  
 ро ви ве лі ю ми лостъ  
 Бгъ го сподъ и га ви сѣ намъ бла

ГО СЛО ВЕНЪ ГРА ДЫИ ВО И МЛ ГО СПО ДНЕ  
 АЛ ЛН ЛЪ І А АЛ ЛН ЛЪ І А АЛ ЛН  
 Тропѣрь.  
 лъ і а  
 Сѣ вы со ты снз шлѣх ѣ си бла го ѹ тро вѣ  
 по гре бе ні е прї млѣх ѣ си три дне вно е  
 да насъ ево бо ди ши стра стей жи во те и во  
 скре се ні е на ше го сподѣ сла ва те бѣ  
 Глазѣ а  
 Бгъ го сподъ и га ви сѣ намъ бла  
 ГО СЛО ВЕНЪ ГРА ДЫИ ВО И МЛ ГО СПО ДНЕ

Гре-  
чес-  
кото  
рог-  
иѣба

Τροπάρη .

Κα με νη за пе ча та нѣ ѿ  
 і ѡ деи ѱ во н нѡмъ стре гѣ шымъ пре  
 чи сто е тѣ ло тво е во скреслѣ є си  
 три днѣ ный спа се да рѣ лѣ мѣ ро ви  
 жнзнь се го ра ди си лы не бе сны ѡ бо  
 пі ѡ хѣ ти жнз но дав че сла ва боє кре  
 се нї ю тво е мѡ хрї стѣ сла ва цар ствї  
 ю тво е мѡ сла ва смо тре нї ю тво е  
 мѡ є ди не че ло вѣ ко лѡб че

Εἰγορόδιον:

Γα βρ̄ι η λϷ κϷε ψαβ σϷ τε  
 κϷε δϷε βο ρα δϷη σα εο γλα σομϷ βο πλο ψα σϷε  
 σα βϷεϷϷ βλα δυ κα β̄ τε βϷε σα γϷεμϷ κ̄ι βϷ  
 τϷε γ̄α κο γε ρε τε πρ̄α βεδ ημ̄η δα β̄ιδϷ γ̄α εν  
 λα σα є си ψη σα ѡ не βεϷ πο νο ενϷ ши  
 зи жди те ѡл тво е го сла ва βεϷ ши мѡ  
 σα β̄ τϷα σα βα προ ψεδ ши мѡ ηϷ̄ τε βε σα βα  
 εβο βο днѣ ши мѡ насϷ ροж δε ст̄ςμϷ тво ημ̄η  
 ΓλαϷ β̄ .

Εἰ̄ γ̄ο σποδ̄ η̄ γ̄α βη σα ραμϷ βλα

ГО СЛО ВЪНЪ ГРА ДЫН БО И МА ГО СПО ДНЕ

**Тропарь.**

Е ГДА ВЪНЪ ШЕЛЪ Е СИ КСАМР ГИ

ЖИ БО ТЪ БЕЗ СМЕРТ НЫН ТОГ ДА АДЪ ОУ МЕР ЧЕНАЪ Е

СИ БАН СГА НІ СМЪ БО ЖЕ СЪВА Е ГДА ЖЕ И ОУ

МЕР ШЫ А ѿ ПРЕ НЕ ПОД ННУЪ БО СКРЕ СНАЪ Е СИ

БСА СИ ЛЫ НЕ БЕЕ НЫ А ВЪЗЫ ВА ХЪ ЖИЗНО

ДАВ ЧЕ ХРІ СЪТЪ БО ЖЕ НАШЪ СЛА ВА ТЕ ВЪ

**БѢГОРОДНЧЕНЪ:**

БСА ПА ЧЕ СМЫ СЛА БСА ПРЕ

СЛА БНА А ЧЪВО А БО ГО РО ДИ ЦЕ ПДА ШИ СЪВА

ЧИ СТО ЧЪ ЗА ПИ ЧА ЧТА НОИ И ДЪА СЪБЪ ХРА

НИ МЪ МА ЧИ ПО ЗНА ЛА СЪ Е СИ НЕ ЛОЖ НА

БО ГА РОЖД ШИ И СЪТИН НА ГО ТО ГО МО ЛИ

ГЛАВЪ Г.

СПА СТИ СЪ ДЪ ШАМЪ НА ШЫМЪ

БЪХ ГО СПОДЪ И И МИ СЪ НАМЪ БМА ГО МО

ВЪНЪ ГРА ДЫН БО И МА ГО СПО ДНЕ

**Тропарь.**

ДА ВЕ СЕ ЛАТЪ СЪ НЕ ВЕС НА А

ДА РА ДЪ НОТЪ СЪ ЗЕМ НА А СЪ КУС СО

ЧЪВО РИ ДЪР ЖА БЪ МЫ ШЦЕ Ю СЪВО Е И

ГО СПОДЪ ПО ПРА СМЕР ТІ Ю СМЕРТЬ ПЕР БЕ  
 НЕЦЪ МЕР ТВЫХЪ БЫТЬ НЪЗ ЧРЕ ВА А ДО ВА НЪЗ  
 БА БИ НАСЪ И ПО ДА ДЕ МІ РО ВИ ВЕ

**БѢГОРОДЧЕНЪ :**

ЛІ Ю МИ ЛОСЬ

Т А ХО ДА ПАН СТРО КАР ШЪ Ю СПА СЕ НІ Е РО  
 ДА НА ШЕ ГѠ БО СНА Б А ЕМЪ БО ГО РО  
 ДИ ЦЕ ДѢ КО ПЛО ТІ Ю БО Ѡ ТЕ РЕ ВОС  
 ПРІ А ЧО Ю СНЪ ТВОИ И БѢХ НАШЪ КРЕ СТОМЪ  
 БОС ПРІ НАМЪ СЪРАБЪ НЪЗ ВА БИ НАСЪ Ѡ ПАН ІА

ГЛѢСЪ Д.

КѠ ЧЕ ЛО КѢ КО ЛЮ ВЕНЪ

БѢХ ГО СПОДЪ И ІА БИ СЪ НАМЪ БЛА ГО СЛО ВЕНЪ

**Тропарь .**

ГРЪ ДИИ ВО И МЪ ГО СПО ДНЕ

СВѢ ТЛЪ Ю ВО СРЕ СЕ НІ А ПРО ПО ВѢДЪ Ѡ  
 АИ ГЕ ЛА ОУ КѢ ДѢК ШЕ ГО СПОД НИ ОУ ЧЕ  
 НИ ЦЫ И ПРА ДѢД НЕ Е Ѡ СЪЖ ДЕ НІ Е Ѡ  
 КЕРГ ШЕ А ПО ЕГО ЛОМЪ ХВА ЛЪ ШЕ СЪ ГЛА ГО  
 ЛА ХЪ НЕ ПРО ВЕР ЖЕ СЪ СМЕРТЬ ВО СРЕ СЕ ХРІ СТОСЪ  
 БѢХ ДА РЪ АИ МІ РО ВИ ВЕ ЛІ Ю МИ ЛОСЬ

**Бѣгоро́диченъ :**

Бѣ же ѿ бѣ ка оу҃та е  
 но е и҃ а҃н ге лѡмъ не свѣ до мо е та  
 ни стго҃ то бо ю бо го ро ди це свѣ шымъ  
 на зем ли іа҃ ви еа бѣъ к не сѡнт номъ со е  
 ди не нѣ и бо пло ца емъ и҃ кр҃тх во аз ю  
 насъ ра ди во е прѣ нмъ нм же во скре снх пер  
 во здан на го спа се ѿ смер ти дв҃ шы на шѡ

**Гласъ ѿ.**

Бѣъ го сподь и҃ іа҃ ви еа намъ  
 кла го сло венъ грѣ дѣи во и҃ ма го спо дне

**Тропарь.**

Го без на чал по е сло во о҃т  
 цв҃ и дв҃ хо ви ѿ дв҃к вы рожд ше е еа  
 на спа се нѣ е на ше во спо нмъ вѣр нѣ  
 и и҃ по кло нимъ еа іа҃ кв бла го во ли  
 пло тї ю взы ти на кр҃тх и҃ смерть пре тер  
 пѣ ти и҃ во скре сн ти оу҃ мр шы ѡ сла в нымъ

**Бѣгоро́диченъ.**

во скре се нѣ емъ сво нмъ  
 ра двѣ еа дв҃е ре го спод на не про хо ди ма  
 ѡ ра двѣ еа стѣ но и҃ по кро ве при те ка

ю щихъ кѣ те бѣ ра днѣ ел не ш бѣ ре ва е  
 мо е при ста ни ще и не не кѣ со бра  
 чна ж рожд ша л пло тї ю твор ца тво  
 е го и во га мо лл ши не ѿ скѣ дѣ  
 вай ѿ во с пѣ ва ю щихъ и кла на ю  
 щихъ ел рож де стѣ тво е мѣ  
 бѣ го сподь и га ви ел намъ бла го сло венъ  
 гдѣ днѣ во и ма го сподне  
 и гдѣ ел ел на гро бѣ тво елмъ

Гласъ 5.  
 Тропарь.

и стре гѣ щї и ѿ мер тѣ ша и сто ж ше ма  
 рї а во гро бѣ и шѣ ци пре чи ста гѣ  
 ла тко е гѣ плѣ ннлх ѣ си а дѣ не и скѣ снѣ  
 ел ѿ не гѣ ерѣ тнлх ѣ си дѣ вѣ да рѣ  
 лї жи котъ во скре бы и з мер тѣ выхъ го спод  
 ни сла ва те бѣ  
 Бла го сло венъ ю на ре кїи тво ю ма терь  
 при шлх ѣ си на страсть боль нымъ хо тѣ  
 нї емъ воз сї лѣ на кре стѣ взы ска ти хо

Бгородиченъ:

ПЛА́ ДА МА ГЛА ГО ЛА́ АН ГЕ ЛΩΜΖ ΕΡΑ  
 ΔΥΗ ΤΕ ΣΑ ΜΗΤΕ ΙΆ ΚΩ Ω ΒΡΕΤΕ ΤΕ ΣΑ ΠΟ ΓΗΒ ΣΙΑ  
 Α ΔΡΑΧ ΜΑ ΒΕΛ ΜΒ ΔΡΕΤΕ ΟΥ ΕΓΡΟ Η ΒΥΗ ΒΟ ΖΕ  
 ΓΛΑΞ Ζ.  
 НАШХ СЛА ВА ТЕ ВЕ  
 Б҃Ъ ГО СПОДЬ И́ ІА́ ВН СΑ ΝΑΜΧ ΒΛΑ ГО  
 ΕΛΟ ΒΕΝΧ ΓΡΑ ΔΥΗ ΒΟ Ή ΜΑ ГО ΕΠΟ ДНЕ  
 Тропάρъ.  
 Ραζ ρϑ ШИΛΧ Έ ΣΗ ΚΡΕ ΕΓΟΜΧ ΤΒΟ  
 ΗΛΙΧ ΣΜΕΡΤЬ Ω ΒΡΖΛΧ Έ ΣΗ ΡΑΖ ΒΟΗ ΗΗ ΚΒ ΡΑЙ  
 ΜΥ ΡΟ ΗΟ ΣΗ ЦΑΜΧ ΠΛΑЧЬ ΡΕ ΛΟ ΖΗΛΙΑ Έ ΣΗ

Η Α ΠΟ ΕΓΟ ΛΩΜΖ ΠΟ ΠΟ ΒΕΤΕ ΔΑ ΤΗ ΠΟ ΒΕ  
 ΛΕΒΛΧ Έ ΣΗ ΙΆ ΚΩ ΒΟ ΣΚΡΕΛΑΧ Έ ΣΗ ΧΡΙ ΕΤΕ ΒΟ  
 ΖΕ ΔΑ Ρϑ ΛΙ ΜΙ ΡΟ ΒΗ ΒΕ ΛΙ ΙΟ ΜΗ ΛΟΕΤЬ  
 ΒΓΟΡΟΔΙΝΕΝΧ :  
 ΙΆ ΚΩ ΝΑ ШЕ ΓΩ ΒΟ ΣΚΡΕ СЕ  
 ΗΙ Α ΕΟ ΚΡΟ ΒΗ ШЕ ΝΑ ΤΑ ΝΑ ΔΕ Ю ШЫ  
 Α СΑ ВЕЕ ПЕТА Α Ω ΡΟ ΒΑ Η ΓΛВ ВΗ  
 ΝΥ ΠΡΕ ΓΡΕ ШЕ НІЙ ВОЗ НЕ ДИ ТЫ КО ΠΟ ΒΗΗ  
 ΗΥ Α ΓΡΕ Χϑ СΠΑ СЛА Έ ΣΗ ΡΟЖД ША Α  
 СΠΑ СЕ НІ Е ΝΑ ШЕ ІА́ ΖЕ ΠΡΕ ЖДЕ ΡΟЖ ДЕ

ства дѣ ва и ѳрож де ствѣ дѣ ва и по  
 рож де ствѣ па ки пре бы ва е ши дѣ ва  
**Гласъ ѳ.**  
 Бѣх го сподь и ѳа ви сѣ намъ бла  
 го сло венъ грѣ дый во и ма го спо дне  
**Тропарь.**  
 Сѣ вы со ты снъ шелъ е си бла го  
 ѳ тро вне по гре бе нї е прї лъз е си  
 три дне рно е да насъ сво ро ди ши стра стей  
 жи во те и во скре се нї е на ше го  
 спо ди сла ва те бѣ

**Бѣгородиченъ:**  
 И же насъ ра ди рож деи сѣ ѿ дѣ  
 вы и ра спа тї е пре стер ѳѣхъ бла гїи не про вер  
 гїи смер тї ю смертъ и во скре се нї е ѳа  
 влей ѳа коу бѣх не пре зри ѳа же соз далъ е  
 си рѣ ко ю тѣво е ю ѳа ви че ло вѣ  
 ко лю бї е тѣво е ми ло стїи ве при  
 и ми рожд шѣ ю тѣво го ро ди ци мо  
 ла ци ю сѣ за ны и спа си спа се  
 нашъ лю ди ѿ ча лн ны ѳ



Πολ.  
Γαρ.  
Ροσ.  
Πέβα

Γλῶσζ α.

Βῆχ γο σποδὴ ἡ γὰ βη

εἰλ ἡμῶν βλα γο ελο βενζ γρλ δυῖ

**Ἐδάλενζ:**

βο ἡ μλ γο επο dne

Γροβζ τῶον επα εε βο η ηη ετρε γδ

ψῖ η μερ τῶν ω ω βλη στα ηη λ

ἰάβλ ἡα τω ελ ἄη γε λα βυ ἡα προ πο

βῆ δα ἰο ἡα ἡε ἡμῶν βο σκρε εε

ηῖ ε ἡε βε ελα βημῶν τῶη ηο ἡρε

βη ἡε λα ἡε βῆ προ πα δα εμῶν

βο σκρε εσε μῶ ἡζ προ βα ἡ ε δη

Γλῶσζ β.

ηο μῶ βο γδ ἡα ἡε μῶ

Βῆχ γο σποδὴ ἡ γὰ βη ελ ἡμῶν γὰ

βη ελ ἡμῶν βλα γο ελο βενζ γρλ

δυῖ βο ἡ μλ γο επο dne

**Ἐδάλενζ:**

βλα γο ο βρα ζνη ἡ

ω εηφζ ἡ ω εηφζ ε δρε βα εηεμῶν

προ χη ετο ε τῆ λο τῶο ε παλ

ἡα ηη ἡε ἰο χη ετο ἰο χη ετο

Ю ѿвъ вѣхъ ѿ бла го у хан ми во  
 гро вѣ но вѣ за крѣхъ по ло жи но  
 три дне вѣхъ во скреслѣ ѣ си три дне вѣхъ во  
 скреслѣ ѣ си го спо ди по да ѡ ми  
 ро ви ве лі ю ве лі ю ми лосѣ  
 Глазъ Г. Бѣхъ го сподь ѿ га ви сѣ намъ  
 бла го сло вѣхъ грѣ дѣхъ во ѿ ма  
 го сподне  
 Сѣдаленъ :  
 Христовъ ѿ мертвыхъ во сѣ на ча токъ

оу сѣп шихъ пер во ро ж дѣхъ тѣа ри  
 ѿ со дѣ тель вѣхъ кык шихъ ѿ тѣв  
 ше е ѣ сѣ сѣво ро да на ше го вѣ вѣ са  
 момъ ѿр но ви не кто мѣ смер те ѿ  
 бла да е ши ѿ во вѣхъ бла  
 ды ка дер жа вѣ тво ю раз рѣ ши  
 Глазъ Д. Бѣхъ го сподь ѿ га ви сѣ намъ  
 намъ бла го сло вѣхъ грѣ дѣхъ во ѿ ма  
 го сподне

**СѢДАЛЕНЪ:**

Воззрѣше на гробныи  
 входы и пламене ангелскаго  
 не терпаше мѹроношицы  
 египетомъ двѣхъ глаголю  
 ше егда оукраде сѡвѣ  
 зыи разбойнику раи  
 егда ли во стаи же и прежде  
 егда египтово вѣда быи во  
 стаи нїе во и египтѹ во

сире се христѹ същымъ ко адѣ по  
 да жъ животъ и во сире се  
**Гласъ ѿ.**  
 нїе  
 Бѣго еподъ и габиса  
 намъ благо слово бинъ градъи во  
**СѢДАЛЕНЪ:**  
 и маго еподне  
 Крестъго еподень по хваламъ по  
 греке нїе сѣаго еписъ лии  
 по чтимъ и во сире се нїе е

ГѠ пре про сла вимъ гѠ ко го воз  
ста ви мер твы ѿ грѣшъ гѠ ко  
вѣхъ плѣ ннхъ слер ти дер жа вѣ и  
крѣ постъ дї а во лю и еѣ  
шымъ во а дѣ свѣтхъ воз сї а  
Гласъ 3.  
ГѠ го сподь и гѠ вн сѧ намъ  
бла го сло венъ грѧ днй во и ма го спо дне  
Сѣдalenъ: Гро вѣ ѿ вер стѣ а дѣ пла  
чѣ шѣ сѧ ма рї а во пї а ше

ко скрив шымъ сѧ а по сто лшмъ и зы дн те  
вї но гра да дѣ ла те лї е про по  
вѣ дн те во скре се нї а сло во во скре  
се го сподь по да лї мї ро вн ве  
Гласъ 3.  
лї ю ми лостъ  
ГѠ го сподь и гѠ вн сѧ намъ бла го сло  
венъ грѧ днй во и ма го спо дне  
Сѣдalenъ: Жизнь ко гро вѣ воз ле жа  
ше и пе чать на ка ме ни над ле жа ше

Іа Кѡ ца рѡ спѡ ша во и ни стре жа хѡ хрї ста  
 ѿ ан ге ли сла бла хѡ іа Кѡ бо га без  
 смер тна же ны же взы ка хѡ бо скре се го  
 сподь по да ѡ мї ро ви ве лі ю ми лость  
 Гласъ ѿ.  
 Бѣхъ го сподь ѿ іа ви сѡ  
 намъ ѿ іа ви сѡ намъ ѿ іа ви сѡ намъ  
 бла го сло венъ гра днїи бо ѿ ма  
 Сѣдаленъ:  
 го спо дне бо ѿ ма го спо дне  
 во скресѡ е си ѿз мер твѣхъ жи во те вѣхъ

ѿ ан гелъ свѣ телъ же намъ во пі ѡ ше  
 пре ста ни те ѡ слезъ ѡ по сто лшмъ бла го  
 вѣ сти те во зо пїи те по ю ще іа  
 Кѡ бо скре се хрї стовъ го сподь бла  
 го во ли выи спа сти іа Кѡ бѣхъ родъ  
 Полѣленъ:  
 че ло вѣ че скїи  
 Хва ли те ѿ ма го спод не ѿ л ли лѡ  
 і а Хва ли те ра би го спо да  
 ѿ л ли лѡ і а бла го сло венъ го сподь

Зна-  
мен-  
наго  
гос-  
пѣва

Ω ΕΙ Ω ΝΑ ΖΗ ΒΥΨ ΒΟ Ι Ε ρϑ σα  
 ΛΗ ΜΕ ΑΛ ΛΗ Λϑ Ι Α  
 Ηε πο βε даи те са го епо де ви га  
 Кω благ ΑΛ ΛΗ Λϑ Ι Α ΑΛ ΛΗ Λϑ Ι Α  
 га Кω б вѣкз ми лостъ е гω ΑΛ ΛΗ Λϑ  
 Ι Α Ηε πο βε даи те са бо гϑ не  
 ве сно мϑ ΑΛ ΛΗ Λϑ Ι Α ΑΛ ΛΗ  
 Λϑ Ι Α га Кω б вѣкз ми лостъ е гω  
 ΑΛ ΛΗ Λϑ Ι Α

Πολυελεῖ:

ΧΒΑ ΛΗ ΤΕ Η ΜΑ ΓΟ ΕΠΟ ΔΝΕ  
 ΧΒΑ ΛΗ ΤΕ ΡΑ ΒΗ ΓΟ ΕΠΟ ΔΑ  
 ΑΛ ΛΗ Λϑ Ι Α ΒΛΑ ΓΟ ΣΛΟ  
 ΒΕΝΖ ΓΟ ΕΠΟΔΩ Ω ΕΙ Ω ΝΑ ΖΗ ΒΥΨ ΒΟ Ι Ε  
 ρϑ σα ΛΗ Λϑ Ι Α Ηε πο βε даи те са  
 ΛΗ Λϑ Ι Α Ηε πο βε даи те са  
 ΓΟ ΕΠΟ ΔΕ ΒΗ га Кω благ ΑΛ ΛΗ Λϑ Ι Α  
 ΑΛ ΛΗ Λϑ Ι Α га Кω б вѣкз ми лостъ е  
 гω ΑΛ ΛΗ Λϑ Ι Α Ηε πο βε даи те

Γρε...  
 ηε...  
 σαγω...  
 πο...  
 ηε...

Βίση  
εκατῶ  
ροσ-  
μεβλ

ΕΛ ΒΟ ΓΥ ΝΕ ΒΕ ΕΝΟ ΜΥ ΑΛ ΛΗ ΛΥ Ι Α  
 ΑΛ ΛΗ ΛΥ Ι Α ΙΑ ΚΩ ΒΒΒΚΚ ΜΗ ΛΟΥΤΥ Ε ΓΩ  
**Πολυελεῖν:**  
 ΑΛ ΛΗ ΛΥ Ι Α  
 ΧΒΑ ΛΗ ΤΕ Η ΜΑ ΓΟ ΕΠΟ ΔΝΕ ΑΛ ΛΗ ΛΥ Ι Α  
 ΧΒΑ ΛΗ ΤΕ ΡΑ ΒΗ ΡΑ ΒΗ ΓΟ ΕΠΟ ΔΑ ΑΛ  
 ΛΗ ΛΥ Ι Α ΑΛ ΛΗ ΛΥ Ι Α ΑΛ ΛΗ ΛΥ Ι  
 Α ΑΛ ΛΗ ΛΥ Ι Α ΑΛ ΛΗ ΛΥ Ι Α  
 ΒΛΑ ΓΟ ΣΛΟ ΒΗΝΥ ΓΟ ΕΠΟΔΥ Ω ΕΪ Ω ΝΑ ΖΗ ΒΥΗ ΒΟ  
 Ι Ε ΡΥ ΕΑ ΛΗ ΜΚ ΑΛ ΛΗ ΛΥ Ι Α

ΑΛ ΛΗ ΛΥ Ι Α ΑΛ ΛΗ ΛΥ Ι Α ΑΛ  
 ΛΗ ΛΥ Ι Α ΑΛ ΛΗ ΛΥ Ι Α ΗΣ ΠΟ ΒΒ  
 ΔΑΗ ΤΕ ΕΛ ΓΟ ΕΠΟ ΔΕ ΒΗ ΙΑ ΚΩ ΒΛΑΓΥ ΓΟ ΕΠΟ  
 ΔΕ ΒΗ ΙΑ ΚΩ ΒΛΑΓΥ ΑΛ ΛΗ ΛΥ Ι Α ΑΛ ΛΗ  
 ΛΥ Ι Α ΙΑ ΚΩ ΒΒΒΚΚ ΜΗ ΛΟΥΤΥ Ε ΓΩ  
 ΙΑ ΚΩ ΒΒΒΚΚ ΜΗ ΛΟΥΤΥ Ε ΓΩ ΑΛ ΛΗ ΛΥ Ι Α  
 ΑΛ ΛΗ ΛΥ Ι Α ΑΛ ΛΗ ΛΥ Ι Α ΑΛ  
 ΛΗ ΛΥ Ι Α ΗΣ ΠΟ ΒΒ ΔΑΗ ΤΕ ΕΛ ΚΟ  
 ΓΥ ΝΕ ΒΕ ΕΝΟ ΜΥ ΒΟ ΓΥ ΝΕ ΒΕ ΕΝΟ ΜΥ

ἄλ λη λβ ἰ α ἄλ λη λβ ἰ α ἰα  
 κω β β'κκζ μη λουτβ ε γω ἰα κω β β'κκζ μη  
 λουτβ ε γω ἄλ λη λβ ἰ α ἄλ λη λβ ἰ α  
 ἄλ λη λβ ἰ α ἄλ λη λβ ἰ α

ВЪ НЕДЕЛЮ ВЛДНАГѢ ПСАЛОМЪ:

На рѣ кахъ ва вѣ лшн еихъ та мѡ еѣ до  
 хомъ ѿ пла ка хомъ вѣе гаа по ма нѣ ти  
 нѡмъ еѣ ѡ на ἄλ λη λβ ἰ α  
 На кер вѣ ихъ по ере дѣ е γω ѡ вѣ еи хомъ

Зна-  
мен-  
нагу  
рог-  
пѣба

Ор га ны на шѡ ἄλ λη λβ ἰ α  
 ἰа κω та мѡ во про еи ша ны плаѣн шѣ и насъ  
 ѡ ело ве еѣхъ пѣ еиѣ ѿ вѣд шѣн насъ ѡ  
 пѣ еиѣ вхъ ἄλ λη λβ ἰ α  
 вое поѣ те намъ ѡ пѣ еиѣ еѣ ѡн еихъ  
 ἄλ λη λβ ἰ α Ка κω кое по емъ  
 пѣень го епо дшо на зем ли чѣж деѣ  
 ἄλ λη λβ ἰ α ἄ ѡе за вѣ лѣ те  
 ке ѿ е рѣ са ли мѣ заб ве на вѣ дн



δε σνι ца мо ѿ ѿ ли лѡ і а  
 При пни ѿ зыкз мой гор та ни мо е мѡ а  
 ще не по ма нѡ те бе ѿ ли лѡ  
 і а ѿ ще не пред ло жѡ і е рѡ са  
 ли ма іа кв бна ча лѣ ве се лі ѿ мо  
 е гω ѿ ли лѡ і а По ма ни го  
 спо ди сы ны е дшм екі ѿ б днь і е  
 рѡ салмль ѿ ли лѡ і а Гла го лю  
 шы ѿ не то цпай те не то цпай те до ѡ

сно ва ній е гω ѿ ли лѡ і а  
 Дши ва вѡ лω нѡ ѡ ка жи на ѿ  
 ѿ ли лѡ і а Бла женѡ и же воз  
 дастѡ те бѣ воз да ѿ нї е тво е ѿ же  
 воз да ла е си намѡ ѿ ли лѡ і а  
 Бла женѡ и же и мѡтѡ и раз вї итѡ мла дш  
 цы тво ѿ ѡ ка мнь ѿ ли лѡ і а  
 На рѣ кахѡ ва вѡ лшн екухѡ та мш еѣ до  
 хомѡ и пла ка хомѡ вше гда по ма нѡ ти намѡ

Грѣ-  
че-  
каш  
ро-  
шѣва

ії ѡ на ѿ л ли лѡ і а  
 На вер бїи хъ по ре дѣ е гѡ ѡ вѣ ин  
 хомъ ор га ны на ша ѿ л ли лѡ і а  
 ѿ ко та мѡ во про си ша ны плачѣ шїи  
 насъ ѡ сло ве ехъ пѣ сней ѿ л ли лѡ і а  
 И ве дшїи насъ ѡ пѣ нїи ѿ л ли  
 лѡ і а роу пои те насъ ѡ пѣ сней ії  
 ѡн ехъ ѿ л ли лѡ і а Ка ко во епо  
 емъ пѣ снь го епо дню на зем ли чуж деи

ѿ л ли лѡ і а ѿ ще за вѣ дѣ те бе  
 і е рѡ са ли ме заб ве на вѣ ди де  
 снн ца мо а ѿ л ли лѡ і а Прил пнн  
 ѿ зыкъ мой гор та ни мо е мѡ ѿ ще  
 не по ма нѡ те бе ѿ л ли лѡ і а  
 ѿ ще не пред ло жѡ і е рѡ са ли  
 ма іа коу бна ча лѣ ве се лї а мо  
 е гѡ ѿ л ли лѡ і а По ма ни го  
 епо ди ны ны е дѡм иї а в день і е рѡ

са лнмль ѿл лн лѡ і а Гла го лю  
 цы л ѿс то цѣи те ѿс то цѣи те до ѡ  
 ено ва нїи е гѡ ѿл лн лѡ і а  
 дшн ва вѡ лѡ нѡ ѡ ка лн на л  
 ѿл лн лѡ і а Гла жнх ѿ же воз дастх  
 те вѣ воз да л нї е тво е ѿ же воз да  
 ла е ен налх ѿл лн лѡ і а  
 Гла жнх ѿ же ѿ метх ѿ раз вї стх мла  
 ден цы тво л ѡ ка мень

ѿл лн лѡ і а  
 На рѣ кахх ва вѡ лѡн ехнхх ѿл лн  
 лѡ і а та мѡ вѣ до хомх ѿ пла ка хомх внѣ  
 гда по ма нѣ ти намх еї ѡ на внѣ гда  
 по ма нѣ ти намх еї ѡ на еї ѡ на  
 внѣ гда по ма нѣ ти намх еї ѡ на  
 ѿл лн лѡ і а ѿл лн лѡ і а  
 ѿл лн лѡ і а ѿл лн лѡ і а ѿл лн  
 лѡ і а ѿл лн лѡ і а ѿл лн лѡ і а

Кірк-скаго рог-аѣка

ВЕЛИЧАНІА ВЪ ПРАЗДНИКИ

ГДІКІА, ѿ ВО ДНИ НАРОЧНТѢХЪ СТѢХЪ.

На рѣтвѣ бѣцы.

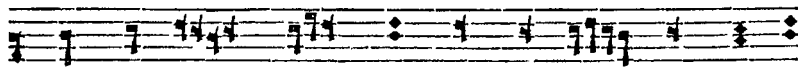

ВЕ ЛН ЧА ЕМЗ ПЛ ПРЕ СВЛ ПЛ ДѢ ВО

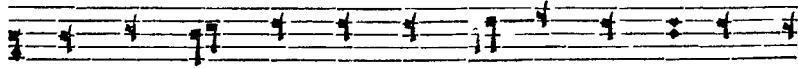

ѿ ЧТЕМЗ СВЛ ТѢХЪ ТВО НХЪ РО ДН ТЕ ЛЕЙ ѿ ВСЕ

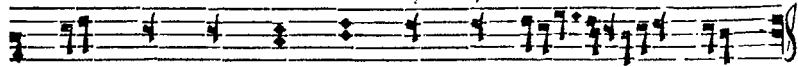

СЛА ВНО Е СЛА ВИМЗ РОЖ ДЕ СТВО ТВО Е

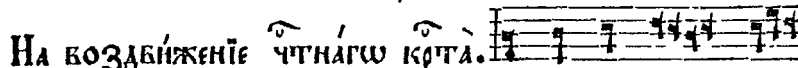

На ВОЗДВІЖЕНІЕ ЧТНАГШ КРСТА.

ВЕ ЛН ЧА ЕМЗ

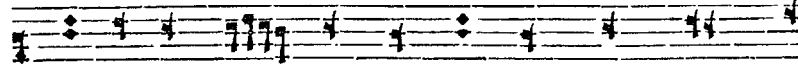

ПЛ ЖИ ВО ДАВ ЧЕ ХРІ СТЕ ѿ ЧТЕМЗ КРЕСТЯ ТВОЙ

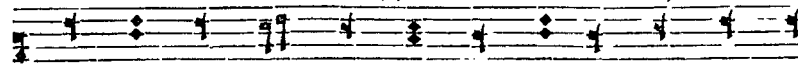

СВЛ ТЫЙ ѿЛ ЖЕ НАСЪ СПАСЛЪ Е СИ Ш РА БО ТЫ



ВРА ЖІ А

Зна-  
мен-  
наго  
рог-  
пѣва

На вхѣдъ бѣцы.

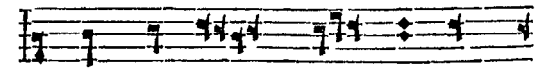

ВЕ ЛН ЧА ЕМЗ ПЛ ПРЕ СВЛ

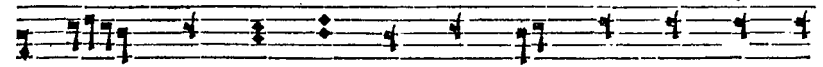

ПЛ ДѢ ВО КО ГО ѿЗ БРАН НА А О

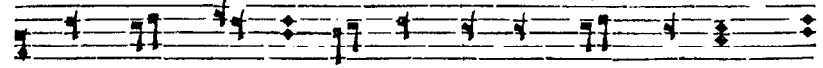

ТРО КО ВН ЦЕ ѿ ЧТЕМЗ Е ЖЕ ВЪ ХРАМЪ ГО СПО ДЕНЬ

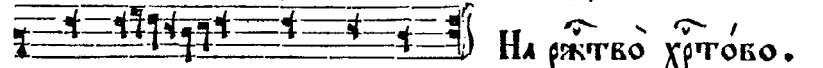

На рѣтвѣ хрѣтѣво.

ВХО ЖДЕ НИ Е ТВО Е

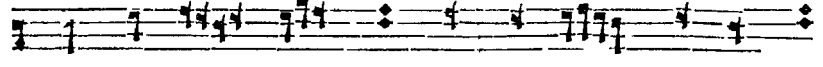

ВЕ ЛН ЧА ЕМЗ ПЛ ЖИ ВО ДАВ ЧЕ ХРІ СТЕ

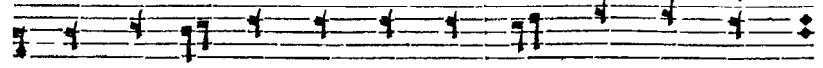

НАСЪ РА ДИ НЫ НѢ ПЛО ТІ Ю РОЖ ДА ША ГО СЛ

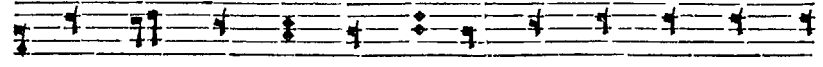

Ш БЕЗ НЕ ВѢСТ НЫ А ѿ ПРЕ ЧИ СТЫ А ДѢ



На бѣжленіе гдѣ.

ВЫ МА РІ И

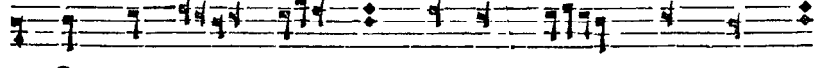

ВЕ ЛН ЧА ЕМЗ ПЛ ЖИ ВО ДАВ ЧЕ ХРІ СТЕ

НАСЪ РА ДИ НИ НѢ ПЛО ТІ Ю КРЕ СТИВ ША ГО  
 СЪ Ѡ І Ѡ АН НА Ъ ВО ДАХЪ І О Р ДАН СКИХЪ  
 На срѣтенїе гдѣне. Ве ли ча емъ тѣ жи  
 ВО ДАВ ЧЕ ХРІ СТЕ И ЧТЕМЪ ПРЕ ЧИ СТВ Ю МА  
 ТЕРЬ ТВО Ю Е Ю ЖЕ ПО ЗА КО НѢ НИ НѢ  
 ПРИ НЕСЪ СЪ Е СИ Ъ ХРАМЪ ГО СПО ДЕНЬ  
 На вѣговѣщенїе вѣщы. Ѡр хан гел ский гласъ  
 ВО ПІ ЕМЪ ЧИ ЧИС ТѢ А РА ДЪИ СЪ БЛА  
 ГО ДАТ НА А ГО СПОДЪ І ТО БО Ю

ВЪ ЛЮ ВІИ. Ве ли ча емъ тѣ жи во  
 ДАВ ЧЕ ХРІ СТЕ Ѡ САН НА Ъ ВЫ ШНИХЪ И МЫ  
 ТЕ ВѢ ВО ПІ ЕМЪ БЛА ГО СЛО ВЕНЪ ГРА ДЪИ  
 ВО И МА ГО СПО ДНЕ ВЪ ЛЮ ДЪМНИХЪ.  
 Ве ли ча емъ тѣ жи во ДАВ ЧЕ ХРІ СТЕ  
 НАСЪ РА ДИ ВО А ДЪ ЕШЕД ША ГО И Е СО БО Ю  
 На вознесенїе гдѣне. ВЪ ВО СРЕ СІВ ША ГО  
 Ве ли ча емъ тѣ жи во ДАВ ЧЕ ХРІ СТЕ  
 И ПО ЧИ ТѢ ЕМЪ Е ЖЕ НА НЕ БЕ СЪ ГРЕ ЧИ

СТО Ю ТВО Е Ю ПЛО ТІ Ю БО ЖЕ СТВЕН НО Е  
 ВЪ НЕДѢЛНО Н Ю.  
 ВОЗ НЕ СЕ НІ Е  
 РЕ ЛН ЧА ЕМЪ ТЪ ЖИ БО ДАВ ЧЕ ХРІ СТЕ  
 Н ЧТЕМЪ ВСЕ СВЪ ТЪ ГО ДЪ ХА ТВО Е ГО Е ГО ЖЕ  
 Ѡ ѠТ ЦА ПО СЛАВЪ Е СИ БО ЖЕ СТВЕННЫМЪ ОУ  
 НА РЖИТВО ПРЧЕЧЕВО.  
 ЧЕ НИ КЪМЪ ТВО НМЪ  
 РЕ ЛН ЧА ЕМЪ ТЪ ПРЕД ТЕ ЧЕ СПА СОВЪ І  
 Ѡ АН НЕ Н ЧТЕМЪ Е ЖЕ Ѡ НЕ ПЛО ДО ВЕ  
 ПРЕ СЛАВ НО Е РО ЖДЕ СТВО ТВО Е

Полтáвскомъ торжествѣѸ.

ВЕ ЛН ЧА ЕМЪ ТЪ ТРІ Ѹ ПО СТАС НЫИ БО  
 ЖЕ ВОЗ НЕ СЕН НЪ Ю ГОР ДОСТЪ СЛИ РИВ ША ГО Н  
 НА ТЪ ОУ ПО ВА Ю ШЫМЪ ПО ВЪ ДЪ ДА РО  
 На прешвращеніе гдѣне.  
 ВАВ ША ГО  
 РЕ ЛН ЧА ЕМЪ ТЪ ЖИ БО ДАВ ЧЕ ХРІ  
 СТЕ Н ПО ЧИ ТЪ ЕМЪ ПРЕ ЧИ СТЫ Л ПЛО  
 ТИ ТВО Е Л ПРЕ СЛАВ НО Е ПРЕ Ѡ  
 БРА ЖЕ НІ Е

На оуспеніе вцы.

Musical notation for the first line of the 'На оуспеніе вцы' section.

Велича емх тла

Musical notation for the second line of the 'На оуспеніе вцы' section.

пре не по роч на л ма ти хри ста бо

Musical notation for the third line of the 'На оуспеніе вцы' section.

га на ше го и все славо е сла вимх

Musical notation for the fourth line of the 'На оуспеніе вцы' section.

оуспе ни е тво е

На оуспеніе главы іоанна пргечи.

Musical notation for the first line of the 'На оуспеніе главы іоанна пргечи' section.

Велича емх тла кре сти те лю спа совх

Musical notation for the second line of the 'На оуспеніе главы іоанна пргечи' section.

іоанне и по чи та емх вси черт

Musical notation for the third line of the 'На оуспеніе главы іоанна пргечи' section.

ны л тво е л гла вы оу спк но

Musical notation for the fourth line of the 'На оуспеніе главы іоанна пргечи' section.

вс ни е

Сѣтымъ апломъ, петрѣ и павлѣ.

Musical notation for the first line of the 'Сѣтымъ апломъ, петрѣ и павлѣ' section.

Велича емх васъ а по сто ли хри

Musical notation for the second line of the 'Сѣтымъ апломъ, петрѣ и павлѣ' section.

сто вы весь мѣрз оу чен ми бо и ми про

Musical notation for the third line of the 'Сѣтымъ апломъ, петрѣ и павлѣ' section.

сѣк тив шы л и всл кон цы ко хри стѣ

Musical notation for the fourth line of the 'Сѣтымъ апломъ, петрѣ и павлѣ' section.

Апломъ Общій.

при вед шы л

Musical notation for the fifth line of the 'Сѣтымъ апломъ, петрѣ и павлѣ' section.

Велича емх тла а по сто ле хри

Musical notation for the sixth line of the 'Сѣтымъ апломъ, петрѣ и павлѣ' section.

стовх илмх и чтемх во лѣз ни и

Musical notation for the seventh line of the 'Сѣтымъ апломъ, петрѣ и павлѣ' section.

трѣ ды тво л и ми же трѣ дил ел е

Musical notation for the eighth line of the 'Сѣтымъ апломъ, петрѣ и павлѣ' section.

си во бла го бѣ сті и хри сто бѣ

Різѣ гднн.

В ли ча емз тѣ жи бо  
 дав че хрї стѣ ѿ по чн тѣ емз ви бо  
 же твен ны ѿ рн зы тво ѣ ѿ чест но ѣ по  
 ло же нї ѣ

Мѣнкомз Общїи.

В ли ча емз тѣ стра сто терп че свѣ тый  
 ѿмкз ѿ чтемз че стна ѿ стра да нї ѿ  
 тво ѿ ѿ же за хрї ста пре тер пѣлз ѣ си

Сѣлсмз Общїи.

В ли ча емз тѣ свѣ  
 тн че лю ѿг че ѿмкз ѿ чтемз свѣ тѣ ю

па мать тво ю ты бо мо ли ши за насъ  
 хрї ста бо га на ше го

Прѣпенымз Общїи.

Оу бла жа емз тѣ пре  
 по доб не ѿг че ѿмкз ѿ чтемз свѣ тѣ  
 ю па мать тво ю на стаб ни че мо на ховз  
 ѿ со ве сѣд ни че ѿн ге ловз

Сѣтымз безплѣтны Общїи.

В ли ча емз  
 васъ ар хан ге ли ѿ ѿн ге ли ѿ бл  
 вѣ ин стѣа хе рѣ бї ми ѿ се ра фї ми сла



ΠΣτγ.  
αδγω  
ρσζ  
πββα

ΒΛ ΨΥ Λ ΓΟ ΕΠΟ ΔΑ ΒΕ ΛΗ ΤΑ ΕΜΧ  
 ΒΑΣΣ ΑΡ ΧΑΝ ΓΕ ΛΗ ΑΝ ΓΕ ΛΗ ΝΑ ΤΑ ΛΑ ΒΛΑ  
 ΣΤΗ ΠΡΕ ΣΤΟ ΛΗ ΓΟ ΕΠΩΔ ΣΤΚΙ Λ ΕΗ ΛΥ Η ΧΕ ΡΘ  
 ΚΙ ΜΗ ΣΤΡΑΨ ΝΥ Λ ΕΕ ΡΑ ΦΙ ΜΗ ΠΡΟ ΣΛΑ ΒΛΑ  
 Να ρζτϑο εϑυι.  
 Ю ΨΥ Λ ΓΟ ΕΠΟ ΔΑ  
 ΒΕ ΛΗ ΤΑ ΕΜΧ ΤΛ ΠΡΕ ΣΒΛ  
 ΤΑ Λ ΔΚ ΒΟ Η ΤΗΕΜΧ ΣΒΛ ΤΥΧΖ  
 ΤΒΟ ΗΧΖ ΡΟ ΔΗ ΤΕ ΛΕΗ Η ΒΣΕ ΣΛΑΒ  
 ΗΟ Ε ΣΛΑΒΗΜΧ ΡΟΖ ΔΕ ΣΤΒΟ ΤΒΟ Ε

На ВОЗДВІЖЕНІЕ ЧГНАГΩ ΚΡΤΑ.  
 ΒΕ ΛΗ ΤΑ  
 ΕΜΧ ΤΛ ΖΗ ΒΟ ΔΑΚ  
 ΤΕ ΧΡΙ ΣΤΕ Η ΤΗΕΜΧ ΚΡΕΣΤΖ ΤΒΟΗ ΣΒΛ  
 ΤΥΗΗ ΗΜ ΖΕ ΝΑΣΣ ΕΠΑΣΣ Ε ΕΗ Ω ΡΑ ΒΟ ΤΥ  
 На κχόδз вцы.  
 ΚΡΑ ΖΙ Λ  
 ΒΕ ΛΗ ΤΑ ΕΜΧ ΤΛ ΠΡΕ ΣΒΛ  
 ΤΑ Λ ΔΚ ΒΟ ΒΟ ΓΟ ΗΖ ΚΡΑΝ ΝΑ  
 Λ Ο ΤΡΟ ΚΟ ΒΗ ΤΕ Η ΤΗΕΜΧ  
 Ε ΖΕ Ε ΧΡΑΜΧ ΓΟ. ΕΠΟ ΔΕΝЬ ΒΧΟ ΖΔΕ

На рѣтво хрѣтово.

нѣ е тво е

вѣ ли ча емъ тѣ жи во.

дав че хрѣ сте насъ ра дн ны нѣ

платѣ ю рожда ша го сѧ ѿ без

не вѣ стны ѧ и пре чи сты ѧ дѣ вы

На бѣовлѣнїе гднѣ.

ма рїи

вѣ ли ча емъ тѣ жи

во дав че хрѣ сте насъ ра дн

ны нѣ платѣ ю кре стнѣ ша го сѧ

ѿ і ѡ ан на бво дахъ і ор

дан еихъ

вѣ ли ча емъ тѣ жи

во дав че хрѣ сте и чтемъ

пре чи стѣ ю ма терь тво ю

ѣ ю же по за ко нѣ ны нѣ

при несл сѧ ѣ си в храмъ го спо

на бѣовѣщенїе ецы.

день

архан гел ескїи гласъ во пі емъ ти

ЧН БГА Л РА ДНІ СЛ БЛА ГО ДАТ НА  
 ВЪ НАЮ ВІІН.  
 Л ГО СПОДЪ І ТО БО Ю  
 ВЕ ЛН ЧА ЕМЪ ТЛА ЖН БО  
 ДАК ЧЕ ХРІ СТЕ Ѡ САН НА ВЪ ВШ  
 ННХЪ І МЫ ТЕ ВѢ ВО ПІ ЕМЪ БЛА ГО СЛО  
 ВЕНЪ ГРА ДЫН ВО І МА ГО СПО ДНІ  
 ВЪ НЕДѢЛЮ Д. ѠМННУ.  
 ВЕ ЛН ЧА  
 ЕМЪ ТЛА ЖН БО ДАК ЧЕ ХРІ СТЕ  
 НАСЪ РА ДН БО АДЪ ШЕД ША ГО І

І БО БО Ю ВСА ВО СКРЕ СНЪ ША ГО  
 НА ВОЗНЕСЕНІЕ ГДНЕ.  
 ВЕ ЛН ЧА  
 ЕМЪ ТЛА ЖН БО ДАК ЧЕ ХРІ  
 СТЕ І ПО ЧН ТЛА ЕМЪ Е ЖЕ НА НЕ  
 ВЕ СЯ І ПРЕ ЧН СТО И ТВО Е Ю ПЛО  
 ТІ Ю БО ЖЕ СЪБЕН НО Е ВОЗ НЕ СЕ  
 ІЗ НЕДѢЛЮ І.  
 НІ Е  
 ВЕ ЛН ЧА ЕМЪ ТЛА ЖН БО  
 ДАК ЧЕ ХРІ СТЕ І ЧТЕЛЪ ВСЕ СВА ТА ГО

Δὲ χα τβο ε го ё го же ѿ  
 οὐ ца по слаз ё ен бо же ствен нымз оу  
 че ни кωмз тво имз  
 На ржтво прѣчево.  
 Ве ли ча  
 емз та пред те че спа совз і ѿ  
 ан не ѱ чтемз ё же ѿ не  
 пло до ве пре слаз но е рожд е  
 На превображеніе гдне.  
 ство тво е  
 Ве ли ча емз та жи бо

дар же хрі сте ѱ по чи та  
 емз пре чи сты ѿ пло ти тво е ѿ  
 пре слаз но е пре ѿ вра же  
 На оуспеніе бцы.  
 ні е  
 Ве ли ча емз та пре  
 не по роч на ѿ ма ти хрі  
 ста бо га на ше го ѱ ѱ все слаз  
 но е сла зымз оу ете ні е тво е  
 На оуспеніе главы  
 іωанна прѣчн. Ве ли ча

ЕМЪ ТЪ КРЕ СТИ ТЕ ЛЮ ПА СОВЪ І  
 Ѡ АН НЕ Н ПО ЧН ТА ЕМЪ  
 ВЕН ЧЕСТ НЫ А ТВО Е А ГЛА ВЪ ОУ  
 СЪК НО ВЕ НІ Е  
 СѢМЪ АΠΛΩΜЪ, ΠΕΤΡЪ Η ΠΑΥΛ.  
 ВЕ АН ЧА ЕМЪ ВАСЪ А ПО  
 СТО АН ХРІ СТО БЫ ВЕСЬ МІРЪ ОУ  
 ЧЕН АН СВО И АН ПРО СЪБѢ ТИВ  
 ШЫ А Н ВЪА КОН ЦЫ КО ХРІ СЪВ ПРН

АΠΛΩΜЪ Ὁβηχί.  
 ВЪА ШЫ А  
 ВЕ АН ЧА ЕМЪ ТЪ А ПО  
 СТО АН ХРІ СТО ВЪА НІАКЪ Н ЧТЕМЪ  
 ВЪА ЛЪЗ НИ Н ТРЪ ДЫ ТВО А  
 Н АН ЖЕ ТРЪ АН СЪ Е СН БО ВЛА ГО  
 ВЪЕ ТІ И ХРІ СТО ВЪК  
 РІЗЪК ГДНИ.  
 ВЕ АН ЧА ЕМЪ  
 ТА ЖИ БО ДАВ ЧЕ ХРІ СТЕ Н  
 ПО ЧН ТА ЕМЪ ВЕН БО ЖЕ СЪВЕН НЫ

ѿ рн зы тво е ѿ чет но е по ло  
 же нї е  
 МѢНИКОМЪ ОБЩІЙ.  
 же нї е  
 ве ли ча емъ тѣ стра сто  
 терп че свѣ тый ѿмъ и  
 чтимъ че стна ѿ стра да нї ѿ тво ѿ  
 ѿ же за хрї ста пре тер пѣхъ  
 СѢЛЪМЪ ОБЩІЙ.  
 е си  
 ве ли ча емъ тѣ свѣ  
 ти те лю ѿ че ѿмъ

и чтимъ свѣ тѣ ю па ма тѣ тво ю  
 ты бо мо ли ши за насъ хрї ста бо  
 ПрѣНЫМЪ ОБЩІЙ.  
 га на ше го  
 оубла жа емъ тѣ пре по  
 доб не ѿ че нашъ ѿмъ и  
 и чтимъ  
 свѣ тѣ ю па ма тѣ тво ю на став  
 ни че мо на хъ и со бе ед ни че  
 СѢТЪМЪ БЕЗПЛОТ  
 нымъ ОБЩІЙ.  
 ѿ ч ге лъмъ  
 ве ли ча емъ васъ ѿ х

АН ГЕ АН АН ГЕ АН НА  
 ЧА ЛА ВЛА СТИ ПРЕ СТО АН ГО СПОДА БТВИ  
 А СН ЛЫ И ХЕ РЪ БИ МИ  
 СТРАШ НЫ А ЕЕ РА ФІ МИ ПРО СЛА ВЛА  
 Ю ЦЫ А ГО СПО ДА  
 НА РЖТВО БЦЫ. ВЕ ЛИ ЧА ЕМЪ ТЛ ПРЕ  
 СЛА ТА А ДѢ ВО И ЧТЕМЪ СВА ТЫХЪ ТВО ИХЪ  
 РО ДИ ТЕ ЛЕИ И ВСЕ СЛАВНО Е СЛА ВНАМЪ  
 РОЖ ДЕ ТЬО ТЬО Е

Вісн-  
скагш  
рог-  
п'ѣла

НА ВОЗДВІЖЕНІЕ ЧТНАГШ КРТА. ВЕ ЛИ ЧА  
 ЕМЪ ТЛ ЖИ ВО ДАВ ЧЕ ХРІ СТЕ И ЧТЕМЪ  
 КРЕСТЪ ТВОЙ СВА ТЫИ НАИ ЖЕ НАСЯ СПАСАХ Е СИ  
 Ѡ РА БО ТЫ ВРА ЖІ А  
 НА ВХОДЪ БЦЫ. ВЕ ЛИ ЧА ЕМЪ ТЛ ПРЕ  
 СЛА ТА А ДѢ ВО БО ГО ИЗ ВРАН НА А Ѡ  
 ТРО КО ВИ ЦЕ И ЧТЕМЪ Е ЖЕ КЪ ХРАМЪ ГО  
 СПО ДЕНЬ ВХО ЖДЕ НИ Е ТЬО Е  
 НА РЖТВО ХРІТОВО. ВЕ ЛИ ЧА ЕМЪ ТЛ

ЖИ БО ДАВЪ ЧЕ ХРІ СТЕ НАСЪ РА ДИ НЫ НѢ ПЛО  
 ТІ Ю РОЖДША ГО СЯ Ѡ БЕЗ НЕ БѢ СТНЫ А  
 И ПРЕ ЧИ СТЫ А ДѢ ВУ МА РІ И  
 На БГОВАЛЕНІЕ ГДНЕ.  
 ВЕ ЛИ ЧА СМЪ ТЪ А  
 ЖИ БО ДАВЪ ЧЕ ХРІ СТЕ НАСЪ РА ДИ НЫ НѢ ПЛО  
 ТІ Ю КРЕ СТНВША ГО СЯ Ѡ І Ѡ АН НА  
 На СРЪЧЕНІЕ ГДНЕ.  
 Ё ВО ДАХЪ І ОР ДАН СЕНУХЪ  
 ВЕ ЛИ ЧА СМЪ ТЪ А ЖИ БО ДАВЪ ЧЕ ХРІ  
 СТЕ И ЧТЕМЪ ПРЕ ЧИ СТЫ Ю МА ТЕРЬ ТВО Ю

Е Ю ЖЕ ПО ЗА КО НВ НЫ НѢ ПРИ НЕСА СЯ  
 На БЛГОВѢЩЕНІЕ БЦЫ.  
 Е СИ ВЪ ХРАГО СПО ДЕНЬ  
 АРХ АН ГЕЛ СКІИ ГЛАВЪ КО ПІ СМЪ ТИ ЧИС  
 ТА А РА ДИИ СЯ БЛА ГО ДАТ НА А  
 ВЪ НЕДѢЛЮ ВАИИ.  
 ГО СПОДЪ І ГО БО Ю  
 ВЕ ЛИ ЧА СМЪ ТЪ А ЖИ БО ДАВЪ ЧЕ ХРІ  
 СТЕ Ѡ САН НА БЫ ШИНУХЪ И МЫ ТЕ ВѢ ВО ПІ  
 СМЪ БЛА ГО СЛО БВЪЗЪ ГРА ДИИ ВО ПІ МА  
 ГО СПО ДНЕ



Въ нлю дѡмннѸ.

ВѢ ЛН ЧА ЕМЪ ТѢ

ЖИ ВО ДѢВ ЧЕ ХРІ ЕТЕ НАСЪ РА ДИ ВО

АДЪ ШЕД ША ГО Н ІЕО БО Ю КЪА ВО СРЕ

На вознесѣніе гдѣ.

СНЪ ША ГО

ВѢ ЛН ЧА ЕМЪ ТѢ ЖИ ВО ДѢВ ЧЕ ХРІ

ЕТЕ Н ПО ЧИ ТѢ ЕМЪ Е ЖЕ НА НЕ БѢ СѢ Е ПРЕ

ЧИ СТО Ю ТВО Е Ю ПЛО ТІ Ю БО ЖЕ СТВЕН

Въ нлю н.

НО Е ВОЗ НЕ СЕ НІ Е

ВѢ ЛН ЧА ЕМЪ ТѢ ЖИ ВО ДѢВ ЧЕ ХРІ

ЕТЕ Н ЧТЕМЪ ВЪ СКА ТѢ ГО ДЪ ХА ТВО Е

ГО Е ГО ЖЕ Ѡ ОУГ ЦА ПО СЛАМЪ Е СИ БО

ЖЕ СТВЕН НЫМЪ ОУ ЧЕ НИ КЪМЪ ТВО НМЪ

На ржтво пртечево.

ВѢ ЛН ЧА ЕМЪ ТѢ

ПРЕД ТЕ ЧЕ СЛА СЪКЪ І Ѡ АН НЕ Н ЧТЕМЪ

Е ЖЕ Ѡ НЕ ПЛО ДО ВЕ ПРЕ СЛА ВНО Е РОЖ

На прешбракѣніе гдѣ.

ДЕ СТВО ТВО Е

ВѢ ЛН ЧА ЕМЪ ТѢ ЖИ ВО ДѢВ ЧЕ ХРІ

ЕТЕ Н ПО ЧИ ТѢ ЕМЪ ПРЕ ЧИ СТЫ А ПЛО ТИ ТВО

е ѿ пре сла в но е пре ш бра же нї е  
 На оуспѣніе бѣды. <sup>λ</sup>  
 Ве ли ча емъ тѣ пре  
 не по роч на ѿ ма чи хрїста во га  
 на ше гв ѣ все сла в но е сла вна мъ  
 оуспе нї е тво е  
 Бѣдѣ Ѡбщїй. <sup>λ</sup>  
 А о стои но есть ве ли  
 ча ти тѣ бо го ро ди це че стнѣй  
 шѣ ю хе рѣ кїмъ ѣ сла внѣй шѣ ю кез'  
 ера внѣ нї ѿ се ра фїмъ

На оуспѣкновеііе главы іωанна прѣтечн.  
 Ве ли ча емъ тѣ кре сти те лю спа соуз  
 іωанне ѣ по чи та емъ вен че ст ны  
 ѿ тро е ѿ гла вы оуспѣк но ве нї е  
 Стѣмъ апломъ, петрѣ ѣ павлѣ.  
 Ве ли ча емъ васъ ѡ по сто ли хрїста вы  
 весь мїръ оучен мнѣ бо и мнѣ про свѣ тнѣ  
 шы ѿ ѣ вл кон цы ко хрїсту при  
 вед шы ѿ

СѢТНЫМЪ БЕЗПЛОТНЫМЪ ОБЩИИ.

ВЕ Л И Ч А

ЕМЪ ВАСЪ АРХ АН ГЕ Л И И АН ГЕ Л И И

В С А В О ИИ СТВА ХЕ РЪ В І М И И СЕ РА

Ф І М И С Л А В А ЦЫ Ж ГО СПО Д А

ВЕ Л И Ч А ЕМЪ ВАСЪ АР Х АН ГЕ Л И

АН ГЕ Л И НА Ч А Л А В Л А С Т И П РЕ С Т О Л И

ГО СП О Д С Т В І Ж С И ЛЫ И ХЕ РЪ В І

М И С Т Р А Ш НЫ Ж СЕ РА Ф І М И П РО С Л А В Л А

Ю ЦЫ Ж ГО СПО Д А

Тропарі воскресны поёммы по непорочнахъ.

Бла го сло венъ е си го спо ди на оу чи ма

о пра вда нї емъ твоимъ ан гел скій со боръ

оу ди ви с я зр а те бе б мер тв ыхъ в мѣ ни в ша с я

смер тн ю же спа се крѣ постъ ра зо рив ша и

есо бо ю а да ма воз дьн гша и ѿ а

да в а сво бож дна Бла го сло венъ е си го спо

ди на ѿ чи ма ѿ пра вда нї емъ твоимъ

По что мѣ ра е ми ло сти вны ми сле за ми

ОУ ЧЕ НИ ЦЫ РАЕ ТВО РА Е ТЕ БЛИ СТА АН СА  
 БО ГРО ВЪ АН ГЕЛХ МЪ РО НО СИ ЦАМЪ КЪ ЦА ШЕ  
 БИ ДИ ТЕ ВЪ ГРОБЪ И ОУ РА ЗЪ МЪИ ТЕ СПЪХ  
 БО БО СКРЕ СЕ Ѡ ГРО БА БЛА ГО СЛО ВЕНЪ Е  
 СИ ГО СПО ДИ НА Ѡ ЧИ МА Ѡ ПРАВ ДА НИ  
 СМЪ ТВО ИМЪ СЪ ЛЪ РА НЪ МЪ РО НЪ СИ ЦЫ  
 ТЕ ЧА ХЪ КО ГРО ВЪ ТВО Е МЪ РЫ ДА Ю  
 ЦЫ А НО ПРЕД СТА КНИМЪ АН ГЕЛХ И РЕ ЧЕ  
 РЫ ДА НИ А ВРЕ МА ПРЕ СТА НЕ ПЛА ЧИ ТЕ

БО СКРЕ СЕ НИ Е ЖЕ А ПО СТО АШМЪ РЦЫ ТЕ  
 БЛА ГО СЛО ВЕНЪ Е СИ ГО СПО ДИ НА Ѡ ЧИ  
 МА Ѡ ПРАВ ДА НИ СМЪ ТВО ИМЪ МЪ РО НО СИ  
 ЦЫ ЖЕ НЫ СМЪ РЫ ПРИ ШЕД ШЫ А КО ГРО ВЪ  
 ТВО Е МЪ СПА СЕ РЫ ДА ХЪ АН ГЕЛХ ЖЕ КНИМЪ  
 РЕ ЧЕ ГЛА ГО А ЧТО СМЕР ТВЫ МИ ЖИ ВА ГО  
 ПО МЫ ШЛА Е ТЕ ІА КЪ БЪХ БО БО СКРЕ СЕ  
 Ѡ ГРО БА СЛА ВА ОУ ЦЪ И СЫ НЪ И СЪА  
 ТО МЪ ДЪ ХЪ ПО КЛО НИМ СЪ ОУ ЦЪ И

Ѧ ГѠ БЫ НО ВѦ НІ СВА ТѠ МѠ ДѠ ХѠ СВА  
 ТѢИ ТРО И ЦѢ ВО Ѧ ДИ НОМѠ СѠ ШЕ СѢТѢ СЕ  
 РА ФІ МЫ ЗѠ ВѠ ШЕ СѢТѢ СѢТѢ СѢТѢ Ѧ СИ ГО  
 СПО ДИ И НЫ НѢ НІ ПРН СНО И ВО ВѢ КИ  
 ВѢ КѠВѠ А МНЬ ЖИ ЗНО ДАВ ЦА РОЖА ШИ ГРѢ  
 ХА ДѢ ВО А ДА МА ИЗ БА ВѦ ЛА Ѧ СИ  
 РА ДОСТѢ ЖЕ Ѧ ВѢ В ПЕ ЧА ЛН МѢ СѢѠ ПО ДА  
 ЛА Ѧ СИ ПАД ШЫ Ж ЖЕ Ѡ ЖИ ЗНИ КСІИ НА  
 ГРА ВѦ ИЗ ТЕ БЕ ВО ПЛО ТИ ВѦ СѢ БѢ И

ЧЕ ЛѠ ВѢКѠ ІЛА ЛН ЛѠ І А АЛ ЛН ЛѠ І  
 А АЛ ЛН ЛѠ І А СЛА ВА ТЕ ВѢ БО ЖЕ  
 ТРН.  
 БЛА ГО СЛО ВЕНѠ Ѧ СИ ГО СПО ДИ НА Ѡ ЧИ  
 МА Ѡ ПРАВ ДА НІ СМѠ ТВО ИМѠ  
 ІЛН ГІА СІИ ІѠ ВОРѠ ОУ ДИ ВѦ СѢ ЗРА ТЕ БЕ  
 В МЕР ТѠВѠХ ВМѢ ННѠ ША СѢ СМЕРТ НѠ Ю ЖЕ СПА СЕ  
 КРѢ ПОСѢ РА ЗѠ РНѠ ША НІ ІѠ БО Ю А  
 ДА МА ВОЗ ДѢГ ША НІ Ѡ А ДА ВѢ ІѠ  
 КОЖД ША БЛА ГО СЛО ВЕНѠ Ѧ СИ ГО СПО ДИ

Грѣ-  
чег-  
каго  
ро-  
нѣва

НА Ѹ ЧИ МА Ѡ ПРА ВДА НІ ЄМІХ ТВО ИМІХ  
 По что мѹ ра і ми ло стив ны ми еде за ми  
 ѿ оу че ни цы рас тво рѣ е те блн ста дн  
 ел во гро вѣ ан геліх мѹ ро но си цаміх вѣ  
 ца ше вн дн те вы гробіх и оу ра зѣ мѣи  
 те спсх во во екре се Ѡ гро ба  
 Бла го ело веніх є си го спо дн на Ѹ чи ма  
 Ѡ прав да нї ємх тво иміх Сѣ лѡ ра нѡ мѹ  
 ро нѡ си цы те ча хѣ ко гро вѣ тво е мѣ

ры да ю цы ѣ но пред ста к ниміх ан геліх и  
 ре че ры да нї ѣ вре ма пре ста не пла  
 чи те во екре се нї є же а по сто лѡмх  
 рцы те бла го ело веніх є си го спо дн на  
 Ѹ чи ма Ѡ прав да нї ємх тво иміх  
 мѹ ро нѡ си цы же ны і мѹ ры при шед шы  
 ѣ ко гро вѣ тво е мѣ спа се ры да хѣ  
 ан геліх же к ниміх ре че гла го лѣ что і мѣр твы  
 ми жи ба го по мы шлѣ е те іа ко вѣ бо

ВО СВѢДѢНІИ ГРОБА СЛАВА ОТЕЦЪ И СЫНЪ  
 И СВЯТОМУ ДУХУ ПОКЛОНИМЕСЯ ОТЕЦЪ  
 И ЕСТЬ БО ГО СЫНЪ И СВЯТОМУ ДУХУ СВЯ  
 ТУ И ТРОИЦѢ КОЕДИННОМУ СЕ СВѢДѢ  
 РА ФІЛІОМУ СВѢДѢ СЪ СЪ СЪ ЕСТЬ ГО  
 СПОДИ ИНЫ И ПРИ СВОИ БО ВѢКИ  
 ВѢКОВЪ АМИНЬ ЖИЗНОДАВЦА РОЖДАШИ ГРАДЪ  
 ВО АДАМА ИЗБАВИЛА ЕСТЬ РАДОСТЬ ЖЕ  
 ЕСТЬ ВѢСНА ЛН МѢСЯЦА ПОДАЛА ЕСТЬ

ПАДШИ АЖЕ ШЖИЗНИ КСЕЙ НА ПРАВИНЪ  
 ТЕБЕ ВО ПЛОТИ ВЪИ СЛАВЪ И ЧЕЛОВѢКЪ  
 АЛЛЛЪ ІА АЛЛЛЪ ІА АЛЛЛЪ  
 ІА СЛАВА ТЕБѢ БОЖЕ АЛЛЛЪ ІА  
 АЛЛЛЪ ІА АЛЛЛЪ ІА СЛАВА ТЕ  
 БѢ БОЖЕ АЛЛЛЪ ІА АЛЛЛЪ ІА  
 АЛЛЛЪ ІА СЛАВА ТЕБѢ БОЖЕ  
 СТЕПАННА, ГЛАГОЛА: СТИХИ ПО ДВАЖДЫ.  
 ОЮНО СТИМО Е АЛИНОЗИБОРЪТЪ АЛ

ετρα ετη νο самх ма за ετϋ πι η спа ен  
 спа се мой Не на ви дѣ шї и сї ω  
 на по ера ми те сѣ ω го епо да га кω  
 тра ва во Ѡ гнемз вѣ де те ηз гоχ ши  
 Ола ба Ѡг цϋ η сы нϋ η сѣл то мϋ  
 дϋ χϋ εβα тымз дϋ холмз вѣ ка дϋ ша жи  
 бнт сѣ η чи сто то ю воз бы ша ет сѣ  
 сѣѣ тѣѣ ет сѣ тро и че екилз ε днн εтвомз  
 И нынѣ тоѣже.  
 сѣл цен но тгаη нѣѣ

Прокі́мны воікрны на ѿ главо́въ. Гла́съ пе́рвыи.  
 ны нѣѣ во екре енѣ гла го летѣ го еподь по ло  
 жѣ сѣ во спа се нї е не ѡ ви  
 Гла́съ в.  
 ню сѣ ѡ немз  
 во ста ни го епо дн бо же мой по ве ле нї  
 елиз ѿли же за по вѣ далз ε ен η сонмз лю  
 Гла́съ г.  
 ден ѡ бы детѣ тѣ  
 Рцы те бо га зы цѣхз га кω го еподь во ца  
 ри сѣ η бо нс пра би все леи нѣ ю



Γλῶσσαι δ.  
 ἰά θε не по двн жнт сλ  
 Во скре снн го епо дн по мо зн намз ѱ ѱз  
 ба ви насз ѱ ме не тво е гω ρα дн  
 Γλῶσσαι ε.  
 Во скре снн го епо дн бо же  
 мой да воз не сѣт сλ ρѣ ка тво λ ἰά κω  
 Γλῶσσαι ε.  
 ты цар ствѣ е ши во бѣ ки  
 Го епо дн воз двнг ни си лѣ тво ю ѱ прї  
 и дн бо ѱ же спа стн насз  
 Γλῶσσαι з.  
 Во скре снн го епо дн бо же мой

да во зне сѣт сλ ρѣ ка тво λ не за бѣ  
 дн оѣ во гнхз тво нхз до кон ца  
 Γλῶσσαι ѱ.  
 Во ца рнт сλ го еподь ко вѣкз гѣх  
 твоей сї ω не в родз ѱ родз  
 По проκίменахз :  
 всл ко е ды ха нї е да  
 По ѱ ψαλμѣ.  
 хва лнтз го епо да  
 На введенїе пресѣтѣл вѣщы, вмѣстѣ Млѣтвами  
 вѣщы : Слава, глῶσσαι б :  
 Днесь храмз ѱ дѣ шѣ лѣн нын ѱ ве ли  
 ка гω ца ρλ в храмз вхо днтз то мѣ

Зна-  
мен-  
наго  
рог-  
пѣва

оу го то ва ти сѧ б ко же ствн но е  
 жи ли ще лю ді е ве се ли те сѧ  
 На ржтво хртово. В сѧ че сѧ л  
 днесь ра до стн ѿ пол нѧ ют сѧ  
 хрї стоех ро дн сѧ ѿ дѣ вы  
 И нынѣ: В сѧ че сѧ л днесь  
 ра до стн ѿ пол нѧ ют сѧ хрї  
 стоех ро дн сѧ б вн дле е мѣ  
 В сѧ че сѧ л днесь ра до стн

Кіев.  
 синаго  
 роспѣва

ѿ пол нѧ ют сѧ хрї стоех ро дн сѧ  
 И нынѣ:  
 ѿ дѣ вы  
 В сѧ че сѧ л днесь ра до стн ѿ  
 пол нѧ ют сѧ хрї стоех ро дн сѧ  
 Посѣмз стїхїра:  
 б вн дле е мѣ  
 С ла ва б выш нїх во гѣ ѿ на зем  
 ли мїрз днесь во с прї ем лїтх вн дле сѧ л сѣ  
 дѧ ца го прн енѡ со ѡт цемз днесь  
 ѿ дн ге ли мла ден ца рож ден на

ГО ВО ГО ЛѢ ПИШ СЛА ВО СЛО ВАТЪ СЛА  
 ВА Ё ВЫШ ННУХ ВО ГЪ И НА ЗЕМ ЛН МНУХ  
 БЪ ЧЕ ЛО ВЪ ЦѢХЪ БЛА ГО ВО ЛЕ НІ Е  
 На БГОУВЛЕНІЕ ГДНЕ.  
 ВСА ЧЕ КА Л  
 ДНЕСЬ ДА ВОЗ РА ДЪ ЮТ СЯ ХРІ СТЪ  
 ГЛАВЪ ШЪ СЯ ВО І ОР ДА НѢ  
 ВЪ ИЛЮ ВАІИ.  
 ДНЕСЬ ХРІ СТОВЪ КЪ ДНТЪ ВО  
 ГРАДЪ ВН ДА НІ Ю НА ЖРЕ БА ЧИ СѢ  
 ДАНЪ БЕЗ СЛО ВЕ СІ Е РАЗ РѢ ША

А ГА ЗЫКЪ СЛѢИ ШЕ Е  
 ДРЕ ВЛЕ СВИ РѢ ПѢ Ю ЦЕ Е  
 На ПРЕУБРАЖЕНІЕ ГДНЕ.  
 ВСА ЧЕ КА Л  
 ДНЕСЬ РА ДО СТИ ЁС ПОЛ НИ ША  
 СЯ ХРІ СТОВЪ ПРЕ Ш БРА ЗИ СЯ ПРЕД ОУ  
 ЧЕ НИ КИ  
 ВО СТЪ Ю ЧЕТЫРЕДЕСЯТНИЦЪ.  
 ПО КА Л НІ Л Ш ВЕР ЗИ МИ ДВЕ  
 РИ ЖИЗ НО ДАВ ЧЕ ОУ ГРЕ НИУ СЪЗ БО

ДУХЪ МОЙ КО ХРА МЪ ВА ТО МЪ ТВО Е  
 МЪ ХРАМЪ НО САН ТЪ ЛЕ ЕНЫЙ ВЕСЬ Ѡ СКВЕР  
 НЕИЗ НО ГА КЩ ШЕДРЪ Ѡ ЧИ СТИ БЛА ГО Ѡ  
 ТРО БНО Ю ТВО Е Ю МИ ЛО СТИ Ю  
 Πῆνις:   
 ЦА ПА СЕ НИ А СТЕ ЗИ НА СТА  
 ВН МА БО ГО РО ДИ ЦЕ СЪДА НЫ МИ БО Ѡ  
 КА ЛАХЪ ДЪ ШЪ ГРѢХЪ МИ И ВЪЛЪ НО СТИ ВСЕ  
 ЖИ ТІ Е МО Е ИЖ ДНУХЪ ТВО И МИ МО ЛИ ТВА  
 МИ ИЗ БА ВН МА Ѡ ВЛА КІ А НЕ ЧИ СТО ТЫ

Посѣмъ:   
 ДНО ЖЕ СЪТКА СО ДѢ АН НЫХЪ МНО Ю  
 ЛЮ ТЫХЪ ПО МЫ ШЛА А Ѡ КА АН НЫЙ ТРЕ ПЕ ЦЪ  
 СТРА ШНА ГЪ ДНЕ СЪДА НА ГЪ НО НА ДѢ А СЪ НА  
 МИ ЛОСТЬ БЛА ГО Ѡ ТРО БІ А ТВО Е ГЪ ГА КЩ  
 ДА ВІДЪ ВО ПІ Ю СТИ ПО МИ ЛЫИ МА БО ЖЕ  
 Πῆνις:   
 ПО ВЕ ЛИ ЦѢИ ТВО ЕИ МИ ЛО СТИ  
 ВЕ ЛИ ЧИТЪ ДЪ ША МО А ГО СПО ДА И ВОЗ РА  
 ДО ВА СЪ ДУХЪ МОЙ Ѡ БО ЗѢ ПА СѢ МО ЕМЪ  
 ЧЕ СТИТЪИ ШЪ Ю ХЕ СЪ ВІМЪ И СЛАВ НІЕИ ШЪ Ю

Грѣ-  
чел-  
каго  
ро-  
нѣка

БЕЗЪ СРА ВНЕ НІ А ЕЕ РА ФІМЪ КІЗЪ НІ СТАГЪ НІ А  
 БО ГА СЛО ВА РОЖД ШЪ Ю СЪ ЦЪ Ю БО ГО РО  
 ДИ ЦЪ ТА ВЕ ЛН ЧА СМЪ ІІ КЪ ПРИ ЗРЪ НА  
 СМН РЕ НІ Е РА БЫ СКО Е А ЕЕ БО Ѡ  
 НЫ НѢ ОУ БЛА ЖАТЪ МА ВСН РО ДИ  
 Припѣвъ: ЧѢНѢШЮ:  
 ІІ КЪ СО ТВО РИ МНѢ  
 ВЕ ЛН ЧІ Е СИЛЬ НЫЙ НІ СКА ТО НІ МА Е  
 ГЪ НІ МИ ЛОСТЬ Е ГЪ БРО ДЫ РО ДЪВЪ БО А  
 Припѣвъ: ЧѢНѢШЮ:  
 ЦЫМ СА Е ГЪ

СО ТВО РИ ДЕРЖА ВЪ ЛЫ ШЦЕ Ю СКО  
 Ю РА СТО ЧИ ГЪР ДЫ А ЛЫ СЛІ Ю СРД  
 Припѣвъ: ЧѢНѢШЮ:  
 ЦА НХЪ  
 ЦЪЗ ЛО ЖИ СИЛЬ НЫ А СО ПРЕ СТЪЛЪ НІ ВОЗ НЕ  
 ІЕ СМН РЕН НЫ А АЛ ЧЪ ЦЫ А НІ ПОЛ  
 НИ ВЛАГЪ НІ БО ГА ТА ЦЫ А СЪ Ѡ ПЪ  
 Припѣвъ: ЧѢНѢШЮ:  
 СТИ ТЦЫ  
 БОС ПРІ ЛЪТЪ ІЗ ЦА НІ А О Г РО КА СВО Е  
 ГО ПО МА НЪ ТИ МИ ЛЪ СТИ ІА КО ЖЕ

ГЛА ГО ЛА КО ОУ ЦЕМЪ НА ШЫМЪ А ВРА А  
 МЪ И КЪ МЕ НИ Е ГУ ДА ЖЕ ДО  
 Пригѣвъ: Чѣтѣишю:  
 вѣ ка

Тѣже, Гѣъ гдѣ бѣъ нашъ, на Омь гласѣвъ.

Гласъ а. Гѣъ го сподь бѣъ нашъ

Гласъ б. Гѣъ го сподь бѣъ нашъ

Гласъ г. Гѣъ го сподь бѣъ нашъ

Гласъ д. Гѣъ го сподь бѣъ нашъ

Гласъ е. Гѣъ го сподь бѣъ нашъ

Зна-  
ли-  
наго  
рог-  
пѣва

Гласъ з. Гѣъ го сподь бѣъ нашъ

Гласъ з. Гѣъ го сподь бѣъ нашъ

Гласъ и. Гѣъ го сподь бѣъ нашъ

По стѣхѣрахъ Бѣородиченъ:

И ны нѣ и при шю и во вѣ ки вѣ кувъ  
 а минь Пре бла го сло вен на е си бо  
 го ро ди це дѣ во во площ шим бо еъ  
 и зъ те бе а дъ пѣт ни еъ а дамъ воз зва  
 еъ клѣ тва по тре би еъ е ва бо бо

К

ДИ СѦ СМЕРТЬ ОУ МЕР ГВН СѦ И МЫ Ѡ ЖИ  
 ХОМЪ ТѢМЪ БО СПѢ ВА Ю ЩЕ БО ПІ ЕМЪ БЛА ГО  
 СЛО ВНЪ ХРІ СТОИЪ БГЪ БЛА ГО БО ЛН ВЪИ ТА  
 ГЛАВОЛѢВІЕ ВЕЛІКОЕ:  
 КѠ СЛА ВА ТЕ ВѢ  
 СЛАБА Ё ВЪИШ ННЪ БО ГЪ И НА ЗЕМ ЛН МИРЪ  
 Ё ЧЕ ЛО ВѢ ЦѢХЪ БЛА ГО БО ЛЕ НІ Е ХВА ЛНМЪ  
 ТА БЛА ГО СЛО ВНМЪ ТА КЛА НА ЕМ ТИ СѦ СЛА  
 БО СЛО ВНМЪ ТА БЛА ГО ДА РНМЪ ТА ВЕ ЛН КІ  
 Л РА ДИ СЛА ВЪ ТВО Е Л ГО СПО ДИ ЦА

РО НЕ БЕ ЕНЫИ БО ЖЕ ОУ ЧЕ ВСЕ ДЕР ЖИ  
 ТЕ ЛЮ ГО СПО ДИ СЫ НЕ Ё ДИ НО РОД НЫИ  
 І И СЪ СЕ ХРІ СТЕ И СЪЛ ТЫИ ДЪ ШЕ ГО СПО  
 ДИ БО ЖЕ АГН ЧЕ БО ЖІИ СЫ НЕ О ТЧЕЧЬ  
 ВЪЕМ ЛН ГРѢХЪ МІ РА ПО МИ ЛЪИ НАСЪ ВЪЕМ ЛН  
 ГРѢ ХИ МІ РА ПРІ И МИ МО ЛИ ТВЪ НА ШЪ  
 СѢ ДЛН Ѡ ДЕ ЕНЪ Ю ОУ ЦА ПО МИ ЛЪИ НАСЪ  
 ІИ КѠ ТЫ Ё ИН Ё ДННЪ СЪТЪ ТЫ Ё ИН Ё  
 ДННЪ ГО СПОДЬ І И СЪСЪ ХРІ СТОИЪ БЛА ВЪ БО ГА

О́т ца а́ минь на великъ день бла го сло влю тѣ  
 ѿ во е хва лю ѿ ма тво е во вѣ ки ѿ  
 вѣ къ вѣ ка сто до ки го спо ди б день  
 сѣи вѣз грѣ ха го хра ни ти еѣ намъ бла  
 го сло венъ е си го спо ди во же о́тецъ  
 на шнхъ ѿ хваль но ѿ про сла вѣ но ѿ ма  
 тво е во вѣ ки а́ минь вѣ ди го спо ди  
 ми лостъ тво ѣ на насъ ѿ ко же оу́ по ва  
 хомъ на тѣ бла го сло венъ е си го спо ди

на ѿ чи ма ѿ прав да нѣ емъ тво имъ бла  
 го сло венъ е си го спо ди на ѿ чи ма  
 ѿ прав да нѣ емъ тво имъ бла го сло венъ е  
 си го спо ди на ѿ чи ма ѿ прав да нѣ  
 емъ тво имъ го спо ди при вѣ жи ще былъ е  
 си намъ к родъ ѿ родъ азъ рѣхъ го спо ди по ми  
 ли ма ѿсѣ цѣ ли дв шѣ мо ю га́ ко го  
 грѣ шнхъ те вѣ го спо ди к те вѣ при вѣ  
 гоухъ на ѿ чи ма тво ри ти во лю тво ю



Іа́ коу ты́ е́ си бѣ́з мой́ іа́ коу оу́ те бе́  
не тоу́ нику́ жи во́ та во́ свѣ́ тѣ́ тво́ емъ  
оу́ зрѣмъ свѣ́тѣ́ Про́ ба ви́ ми́ лостѣ́ тво́ ю  
вѣ́ дѣ́ шымъ́ та́ свѣ́ тѣ́ бо́ же́ свѣ́ тѣ́  
крѣ́п кѣ́ свѣ́ тѣ́ безъ́ смерт́ нѣ́ по́ ми́ лѣ́и́ насъ  
свѣ́ тѣ́ бо́ же́ свѣ́ тѣ́ крѣ́п кѣ́ свѣ́ тѣ́ безъ́  
смерт́ нѣ́ по́ ми́ лѣ́и́ насъ свѣ́ тѣ́ бо́ же́ свѣ́ тѣ́  
крѣ́п кѣ́ свѣ́ тѣ́ безъ́ смерт́ нѣ́ по́ ми́ лѣ́и́ насъ  
Сла́ ва́ о́т цѣ́ и́ сы́ нѣ́ и́ сла́ то́ мѣ́ дѣ́ хѣ́

И ны́ нѣ́ и́ при́ сно́ и́ во́ вѣ́ ки́ вѣ́ коу́кѣ́  
а́ ми́нь свѣ́ тѣ́ безъ́ смерт́ нѣ́ по́ ми́ лѣ́и́ насъ  
свѣ́ тѣ́ бо́ же́ свѣ́ тѣ́ крѣ́п кѣ́ свѣ́ тѣ́ безъ́  
смерт́ нѣ́ по́ ми́ лѣ́и́ насъ  
По́ сконча́нїи́ сла́восло́вїа́, тропари́ во́скрѣ́сны.  
Днесъ́ спа́ се́ нї́ е́ мї́ рѣ́ выстѣ́ по́ емъ́ во́  
скресше́ мѣ́ и́зъ́ гро́ ба́ и́ на́ чальни́ ку́ жи́  
зни́ на́ ше́ лъ́ разъ́ шнѣ́хъ́ во́ смерт́ ю́ смертѣ́  
по́ вѣ́ дѣ́ да́ де́ намъ́ и́ ве́ лі́ ю́ ми́ лостѣ́

ὉΜΗΛΟΣ

Во скрестъ ѿзъ гро ва ѿ оузы ра стер залъ  
 ѿ си а да ра зрѣ шнахъ ѿ си ѿ свѣж  
 де нїе смер ти го спо ди вса ѿ свѣ  
 тей вра га ѿзъ ва ви выи ѿ ви выи же се  
 бе а по сто лшмъ тво имъ по слахъ ѿ  
 си а на про по вѣдь ѿ тѣ ми миръ твой  
 по далъ ѿ си все лен нїи ѿ си не  
 мно го ми ло сти ве  
 Взбран ной во е во дѣ по бѣ ди

Знѣ  
 мнѣ  
 шго  
 рос  
 пѣка

ЦРКОВНЫЙ

па

тель на а ѿ ко ѿзъ бака ше  
 са ѿ слыхъ бла го дар ствен на  
 а вос пи сѣ емъ ти ра би тво и бо  
 го ро ди це но ѿ ко  
 ѿ мѣ ца а дер жа вѣ не по бѣ ди  
 мѣ ю ѿ вса кихъ насъ бѣдъ  
 тво бо ди да зо вемъ ти ра  
 дѣи са не бѣ сто не не  
 вѣст на а

ка

ВЗБРАН НОЙ ВО Е ВО ДѢ ПО ВѢ ДИ ТЪЛЬ НА  
 А ІА КΩ НЗ БАВЛ ШЕ СЛ Ѡ СЛЫХЪ БЛА ГО ДАР СТВЕН НА  
 А ВО СПИ СЪ ЕМЪ ТИ РА БИ ТВО И ВО ГО  
 РО ДИ ЦЕ НО ІА КΩ Н МЪ ЦА А ДЕР  
 ЖА ВЪ НЕ ПО ВѢ ДИ МЪ  
 Ю Ѡ ВЛА КИХЪ НАСЪ ВѢДЪ СВО БО ДИ ДА  
 ЗО ВЕМЪ ТИ РА ДЪИ СЛ НЕ ВѢ СТО НЕ  
 НЕ ВѢСТ НА А ВЗБРАН НОЙ ВО Е ВО  
 ДѢ ПО ВѢ ДИ ТЪЛЬ НА А ІА КΩ НЗ

Рѣк-  
скагш  
рог.  
пѣва

БАВЛ ШЕ СЛ Ѡ СЛЫХЪ БЛА ГО ДАР СТВЕН НА  
 А ВО СПИ СЪ ЕМЪ ТИ РА БИ ТВО И ВО ГО  
 РО ДИ ЦЕ НО ІА КΩ Н МЪ ЦА А ДЕР  
 ЖА ВЪ НЕ ПО ВѢ ДИ МЪ Ю Ѡ ВЛА КИХЪ НАСЪ  
 ВѢДЪ СВО БО ДИ ДА ЗО ВЕМЪ ТИ РА ДЪИ СЛ  
 НЕ ВѢ СТО НЕ НЕ ВѢСТ НА А

НАЧАЛО БЖТВЕННЫМ ЛІТУРГІИ.

Зна-  
мен-  
нагш  
рог-  
пѣва

А ми нѣ Го спо ди по ми лѣнїи Те бѣ  
 го спо ди А ми нѣ И ны нѣ и при  
 сно и ко бѣ ки бѣ ко вѣ а ми нѣ  
 ѿ ди но род ный сы не и сло ве ко  
 жїи без смер тенз сын и и з бо ли выи спа  
 се нїа на ше го ра ди во пло ти ти ел  
 ѡ сла ты а ко го ро ди цы и при сно дѣ

вы ма рїи не пре ло жи во че ло бѣ чи  
 выи сла рас пный сла же хрїсте ко же смер тї  
 ю смерть по пра вїи ѿ динз сын сла ты а  
 троїи цы спро сла вла е мыи ѿт цѣ и сла то  
 мѣ а в хв спа си насъ При и ди те по  
 кло ним сла и при па демъ ко хрїсту спа си  
 ны сы не бо жїи ко сре сын и з мер твѣхъ  
 по ю цы а ти а л ли а в і а  
 Го спо ди спа си вла го че сти вы а и

оу слыши ны ѿ мнѣ свѣтъ въ  
же свѣтъ крѣпкій свѣтъ безсмертный  
по мнѣмъ лицы во христе кресте  
стѣ елика во христе ѡблеки елика  
аллилуїа

На воздвиженіе чѣнаго крста.

Крестъ твои мѣ покланяемъ сла  
вадыко и свѣтъ ево кресте и е  
твои славамы

Прокіменъ конскны. Глазъ а.

Буди гогоди милоу твою на насъ глазъ б.

коже оубо ва хомиз на тла

Крѣпость моа и пѣніе мое гогоди  
и вытъ мнѣ во спасеніе

Пойте бо гогоди мѣ пойте пойте царе  
ви на мѣ пойте

ѿкоу возбелчиша едѣла твоа гогоди  
велпре мѣ дроути ю со твоу ризеи

Глѣсъ ѿ.

Ты го спо ди со хра ни ши ны

и со блю де ши ны ѿ ро да се гш и

Глѣсъ ѿ.

во вѣкъ

Ѹпа ин го спо ди лю ди тво ѿ и бла го

Глѣсъ ѿ.

сло ви до сто ѿ нї е тво е

Го сподь крѣ пость лю демъ сво имъ дастъ го сподь

бла го сло вѣтъ лю ди сво ѿ ми ромъ

Глѣсъ и.

По мо ли те сѧ и воз да ди

те го спо де ви бо гѣ на ше мѣ

Прокі́мны днекни́н. Вх пѣлникъ, глѣсъ д̄.

Тво рай ѧн ге лы сво ѿ дѣ хи и слѣ ги сво

Во втѣорникъ, глѣсъ з̄.

ѿ пла мнь Ѹ гни ный

Воз ве се литъ сѧ пра вед никъ ѿ го спо дѣ и

Вх сре́дѣ, глѣсъ г̄.

Ѹ по ва вѣтъ на не го

Ве ли чѣтъ дѣ ша мо ѿ го спо да и воз

ра до ва сѧ дѣхъ мой ѿ во зѣ спа

Вх четверто́къ, глѣсъ ӣ.

сѣ мо емъ

Во всю зем лю и зы де вѣ ца нї е

И́ХЪ И́ КЪ КОНЦЫ ВЪСѢЛЕННЫМЪ ГЛА  
 ВЪ ПАТОКЪ, ГЛАСЪ З.  
 ГО ЛЫ И́ХЪ  
 ВОЗНОСИТЕ ГО СПОДА БОГА НАШИ ГО И  
 ПОКЛАНЯЙТЕСЯ ПОДНОЖІЮ НОГЪ ЕГО  
 ВЪ СДВѢЮЩЪ, ГЛАСЪ И.  
 ЯКО СКАЗУТЬ  
 ВЕСЕЛИТЕСЯ ГО СПОДА И РАДІИ  
 ЗА ОУПОКОИ, ГЛАСЪ З.  
 ТЕ СЯ ПРАВЕДИИ  
 ДУШИ И́ХЪ БО БЛАГНУ БОДВОРАТ СЯ  
 АЛЛИЛУІА АЛЛИЛУ

ІА АЛЛИЛУІА  
 А И ДУХОВСТВО ЕМУ СЛАВА  
 ТЕБѢ ГО СПОДА СЛАВА ТЕБѢ  
 ГО СПОДА ПОМИЛУИ ГО СПОДА ПОМИ  
 ЛУИ ГО СПОДА ПОМИЛУИ ГО СПОДА ПОМИ  
 АБЫЙ АНГЕЛ.  
 АМИНЬ  
 ГО СПОДА ПОМИЛУИ ТЕБѢ ГО СПО  
 ДА АМИНЬ ГО СПОДА ПОМИЛУИ  
 АМИНЬ

Тá же, херѡвiмская пѣснь:

И́ же хе рѡ вi мы  
 тий нѡ ѡ бра зѡ  
 ю ще И жи ко тко  
 ра ший трон цѣ три свѣ тѡ  
 ю пѣснь при пѣ ва  
 ю ще вѣ ко е ны нѣ жи тей  
 ско е ѡ ло жимъ по пе  
 че нi е ѿ мнѣ

И́ ко да ца ра всѣхъ подъ н мѣмъ ѿн  
 гел еки мн не ви ди мѡ до рѡ но си  
 ма чии мн ѿл ли лѡ i а ѿл  
 ли лѡ i а ѿл ли лѡ i  
 а Го спо ди по  
 ми лѡи По дай го спо ди Те бѣ го спо ди  
 ѿ мнѣ И дѡ хо ви тво е мѡ  
 Отъ ца и сы на и свѣ та го дѡ хѡ трой  
 цѡ е ди но свѣ нѡ ю и ие раз дѣль



нѣ ю Ми логѣ ми ра жер твѣ хва ле  
 нї ѿ И со дѣ хомъ тво имъ  
 И ма мы ко го спо дѣ до стои но и  
 пра ве дно есть по кла нѣ ти сѧ отъ цѣ и емъ нѣ  
 и сва то мѣ дѣ хѣ трои цѣ е ди но свѣ  
 нїи и не раз дѣл нїи отъ отъ отъ го  
 сподь са ва шдѣ не полнь не бо и зем лѣ сла  
 вы тво е ѿ сан на вѣ выш ннхъ бла го сло венъ  
 гл днѣи бо и ма го спо дне ѿ сан

на вѣ выш ннхъ ѿ минь ѿ минь  
 Те бе по емъ те бе бла го сло венъ те бѣ  
 бла го да римъ го спо ди и мо лимъ ти  
 сѧ бо же на  
 шиз до стои но есть ѿ кш  
 во и стин нѣ бла жи ти тѣ бо  
 го ро ди цѣ при сно бла жен  
 нѣ ю и пре не по роч нѣ ю  
 и ма терь бо га на ше го ѿстѣи

шѣ ю хе рѣ вѣмъ и гла вѣнѣи шѣ ю  
вѣзъ сра внѣ нѣ а се ра фѣмъ вѣзъ и стлѣ  
нѣ а бо га сло ва рожд шѣ ю еѣ цѣ  
ю бо го ро дн цѣ тѣ вѣ ли ча емъ  
**Задостѣйники на гдѣскѣхъ праздники.  
На рѣчтво еѣцы.**  
вѣ ли чай дѣ ше мо а пре славно е  
рожд е ство бо жѣ а ма те ре  
чѣ ж де ма те ремъ дѣк ство и стран  
но дѣ бамъ дѣ то рож де нѣ е

на те бѣ бо го ро дн цѣ о бо  
а оустро и ша сѣ тѣмъ тѣ вѣ  
пле ле на зем на а не пре стѣн  
нѣ вѣ ли ча емъ  
**На воздѣиженіе чѣнаго крѣта.**  
вѣ ли чай  
дѣ ше мо а пре чест ный крѣтъ го спо день  
та ннхъ е си бо го ро дн цѣ рай не  
воз дѣ лан нѣ во ра стн вшій хрѣ ста  
нм же кре стно е жи во но сно е

Зна-  
мен-  
наги  
рог-  
пѣба

кѣ

НА ЗЕМЛИ НАСАДЕНИ СЪ ДРЕВО ТЕМНЫХЪ  
 НѢ ВОЗНОСИМЪ ПОКЛАНЯ  
 ЮЩЕСЯ ЕМЪ ПЛАВЕНІЮ  
 ВВЕДЕНІЮ ПРЕСВѢТЫА БЦЫ.  
 ЧАЕМЪ  
 АНГЕЛИ ВХОЖДЕ НІ В ПРЕЧИСТЫА ЗРАЩЕ  
 ОУДНВНША СЪ КАКЪ ДѢВА ВНИДЕ БО  
 СВАТАА СВАТЫХЪ ІІІ КЪ ѠДШЕ  
 ВЛЕННОМЪ БОЖІЮ КІВЪ ПЪДА  
 ШКАКОЖЕ КОШЕТ СЪ РЪКА СКВЕР

НЫХЪ ОУ СТИЖЕ ЖЕ ВЪРНЫХЪ БОГОРОДНИ  
 ЦѢ НЕМОЛЧНО ГЛАГО  
 ГЕЛА ВОСПѢВАЮЩЕ ЕРА ДО СТИЮ  
 ДА ВО ПІЮТЪ НІ ПТИНЪ ВЫШШИ ВЪРХЪ Е  
 НА РЪЖТВО ХРІТОВО.  
 И ДѢВОЧИ ВЪГЛА  
 ВЕЛИЧАИ ДЪШЕ МОЛАЧЕ СТИЖИ ШЪ  
 Ю НІ СЛАВНІИ ШЪ Ю ГОРНІХЪ ВОШЕТЪХЪ ДѢ  
 ВЪ ПРЕЧИСТЪЮ БОГОРОДНИЦЪ  
 ДЮБИТИ ОУ КЪ НАМЪ ІА КЪ БЕЗЪБѢД

НО Е СТРА ХОМЪ ОУ ДО БѢ Е МОЛ ЧА  
 НІ Е ЛЮ БО ВІ Ю ЖЕ ДѢ ВО ПѢ СНИ ТКА  
 ЧИ СРО ТА ЖЕН НО СЛО ЖЕН НЫ А НЕ  
 ДОБ НО БѢТЬ НО И МА ТИ СИ ЛѢ  
 Е ЛИ КВ БѢТЬ ПРО И ЗВО ЛЕ НІ Е ДАЖДЬ  
 На бгѡвлѣніе гдѣне.  
 Ве ли чай дѣ ше  
 мо а чет нѣи шѣ ю гор ннхъ во нствъ дѣ  
 вѣ пре чи стѣ ю бо го ро ди цѣ  
 ѿ па че оу ма рож де ства тѣо е гво

ЧѢ ДЕСЪ НЕ БѢ СТО ВСЕ ЧИ СТА А МА ТИ  
 БЛА ГО СЛО ВЕН НА А Е Ю ЖЕ ПО  
 ЛѢ ЧНѢ ШЕ ВСЕ СО ВѢР ШЕН НО Е СПА  
 СЕ НІ Е ДО СТОИ НО ХВА ЛИМЪ ІА КВ  
 БЛА ГО ДѢ ТЕ ЛА ДАРЪ НО СЪ ШЕ ПѢСНЬ  
 На срѣтеніе гдѣне.  
 БЛА ГО ДА РЕ НІ А  
 Бо го ро ди це дѣ во оу по ва  
 ні е хрї стї а ннмъ по крыи со блю ди  
 и спа си на га оу по ва ю щнхъ

В' за ко нѣ сѣ ни и пи са ній О' бразъ ви  
 димъ вѣр нї и великъ мѣ же скїи полъ ло  
 же сна раз вер за ѡ стѣ во гѣ тѣмъ  
 пер во рож де но е сло во О' т ца без  
 на чал на бы на пер во ро да ца са  
 ма те рї ю не и скѣ го мѣ жнѡ ве  
 На бѣговѣщенїе вѣцы.  
 ли ча емъ  
 Бла го вѣ ствїи зем ле ра достъ ве лї ю  
 хва ли те не бе са бо жї ю сла вѣ

И' ко ѡ дв ше влен но мѣ бо жї ю  
 кї вѡ тѣ да ни ка ко же ко снет  
 са рѣ ка свѣр ныхъ оу стнѣ же вѣр ныхъ  
 бо го ро ди цѣ не мол чнѡ глаго  
 ли ан ге ла ко спѣ ва ю ще  
 ѣ ра до стї ю да во пї ютъ ра дѣи са  
 бла го дат на ѡ го сподь ѣ то бо ю  
 въ сѣвѣтѣ лѣзаревѣ.  
 Чи стѣ ю сла в  
 нѡ по чтнмъ лю ді е бо го ро ди цѣ

ОГНЬ БО ЖЕ СЪВА ПРІ НМ ШЮ БО ЧРЕ ВѢ  
 НЕ Ѡ ПАЛЬ НѠ ПРЕН МН БЕ ЛН ЧА ЕМЪ  
 ВЪ ЛЮ ЦВѢТНЮ.  
 БГЪ ГО СПОДЪ НІ ІА  
 ВН СЛ НАМЪ СО СТА ВН ГЕ ПРАЗ ДНИКЪ НІ ВЕ  
 СЕ ЛА ЦЕ СЛ ПРІ Н ДН ГЕ ВОЗ БЕ ЛН ЧМЪ  
 ХРІ СТА СВА І А МН НІ ВѢТВЪ МН ПРЕН МН  
 ЗО ВЪ ЦЕ БЛА ГО СЛО ВЕНЪ ГРА ДЫН ВО  
 НІ МА ГО СПО ДА СПА СА НА ШЕ ГѠ  
 ВЪ БЕЛІКІЙ ЧЕТВЕРТОКЪ.  
 СЪТРАН СТВІА ВЛА ДЫ ЧНА

НІ БЕЗ СМЕР ТНЫ Л ЧРА ПЕ ЗЫ НА  
 ГОР НІМЪ МѢ СТВЪ ВЪ СО КН МН ОУ МЫ  
 ВЪКР НІ Н ПРІ Н ДН ГЕ НА СЛА ДНМ СЛ  
 ВОЗ ШЕД ША СЛО  
 ВА Ѡ СЛО ВА НА Ѡ ЧНЪ ШЕ СЛ Е  
 ГО ЖЕ БЕ ЛН ЧА ЕМЪ  
 ВЪ БЕЛІКІЮ СЪВЪТЪ.  
 НЕ РЫ ДАЙ МЕ НЕ  
 МА ГН ЗРА ЦН  
 ВО ГРО ВѢ Е ГО ЖЕ БО ЧРЕ ВѢ БЕЗ

ΕΜΕ ΗΕ ΖΑ ΥΑ ΛΑ Ε ΗΝ ΣΥ ΗΑ  
 ΒΟ ΣΤΑ ΗΣ ΒΟ Η ΠΡΟ ΣΛΑ ΒΛΟΥ ΕΛ Η ΒΟΣ  
 ΗΕ ΕΣ ΕΟ ΣΛΑ ΒΟ ΙΟ ΗΕ ΠΡΕ ΣΤΑΗ ΗΩ  
 ΓΑ ΚΩ ΒΓΖ ΒΚ ΡΟ ΙΟ Η ΛΙΟ ΒΟ  
 ΒΙ ΙΟ ΤΑ ΒΕ ΛΗ ΥΑ ΙΟ ΨΥ Λ  
 ΗΑ ΕΥΔΙΟ ΠΑΧΥ.  
 ΛΗ ΓΕΛΖ ΒΟ ΠΙ Λ ΣΗ  
 ΒΛΑ ΓΟ ΔΑΤ ΗΚΗ ΥΗ ΣΤΑ Λ ΔΕ ΒΟ ΡΑ  
 ΔΗ ΕΛ Η ΠΑ ΚΗ ΡΕ ΗΣ ΡΑ ΔΗ ΕΛ  
 ΤΡΟΗ ΗΖ ΒΟ ΕΚΡΕ ΣΕ ΤΡΗ ΔΗΕ ΒΕΗΖ Ω

ΓΡΟ ΕΑ Η ΜΕΡΤ ΒΥ Λ ΚΟΖ ΔΗΗ ΓΗΒ  
 ΒΥΗ ΛΙΟ ΔΙ Ε ΒΕ ΕΕ ΛΗ ΤΕ ΕΛ  
 ΘΒΕ ΤΗ ΕΛ ΣΒΕ ΤΗ ΕΛ ΚΟ ΒΥΗ Ι Ε  
 ΡΒ ΕΑ ΛΗ ΜΕ ΣΛΑ ΚΑ ΚΟ ΓΟ ΣΠΟΔ ΗΑ ΗΑ  
 ΤΕ ΒΚ ΒΟΣ ΕΙ Λ ΛΗ ΚΗΗ ΗΥ ΗΚ  
 Η ΚΕ ΕΕ ΛΗ ΕΛ ΕΙ Ω ΗΕ ΤΥ ΗΚΕ  
 ΥΗ ΣΤΑ Λ ΚΡΑ ΕΗ ΕΛ ΒΟ ΓΟ  
 ΡΟ ΔΗ ΨΕ Ω ΒΟ ΣΤΑ ΗΙ Η ΡΟΚ  
 ΔΕ ΣΤΒΑ ΤΡΟ Ε ΓΩ

На вознесеніе гдѣ.

Величаше  
 може вознесшаго ея ѿ земли  
 на небо христа жизнодавателя  
 таже оумансловерематерь бо  
 жию крѣсто безлѣтнаго неизреченно  
 рождшю върніи и единоумно  
 възлюбленныи.  
 дренно величаше  
 и постоли естество оумноженіи  
 лавраше оумноженіи ея каковъ видѣ

огненныхъ языковъ въ ея дѣхъ святыхъ  
 радши ея царице матери рождѣствен  
 на славо велика бо оумноженіи  
 шата на благоголюба  
 оумноженіи ея вѣнчаніи немогутъ  
 тебѣ пѣти до стонноу и злѣба  
 етиже оумноженіи ея рождѣствен  
 злѣти чѣмъ же та ея ея ея  
 На превращеніе гдѣ.  
 Величаше



МО А НА ДА ВШ РѢ ПРЕ Ш БРА ЗНѢ ША  
 ГО СЛ ГО СПО ДА РО ЖДЕ СТО ТРО Е НЕ  
 ПЛѢННО ГА ВШ СЛ БГЪ НЗ ВО КЪ ТВО Е  
 Ю ПРОИ ДЕ ГА КЪ ПЛО ТО НО СЦЪ ГА ВШ  
 СЛ НА ЗЕМ ЛН Н С ЧЕ ЛО ВѢ КИ ПО ЖИ  
 ВЕ ПЛ БО ГО РО ДИ ЦЕ ПЛМЪ ВШ ВЕ  
 На оуспѣніе вѣщъ.  
 ЛН ЧА СМЪ  
 РО ДИ ВШ КЛА ЖИМЪ ПЛ С  
 ДИ НЪ КО ГО РО ДИ ЦЪ

НАН  
 АН ГЕ ЛН ОУ СПЕ НІ Е ПРЕ ЧИ СТЫ А ВШ  
 ДѢВ ШЕ ОУ ДН ВШ ША СЛ КА КЪ ДѢ ВА  
 ВО СХО ДИТЪ Ѡ ЗЕМ ЛН НА НЕ КО  
 ПЪ ВѢ ЖДА ЮТ СЛ СЕ СТЕ СТВА ОУ СТА ВЫ  
 К ПЕ ВѢ ДѢ ВО ЧИ СТА А ДѢВ СТВЪ СЦЪ КО  
 РОЖ ДЕ СТВО Н ЖИ КОТЪ ПРѢД Ш ВРЪ ЧА  
 СЦЪ СМЕРТЬ ПО РО ЖДЕ СТВѢ ДѢ ВА Н ПО СМЕР  
 ТИ ЖИ ВА СПА СА Е ШИ ПРИ СШУ БО ГО  
 РО ДИ ЦЕ НА СЛѢ ДІ Е ТВО Е

Задостойники знаменнаго пѣтвѣаго роупѣва: ѿ  
запѣвы положены напредѣ оу знаменныхъ за-  
достойниковъ. На ржтвѣ бцы, и преполовѣнїю.

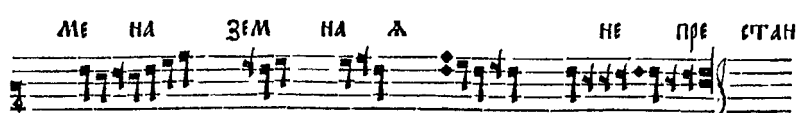
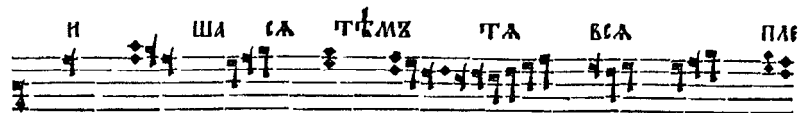
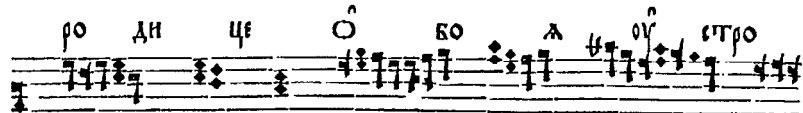
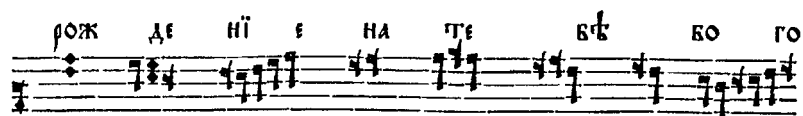
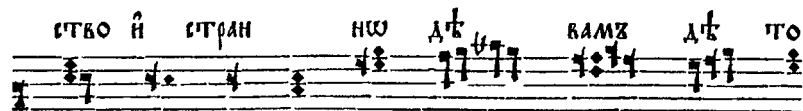
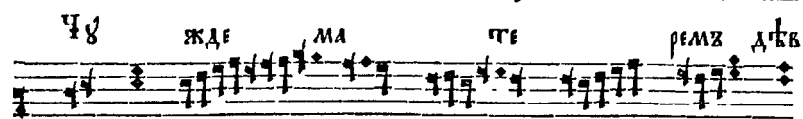
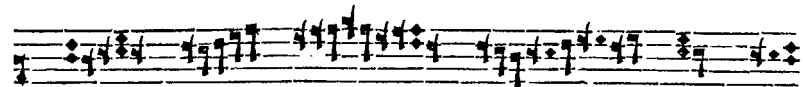

НШ БЕ ЛИ ЧА ЕМЪ

На воздвїженїе чгнѣаго кр҃га.

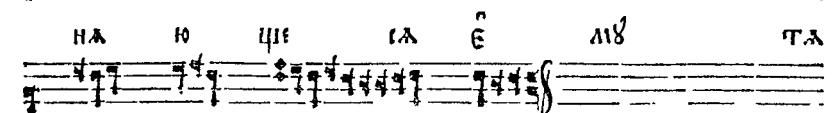
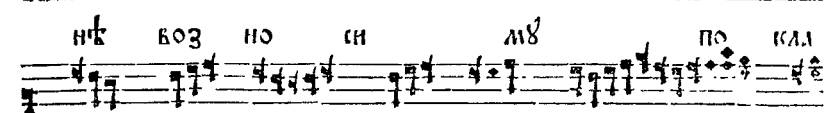
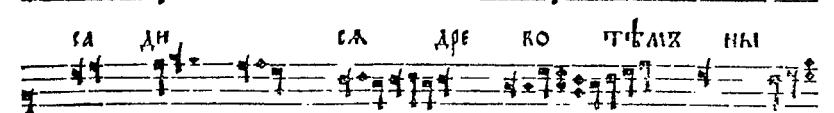
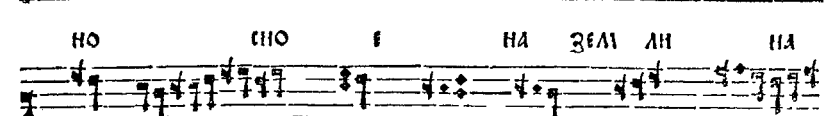
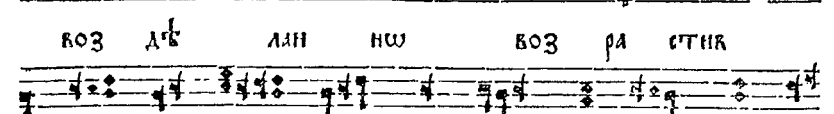
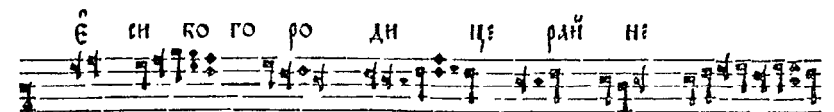
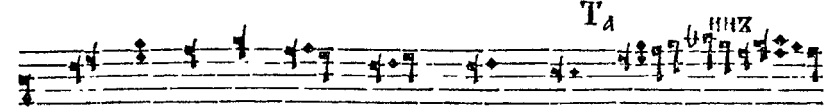

БѢ ЛИ ЧА ЕМЪ

ВВЕДЕНІЮ ПРЕТЪІА БЦЫ.

ШЕ КЛЕН НО ЛѢ КО ЖІ ІО КІ КΩ  
 ГЪ ДА НИ КА КО ЖЕ КО СНЕТ  
 СЛ РЪ КА СКРЕП НЛХЪ ОУ СТИѢ  
 ЖЕ БѢР НЛХЪ БО ГО РО ДИ ЦѢ  
 НЕ МОА ЧНΩ ГЛАСЪ  
 АН ГЕ ЛА КО СПѢ РА ІО ЦИЕ С РА  
 ДО СТИ ІО ДА КО ПІ ІОУГЪ ПЕ  
 ГНИ НΩ ВЫШ ШИ ВЪЕХЪ СЪ СИ ДѢ ВО

На рѣчѣѦ ХРІТОВО.

ЧИ СТА А  
 ЛЮ БИ ГИ ОУ КΩ НАЛХЪ ІА КΩ БЕЗ ВЪД  
 НО Е СТРА ХОЛМЪ ОУ ДО БѢ Е МОА  
 ЧА НІ Е ЛЮ БО ВІ ІО ЖЕ ДѢ  
 ВО ПѢ СНИ ГКА ГИ СПРО ПЛА ЖИИ НО  
 СЛО ЖЕН НИ А НЕ С ДОБ НО  
 СТЬ НО Н ЛА ГИ СИ ЛЪ С  
 ЛН КО СТЬ ПРО НЗ БО ЛЕ  
 НІ Е ДАЖДЪ

На бгоявленіе гднѣ.

Ѧ ПА ЧЕ ОУ

МА РОЖ ДЕ СТВА ТВО Е ГШ ЧЪ ДЕСХ

НЕ ВЪ БГО ВЕЕ ЧИ СТА Л МА ТИ

БЛА ГО СЛО ВЕН НА Л Е Ю ЖЕ

ПО ЛЪ ЧНК ШЕ ВЕЕ СО ВЕР ШЕН

НО Е СПА СЕ НІ Е ДО СТОЙ НШ ХВА ЛИМЪ

ГА КШ БЛА ГО ДЪ ТЕ ЛА

ДА РЖ НО СЛ ЦЕ ПЪСЬ БЛА ГО

ДА РЕ НІ Л

На срѣтеніе гднѣ.

ВЪ ЗА КО НЪ СѢ НИ И

ПИ СА НІИ О БРАЗЪ ВИ ДИМЪ ВЪ КР

НІ И ВЪ СЛЪХЪ ЛЪ ЖЕ СІИ ПОЛЪ ЛО

ЖЕ СНА РАЗ ВЕР ЗА Л СЪХ

ВО ГЪ ТЪМЪ ПЕР ВО РОЖ ДЕН НО Е

СЛО ВО ОТ ЦА БГЪ НА ЧАЛЬ НА

СЫ НА ПЕР ВО РО ДЛ ЦА СЛ

МА ТЕ РІ Ю НЕ И СЪ СО ЛЪЖ

НШ ВЕ ЛН ЧА СМЪ

На бѣговѣщеніѣ вѣщѣ.

И́и ко ѡ́дѣ ше  
 влен но мѣ ко жи ю кі вѡ тѣ  
 да ни ка ко же ко енет сѧ  
 рѣ ка ескер ныхъ оу стнѣ же  
 ѡ́р ныхъ ко го ро ди цѣ  
 не мол чнѡ гласѣ  
 ѡ́н ге ла ко спѣ ва ю ще  
 ѡ́ра до сті ю да во іі ютѣх  
 ра дѡи сѧ бла го дат на ѧ го сподѣ

Въ сѣбѡ́тѣ лѧзаревѣ.

ѡ́то бо ю  
 чн стѣ ю слак нѡ по чтимѣ лю  
 діѣ ко го ро ди цѣ о́гнь  
 ко же стѣа прі им  
 шѣ ю ко чре вѣ не ѡ палѣ нѡ  
 въ наю цѣвѣтнѡю.  
 прѣснь ми ве ли ча сѧмѣ  
 Бгѣ го сподѣ ѡ́н ѡ́н сѧ намѣ  
 го стѣа вн те праз дникѣ ѡ́н ве се  
 ла ще сѧ прі и ди те воз ве ли

ЧИМЪ ХРІСТА ЄВА ІА МНІ  
 БѢТВА МН ПѢСНЬ МН ЗО ВЪЩЕ  
 БЛАГО СЛО БЕНЪ ГРА ДЫИ ВО ИМА  
 ГО СПОДА ПАСА НАШЕГО  
 ВЪ ВЕЛІКІИ ЧЕТВЕРТОКЪ.  
 Отран ствѣла  
 ДЫ ЧНА ІІ БЕЗ СМЕРТНЫ А ГРА  
 ПЕЗЫ НА ГОР НѢМЪ МѢ СТѢ  
 ВЫ СО КИ МН ОУ МЫ ВѢР  
 НІИ ПРІИ ДИ ТЕ НА СЛА ДИМ СЯ

ВОЗШЕДША СЛО ВА  
 ШЕ СЛО ВА НАШ ЧИВШЕ СЯ  
 ЄГО ЖЕ ВЕЛИЧАЕМЪ  
 ВЪ ВЕЛІКЮ СЪББОТУ.  
 Не ры дай ме не  
 МА ГИ  
 ЗРАЩИ КО ГРО ВѢ ЄГО ЖЕ  
 КО ЧРЕ ВѢ ВЪ СѢ МЕ НЕ ЗА ЧА  
 ЛА Є И СЫ НА ВОСТА НЪ  
 БО И ПРО СЛА БІЮ СЯ ІІ ВОЗ НЕ СЪ

ГО ГЛА ВО Ю НЕ ПРЕ СТАН НОУ ГЛА КΩ ΒΓΖ  
 ВЪ РО Ю Н ЛЮ БО  
 КІ Ю ТА ВЕ ЛН ЧА Ю ЦЫ Ж  
**На сгѣю пѣхъ.**  
 АН ГЕЛЗ ВО ПІ Ж ШЕ БЛА  
 ГО ДАТ НЪН ЧИ СТА Ж ДЪ ВО РА ДЪН  
 СЛ Н ПА КН РЕ КЪ РА ДЪН СЛ  
 ТВОЙ СЪЗ КО ЕКРЕ СЕ ТРИ ДНЕ ВЕНЗ Ѡ ГРО ВА  
 Н МЕР ТВЫ Ж ВОЗ ДНГ НЪ ВЪН  
 ЛЮ ДІ Е ВЕ СЕ ЛН ТЕ СЛ

СВѢ ТИ СЛ СВѢ ТИ СЛ НО ВЪН І Е  
 РЪ СЛ ЛН МЕ СЛА ВА БО ГО СПО  
 ДНА НА ТЕ ВЪ ВОЗ СІ Л ЛН  
 КЪН НЫ НЪ Н ВЕ СЕ ЛН СЛ СІ  
 Ѡ НЕ ТЫ ЖЕ ЧН СТА Л КРА СЪН  
 СЛ БО ГО РО ДН ЦЕ Ѡ БО  
 СТА НІ Н РОЖ ДЕ СТВА ТРО Е ГѠ  
**На вознесеніе гдѣ.**  
 ТА ПА ЧЕ ОУ ЛА Н  
 СЛО ВЕ СЕ МА ТЕРЬ БО ЖІ Ю

Къ ЛѢ ТО ВЕЗ ЛѢТ НА ГО НЕ ИЗ  
 РЕ ЧЕН НШ РОЖД ШЮ ВЪР  
 НІ И Е ДИ НО МЪ ДРЕН НШ ВЕ  
 ВЪ НЕДѢЛЮ И ЦИ.  
 ЛИ ЧА ЕМЪ  
 РА ДЪИ СЪ ЦА РИ ЦЕ МА ТЕ РО ДѢВ  
 СЪКЕН НА А СЛА ВО ВЪА КА БО ОУ ДО  
 КО Ш БРА ЦА ТІА НА А БЛА ГО ГЛА  
 ГО ЛИ ВА А ОУ СТА ВИ ТІИ СЪВО ВА  
 ТИ НЕ МО ГЪТЪ ТЕ БЕ ПѢ ТИ

ДО СТОИ НШ ИЗ Ш МѢ ВА  
 СЪТЪ ЖЕ ОУМЪ ВЪАКЪ ТВО Е  
 РОЖ ДЕ СЪВО РА ЗЪ МѢ ТИ ТѢМ ЖЕ ТЪА  
 СО ГЛА ЕНШ СЛА ВИМЪ  
 На прешвращеніе гдѣ.  
 РО ЖДЕ СЪВО ТВО Е НЕ  
 ТЛѢН НО ІА ВИ СЪ БЪТЪ ИЗ БО КЪ  
 ТВО Е Ю ПРОИ ДЕ ІА КЪ ПЛО ТО НО  
 СЪЦЪ ІА ВИ СЪ НА ЗЕМ ЛИ И Е ЧЕ ЛО  
 ВѢ КИ ПО ЖИ БЕ ТЪА БО ГО



РО ДИ ЦЕ ТѢМЪ ВСИ БЕ ЛИ ЧА СЛЪХЪ  
 НА ОУСПЕНІЕ БЦЫ. ПО БѢ ЖДА ЮТ СЯ  
 Ё СТЕ СЪВА ОУ СЪТА ВЫ БѢ ТЕ БѢ ДѢ  
 ВО ЧИ СЪТА А ДѢК СЪВЪ СЪХЪ БО  
 РОЖ ДЕ СЪТВО НІ ЖИ ВОТЪХЪ ПРѢДЪ О ВЪРЪ  
 ЧА СЪХЪ СМЕРТЬ ПО РОЖ ДЕ  
 СЪВѢ ДѢ БА НІ ПО СМЕР ТИ ЖИ ВА  
 СПА СА Е ШИ ПРИ СЪО ВО ГО РО ДИ  
 ЦЕ НА СЛѢ ДІ Е ТВО Е

ТАЖЕ. И ВСѢХЪ НІ ВСА А МИНЬ  
 И СО ДЪ ХОМЪ ТВО ИМЪ ГО СПО ДИ  
 ПО МИ ЛНІ ПО ДАИ ГО СПО ДИ ТЕ БѢ  
 ГО СПО ДИ ОТ ЧЕ НАШЪ НІ ЖЕ Ё СИ  
 НА НЕ БЕ СѢХЪ ДА СЪА ТИТ СЯ НІ МА ТВО Е  
 ДА ПРІ И ДЕТЪ ЦАР СЪВІ Е ТВО Е ДА ВЪ ДЕТЪ  
 ВО ЛА ТВО А ГА КЪ НА НЕ БЕ СИ НІ НА  
 ЗЕМ ЛИ ХЛѢБЪ НАШЪ НА СЪЩ НЫИ ДАЖЪ НАМЪ ДНЕСЬ НІ  
 О СЪТА ВИ НАМЪ ДОЛ ГИ НА ША ГА КО ЖЕ НІ

МЫ ѠСТА ВЛАГЪМЪ ДОЛЖНИ КЪМЪ НАШЫМЪ И НЕ  
 ВВЕДИ НАСЪ ВО ИСКЪШЕНІЕ НО ИЗБА  
 ВИ НАСЪ ѠЛКА ВАГО А МНЬ И АХО  
 ВИ ТВОЕ МЪ ТЕ БЪГО СПОДИ  
 А МНЬ ЕДИНЪ СЪХЪ ЕДИНЪ ГО СПОДЪ  
 И Н СЪСЪ ХРІСТОСЪ ВЪЛА ВЪГО ГА ОУЦА  
 Причастны днѣвнѣ: ВЪН ЛЮ:  
 А МНЬ  
 ХВАЛИТЕ  
 ГО СПОДА Е НЕ БЕСЪ ХВАЛИТЕ Е ГО

КЪМЪ ШНЪХЪ  
 АЛАНЛЪ ІА  
 АЛАНЛЪ ІА  
 АЛ  
 ВЪ ПОНЕДѢЛЬНИКЪ.  
 ЛАНЛЪ ІА  
 ТКО РАИ АН  
 ГЕЛЫ СВО А АХИ И  
 СЪ ГИ СВО А ПЛА МЕНА ОУ  
 НИ НЫИ

Во вторѣнникъ.

В ПА

МАТЬ ВЪЧ НЪ

Ю ВЪ ДѢТЪ ПРА ВЕД

ВЪ СРЕДЪ.

НИКЪ

ША ШЪ

СПА СЕ НИ Ж ПРИ МЪ И

И МА ГО СПОД НЕ ПРИ

ВЪ ЧЕТВЕРТОКЪ.

ЗО ВЪ

ГО ВСЮ

ЗЕМ ЛЮ И ЗЫ ДЕ ВЪЦА НИ Е

ИХЪ И ВЪ КОН ЦЫ ВЪСЕ ЛЕН НЫ Ж ГЛА ГО

ВЪ ПАТОКЪ.

ЛЫ ИХЪ

О ПА СЕ

НИ Е ГО ДѢ ЛАМЪ Е ИИ

ПО РЕ ДѢ ЗЕМ ЛИ ВО

ВЪ СВѢТОТЪ.

ЖЕ

РА ДЪИ ТЕ СЯ

ПРА ВЕ ДНІИ О ГО

επο δακ  
 За оупоконъ.  
 Биа же  
 ни га же ѡз краах ѡ прї  
 маз е ин го спо дн ѡ па мать ѡхъ  
 в ро аз ѡ родх  
 Прїчастны дванадесѣтнымъ прїзидникомъ.  
 Воздвїженїю чтиаго крста.  
 Зна мѣ на  
 са на насъ свѣтѣхъ ли ца тво  
 е го спо

дн ала ли лѣ  
 і а ала ли лѣ  
 і а ала  
 ли лѣ і а  
 Ржѣхъ хрѣтовъ.  
 ѡз ба бле  
 нї е по сла  
 го сподь лю демъ сво и  
 мѣ  
 Бгѡавленїю.  
 ѡ вн са бла го дѣть

БО ЖІ А ПА СИ  
 ЧЕЛ НА А ВЪКМЪ ЧЕЛО ВЪ  
 КЪМЪ  
 БЛГОВЪЩЕНІЮ.  
 ИЗ БРАГО СПОДЬ  
 СІ О НА І ИЗ БО  
 ЛИ Е ГО ВЪЖИ ЛИ  
 ЦЕ СЕ ВЪ  
 ВЪ НАЮ ВЪІІ.  
 БЛАГО СЛО ВЕ  
 НЪ ГРА ДЫІ БО І

МА ГО СПО ДНЕ БГЪ ГО СПОДЬ І  
 ГА ВІІ  
 ВЪ НЕДѢЛЮ ПАСХИ.  
 С А НАМЪ  
 ТЪ ЛО ХРІ СТО  
 БО ПРІ И МИ ЧЕ І  
 СТОЧ НИ КА БЕЗ СМЕРТ НА ГО ВЪКЪ СИ  
 ЧЕ  
 ВЪ НЕДѢЛЮ ДУМННУ.  
 ПО ХВА ЛИ  
 І Е РЪ СІ

ли ме го епо да хва ли бо  
га тво е го еі ѿ  
вх средѣ преполобѣніа.  
не  
іі днѣ мо ю пло  
ть и пі ли мо ю кровь  
бо мчѣ пре бы ва етх и азъ  
ѿ немлх ре че го еподъ  
вознесѣнію.  
взы де егъ  
ѿ бо склн кно ве ні

и го еподъ во гла сѣ трѣ  
вх нлю и цы.  
кнѣ  
дхъ трѣхъ кля гій  
на ета внтх ма  
на зем лю пра  
преображѣнію.  
вѣ  
го епо ди во етѣ тѣ ли ца тро  
е гш пои делх и ѿ  
и ме ни тво емх  
воз ра дѣ

ЕМ СѦ ВО ВѢ

Въ гавленіе стѣхъ дарѡвъ.

ки

Бла го сло венъ гра дыи во и ма го епо

дне бѣ го еподь и га би сѦ намъ

Вн дѣ хомъ сѣхъ и стич ный прі а хомъ

дѣ ха не бе зна го ѡ рѣк то хомъ кѣ

рѣ и стин нѣ ю не раз дѣл нѣи

тро и цѣ по кла нѣ ем сѦ та ко насъ

спа сла есть ѿ мнѣ да не пол нат сѦ

оу ста на иа хѣ ле нї а тро е го

го епо ди га ко да по емъ сла вѣ тро ю

га ко епо до биз е ен насъ при ча сти ти

сѦ сѦ тымъ тро намъ ко же стѣи нымъ безъ смѣрт

нымъ и жи во тро ра цымъ тай намъ со елю

ди насъ во тро еи сѦ ты ни бесъ дѣл по ѣ ча

сти сѦ прав дѣ тро еи ѿ л ли ѿ і а

ѿ л ли ѿ і а ѿ л ли ѿ і а

Го епо ди по ми лѣи Те бѣ го епо ди

А минь Ѡи мени го сподни  
 Го сподни помни а минь  
 Буди маго сподне блго сло ве  
 Трижды.  
 но Ѡны нѣи до вѣка

**Посѣмъ многолетіе:**

Бла го че сти вѣи ша го Са мо дер жав нѣи  
 ша го Ве ли ка го Го ед да рѣ на ше  
 го ІМ ПЕ РА ТО РА А ЛЕ КСА НДРА  
 НИ КО ЛА Е ВИ ЧА все л Рѣс іи и ѣ

Ѡ прѣ гѣ Ѡ Бла го че сти вѣи шѣ ю  
 Го ед да ры ню ІМ ПЕ РА ТРИ Цѣ  
 МА РІ Ю А ЛЕ КСА НДРО ВНА Ма терь  
 Ѡ ГѠ Бла го че сти вѣи шѣ ю  
 Го ед да ры ню ІМ ПЕ РА ТРИ Цѣ  
 А ЛЕ КСА НДРА О ДѠ РОВ Нѣ  
 На слѣд ни ка Ѡ ГѠ Бла го вѣр на го  
 Го ед да рѣ Це са ре ви ча ѣи  
 Ве ли ка го КНА ЗЯ НИ КО ЛА Л'



А дѣ хан дро ви ча и ксь Царе тьв ю шій  
 Домх свл тѣи шій Пра ви тель стьв ю шій  
 Сѹ нодх и Пре ш свл цен на го илкс  
 и кса пра во слак ны ж хрї стї а ны  
 го спо ди со хра ни и хъ на мно га  
 лѣ та

**НАЧАЛО БЖТВЕННЫХЪ ЛИТУРГІИ.**  
 А минь Го спо ди по ми лѣи Го спо  
 ди по ми лѣи Го спо ди по ми лѣи  
 Те бѣ го спо ди А минь  
**Таже первый ликс:** Бла го сло ви дѣ ше  
 мо ж го спо да Бла го сло венх ѣ си  
 го спо ди Бла го сло ви дѣ ше мо ж го  
 спо да и всл вчѣ трѣч на ж мо ж и лиж  
 свл то е ѣ гш

Кіев.  
скаго  
рос.  
и бѣл

Второй ликъ:

Бла го сло ви дѣ ше мо  
 а го спо да и не за бы вай въ ху коз  
 да а ний ѿ гш ѿ чн ца ю ца го  
 бла без за коу нї а тво а не цѣ ла ю  
 ца го бла не дѣ ги тво а из ба в ла ю  
 ца го ѿ не гнѣ нї а жи воу твоу вѣн  
 ча ю ца го та ми ло стї ю и ше др  
 та ми не пол на ю ца го бо бла грх  
 же ла нї е тво е ѿв но вит е а га ко

Ор ла ю ность тво а тво рай ми лосты  
 ни го сподь и ед въ времх ѿ кн ди мымх  
 ека за пѣ ти сво а мш ѿ се о би ем  
 но вшмх из ра и ле вымх хо тѣ нї а  
 сво а не држ и ми ло стивх го сподь дол го  
 тер пѣ ливх и мно го ми ло стивх не до кон  
 ца про гнѣ ва ет е а ни же въ вѣкх вра ждѣ стх  
 не по без за ко нї емх на шимх со тво ршмх  
 есть намх ни же по грѣ хшмх на шимх воз далъ

кд

ѿтъ намъ ѿ кѡ по вы со тѣ не бе еиѣи ѿ  
 зем ли оу тѣвер днаѣ ѿтъ го сподъ ми лостъ сво ю  
 на бо а цнхъ еѣ гѡ ѿ ли кѡ ѿ это  
 мѣъ бо это цы ѿ за падѣ оу да мнѣ ѿтъ  
 ѿ наѣъ без за кѡ нѣ а на ша ѿ ко же  
 це дрнѣъ о тѣцъ сы ны оу це дрн го сподъ бо  
 а цнхъ еѣ гѡ ѿ кѡ той по зна со зда  
 нѣ е на ше по ма нѣ ѿ кѡ перетъ ѿ смѣи  
 ѣ ло бѣкъ ѿ кѡ тра ба днѣ е ѿ гѡ

ѿ кѡ цѣѣтъ еѣ ныи та кѡ ѿ цѣѣ тѣтъ  
 ѿ кѡ дѣхъ прои де к ѣмѣи ѿ не вѣ дѣтъ ѿ не  
 по зна етъ кѣто мѣ мѣ еѣа сво е гѡ мн лостъ  
 же го сподна ѿ вѣ ка ѿ до вѣ ка на  
 бо а цнхъ еѣ гѡ ѿ пра ва ѿ гѡ  
 на сы нѣхъ сы нѡвѣ хѣ на цнхъ за вѣтъ ѿ  
 гѡ ѿ по ма цнхъ за по вѣ дн ѿ гѡ  
 тво рн ти а го сподъ на не бе еи  
 оу го то ва пре стѡлѣ своѣи ѿ цар стѡо ѿ

Б  
Г  
А  
Б  
А

Г  
В  
Ѣ  
Л  
И  
Ѡ  
В  
Ѣ  
Л  
А  
Д  
А  
В  
Ѣ  
Л  
А  
Г  
О  
С  
Л  
О  
В  
И  
Т  
Е  
Г  
О  
Е  
П  
О  
Д  
А  
В  
И  
А  
Н  
Г  
Е  
Л  
И  
Ѡ  
Г  
О  
С  
П  
О  
Д  
И  
И  
К  
Р  
Ѣ  
П  
О  
С  
Т  
И  
И  
Т  
В  
О  
Р  
Ѣ  
Щ  
И  
И  
Г  
О  
С  
Л  
О  
В  
О  
Ѡ  
Г  
О  
С  
Л  
Ы  
Ш  
А  
Т  
И  
Г  
Л  
А  
С  
И  
Г  
О  
В  
С  
Е  
Х  
Ѡ  
Г  
О  
Б  
Л  
А  
Г  
О  
С  
Л  
О  
В  
И  
Т  
Е  
Г  
О  
Е  
П  
О  
Д  
А  
В  
Ѣ  
Л  
И  
Л  
Ы  
Ѡ  
Г  
О  
С  
Л  
Ы  
Ш  
И  
Ѡ  
Г  
О  
Т  
В  
О  
Р  
Ѣ  
Щ  
И  
И  
В  
О  
Л  
Ю  
Ѡ  
Г  
О  
Б  
Л  
А  
Г  
О  
С  
Л  
О  
В  
И  
Т  
Е  
Г  
О  
Е  
П  
О  
Д  
А  
В  
Ѣ  
Л  
Ѡ  
Д  
Ѣ  
Л  
А  
Ѡ  
Г  
О  
Н  
А  
В  
Ѣ  
Л  
К  
О  
М  
Х  
М  
Ѣ  
С  
Т  
Ѣ  
Б  
Л  
А  
Д  
Ы  
Ч  
И  
С  
Т  
В  
Ѡ  
Г  
О  
С  
Л  
А  
В  
Ѡ  
Т  
Ц  
Ѡ  
И  
С  
Ы  
Н  
Ѡ  
И

Б  
А  
Г  
А

Ѡ  
Т  
Ц  
Ѡ  
И  
С  
Ы  
Н  
Ѡ  
И  
В  
О  
В  
Ѣ  
К  
И  
В  
Ѣ  
К  
О  
В  
Ѣ  
Ѡ  
М  
И  
Н  
Ь  
Б  
Л  
А  
Г  
О  
С  
Л  
О  
В  
И  
Д  
Ѡ  
Ш  
Е  
М  
Ѡ  
Г  
О  
Е  
П  
О  
Д  
А  
И  
В  
Ѣ  
Л  
В  
И  
Ѡ  
Т  
Р  
Е  
Н  
Н  
Ѡ  
М  
Ѡ  
И  
М  
Ѡ  
В  
Ѡ  
Т  
О  
Ѡ  
Ѡ  
Г  
О  
Б  
Л  
А  
Г  
О  
С  
Л  
О  
В  
И  
Т  
Е  
Г  
О  
С  
П  
О  
Д  
И  
Ѡ  
И  
Г  
О  
Е  
П  
О  
Д  
И  
П  
О  
Ѡ  
К  
Т  
Е  
Н  
И  
В  
Т  
О  
Р  
Ѡ  
И  
Л  
И  
К  
Ѡ  
С  
Л  
А  
В  
Ѡ  
Т  
Ц  
Ѡ  
И  
С  
Ы  
Н  
Ѡ  
И  
Ѡ  
В  
Ѡ  
Т  
О  
М  
Ѡ  
Д  
Ѡ  
Х  
Ѡ  
Х  
Ѡ  
В  
Ѡ  
Л  
И  
Д  
Ѡ  
Ш  
Е  
М  
Ѡ  
Г  
О  
Е  
П  
О  
Д  
А  
Б  
О  
Ѡ  
Х  
Ѡ  
В  
Ѡ  
Л  
Ю  
Г  
О  
Е  
П  
О  
Д  
А  
Ѡ  
Ѡ  
Ж  
И  
В  
О  
Т  
Ѣ  
М  
Ѡ  
Е  
М  
Ѡ  
П  
О  
І  
Ѡ  
Б  
Ѡ  
Г  
Ѡ  
М  
Ѡ  
Ѡ  
Ѡ  
М  
Ѡ  
Ѡ  
Ѡ  
М  
Ѡ  
Ѡ  
Ѡ  
М  
Ѡ  
Ѡ  
Ѡ  
М

ДОН ДѢ ЖЕ СѢМЬ НѢ НА ДѢИ ТѢ СѢ НА КНА ЗИ  
 НА СЫ НЫ ЧЕ ЛО ВѢ ЧЕ СКІ А К ННХ ЖЕ  
 НЧЕРТЬ СПА СЕ НІ А И ЗИ ДНГХ ДВХХ С  
 ГѠ И ВОЗ ВРА ТИТ СѢ В ЗЕМ ЛЮ ИВО Ю В ТОИ  
 ДЕНЬ ПО ГНБ НВТХ ВѢА ПО МЫ ШЕ НІ А С ГѠ  
 Бла жинз С МВ ЖЕ ВГХ І А КВАЛ ПО МОЦІ  
 НИКХ С ГѠ ОУ ПО ВА НІ С С ГѠ НА ГО  
 СПО ДА БО ГА ИВО С ГО СО ТВОР ША  
 ГО НЕ БО И ЗЕМ ЛЮ МО РЕ И ВѢА ГѢ ЖЕ

К ННХХ Хра НА ЦА ГО ПІ СТИ НВ ВѢКХ ЧТВО  
 РА ЦА ГО СДХ Ѡ ВН ДИ МЫМХ ДА Ю ЦА  
 ГО ПИ ЦВ АЛ ЧВ ШЫМХ ГО СПОДЬ РѢШАТХ  
 Ѡ КО ВАН НЫ А ГО СПОДЬ ОУ МВ ДРА ЕТХ  
 СЛѢП ЦЫ ГО СПОДЬ ВОЗ ВО ДНГХ НИЗ ВЕР ЖЕН НЫ  
 А ГО СПОДЬ ЛЮ ВИТХ ПРА ВЕД НИ КИ ГО СПОДЬ  
 Хра НИТХ ПРИ ШЕЛ ЦЫ СИ РА И ВДО ВѢ ПРІ  
 И МЕТХ И ПѢТЬ ГРѢШ НЫХХ ПО ГѢ ВИТХ  
 ВО ЦА РИТ СѢ ГО СПОДЬ ВО ВѢКХ ВГХ ЧТВОИ

Горд.  
Слѣб.  
Слад.

Г  
А

еі ѡ не в родѣ и родѣ и ны нѣ и при  
 снѡ и во вѣки вѣковъ а минь  
 ѿ дн ро род ный сы не и сло ве  
 бо жій без смер тнхъ сын и иъ во ли выи  
 спа се нї а на ше гѡ ра дн бо  
 пло ти ти сѧ ѡ сѧ ты а во го ро  
 дн цы и при сно дѣ вы ма рї и  
 не пре ло жнѡ вче ло вѣ чи выи сѧ рас  
 пный сѧ же хрї стѣ бо же смер тї ю

смертъ по пра выи ѿ дннхъ сынъ сѧ ѡ гы а тро  
 и цы спро сла вѧ е мый ѡ т цѣ и сѧ  
 то мѣ дѣ хѣ спа си насѧ  
 Го спо дн по ми лѧ Го спо дн по  
 ми лѧ Те бѣ го спо дн и минь  
 и ны нѣ и при снѡ и во вѣки вѣковъ а минь  
 ѿ дн ро род ный сы не и сло ве бо  
 жій без смер тнхъ сын и иъ во ли выи спа се  
 нї а на ше гѡ ра дн бо пло ти ти сѧ ѡ

Бол.  
гар.  
скаш  
рог.  
пѣва

А

сва ты а ко ро ди цы и при сно дѣ  
 вы ма рї и не пре ло жно вче ло вѣ чи  
 выи са рас пный са же хрї сте бо же смер  
 тї ю смерть по пра выи е динъ сынъ сва ты а  
 тро и цы спр о сла вл а е мый отъ цъ и сва  
 то мъ дъ хъ спа си насъ  
 Го спо ди по ми лѣи Го спо ди по  
 ми лѣи те вѣ го спо ди а ми нѣ  
 и ны нѣ и при сно и во вѣ ки вѣ квъ а ми нѣ

Ріє.  
 скаго  
 роука

е ди но род ный сы не и сло ве бо жїи  
 без смер тенъ сынъ и из во ли выи спа се нї  
 а на ше го ра ди бо пло ти ти са ѿ  
 сва ты а ко ро ди цы и при сно дѣ  
 вы ма рї и не пре ло жно вче ло вѣ чи  
 выи са рас пный са же хрї сте бо же смер  
 тї ю смерть по пра выи е динъ сынъ сва ты  
 а тро и цы спр о сла вл а е мый отъ цъ и  
 сва то мъ дъ хъ спа си насъ

Гр.  
чс.  
кни  
рос.  
п.б.з.

Го спо ди по ми лѣи Го спо ди по ми лѣи  
 Те вѣ го спо ди ѿ мнѣ  
 Пѣженны воскренъ Осми гласѣхъ. Гласъ а.  
 Оубъ ді ю ѿз ве де ѿз ра ѡ врагъ а  
 да ма кре столѣхъ же раз бой ни ка вѣ де  
 хрї стовъ бѣнь по ма ни ма зо вѣ ца  
 ег да прї и де ши ко цар ствї и тво емъ  
 Гласъ б.  
 Гласъ ти при но сѣмъ раз бой  
 ниць ѿ лю люи еѡ по ма ни насъ спа се

Гласъ Г.  
 ко цар ствї и тво емъ  
 ѿ верг ша го хрї стѣ за по вѣдѣ тво  
 ю пра от ца а да ма ѿз ра  
 ѡ ѿз гналъ е си раз бой ни ка же це  
 дре ѿ по вѣ дав ша тѡ на кре стѣ бѣнь  
 все люди е си зо вѣ ца по ма ни ма  
 Гласъ Г.  
 спа се ко цар ствї и тво емъ  
 дре волъ а дамъ ра ѡ вѣстѣ ѿз се ленъ дре  
 волъ же крестъ нымъ раз бой ниць бѣ рай все люди еѡ



ОВХ ОУ ВО ВКЪШЪ ЗА ПО ВЪДЪ Ѡ ВЕР ЖЕ ГО  
 ТВОРША ГѠ ОВХ ЖЕ ЕРА СПИ НА ЕМЪ КО ГА  
 ПО ВЪ ДА ТА Ж ЦА ГО ЕА ПО МА НИ  
 МА БО ПІ А ВО ЦАР СТВІ И ТВО ЕМЪ  
 Глѣзъ Ѡ.  
 РАЗ ВСІ НИКЪ НА КРЕ СТѢ КО ГА  
 ТА ВЫ ТИ ВЪ РО ВАВЪ ХРІ СТЕ ІЕ ПО ВЪ ДА  
 ТА ЧИ СТѢ Ѡ СЕРД ЦА ПО МА НИ МА ГО СПО  
 ДИ БО ПІ А ВО ЦАР СТКІ И ТВО ЕМЪ  
 Глѣзъ Ѡ.  
 ПО МА НИ МА БО ЖЕ ПА СЕ

ЛОИЪ ЕГ ДА ПРІ И ДЕ ШИ ВО ЦАР СТКІ И  
 ТВО ЕМЪ И ПА СИ МА ІА КѠ Е ДНИХ  
 Глѣзъ Ѡ.  
 ЧЕ ЛО ВЪ КО ЛЮ БЕЦЪ  
 Кра сенъ вѣ и добръ вѣнѣдъ и же ме не  
 ОУ МЕР ТКИ БЫИ ПЛОДЪ ХРІ СТОИЪ ЕСТЬ ДРЕ ВО ЖИ  
 БОГ НО Е Ѡ НЕ ГѠ ЖЕ ІА ДЫИ НЕ  
 ОУ МИ РА Ю НО БО ПІ Ю ІРАЗ БОИ НИ  
 КОМЪ ПО МА НИ МА ГО СПО ДИ БО ЦАР  
 СТКІ И ТВО ЕМЪ

Гласъ II.

По мѣ ни насъ хрї стѣ спа се  
 мї ра га ко же раз бой ни ка по мѣ нѣ лѣ з  
 ѣ си на дре вѣ и спо до ви вѣ хъ ѣ ди  
 не ще дре не бе сно мѣ цар ствї ю тво е мѣ  
 Прї и ди те по кло ним сѣ и при па демъ  
 ко хрї стѣ спа си ны сы не бо жїи во кре  
 сый нѣ з мер твѣ хъ по ю цы л ти ѡ л ли лѣ  
 ї а ѡ л ли лѣ ї а ѡ л ли лѣ ї а  
 Го спо ди спа си бла го че сти вы ѡ и оу

сла ши ны ѣ ми нь сла тыи бо же сла тыи  
 крѣп кїи сла тыи без смер тный по ми лѣ и насъ  
 сла тыи бо же сла тыи крѣп  
 кїи сла тыи без смер тный по  
 ми лѣ и насъ

Вѣ лицы во хрѣ та: зрї вѣ лїтѣ ргїи знаменной.

Кре стѣ тво е мѣ по кло нѣ ем  
 сѣ бла ды ко и сла то е бо е кре  
 се нї е тво е сла билѣ з

Грѣ-  
чс-  
каго  
рог-  
пѣва

Прокі́мны въ недѣли Ѿсми гласѡвъ. Гласъ а̑.

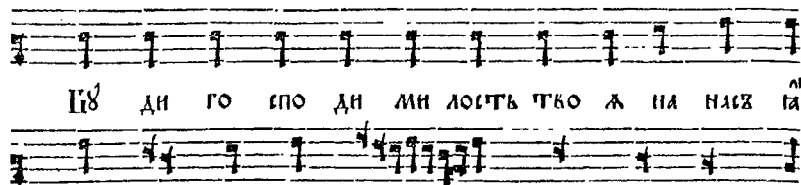

КѸ дн го епо дн ми лѡтъ тво ѿ на насъ га̑

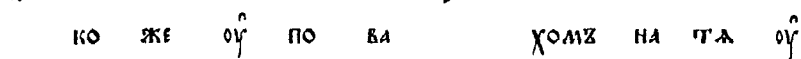

ко же оу̑ по ва хомъ на тѧ оу̑

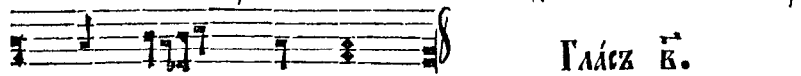

Гласъ в̑.

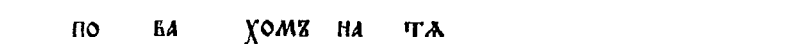

по ва хомъ на тѧ

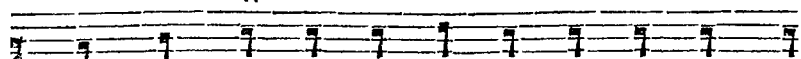

крѣ постъ мо ѿ и прѣ нї е мо е го

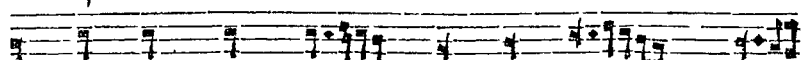

сподь и бысть мнѣ во спа се нї

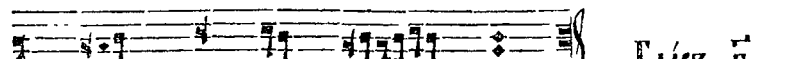

Гласъ г̑.

е во спа се нї е

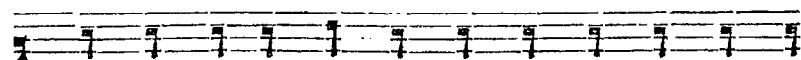

Поѡте ко гѸ на ше мѸ поѡте поѡте ца

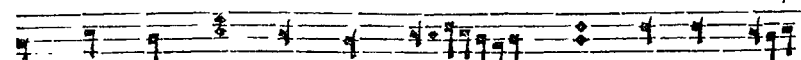

ре вн на ше мѸ поѡте ца ре вн

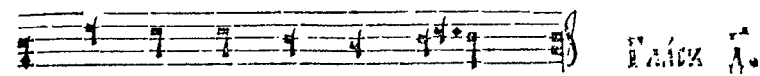

Гласъ д̑.

на ше мѸ поѡте поѡте

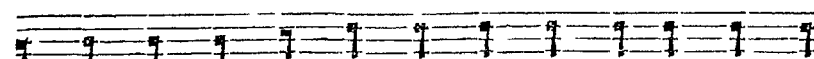

и̑ ко воз ве ли чи ша еѧ дѣ ла тво ѿ

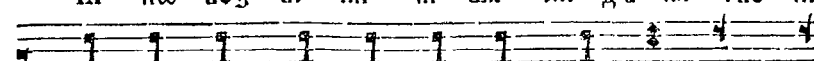

го епо дн веѧ пре мѸ дро стї ю со тѸбо



Гласъ е̑.

риѧ е̑ еи

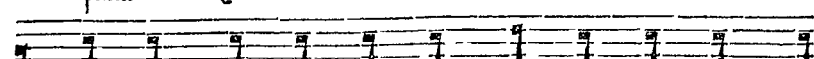

Ты го епо дн со хра ни ши ны и̑ со

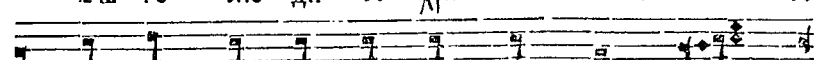

блю де ши ны ѿ ро да се гѸ и̑

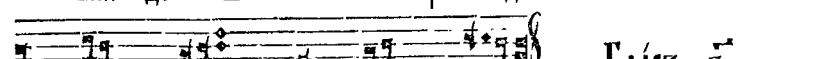

Гласъ з̑.

ко вѣкъ и̑ во вѣкъ

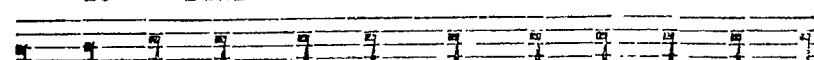

Ѿпа ии го епо дн лю ди тво ѿ и̑ бла

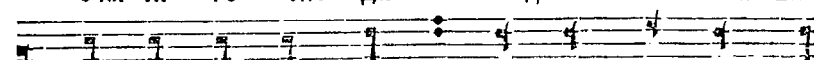

го сло ви до стѸ ѿ нї е тѸбо е до

ГЛАСЪ З̣.

СТО А НІ Е ТВО Е

ГО СПОДЪ КРѢ ПОСѢ ЛЮ ДЕМЪ СВО ИМЪ ДАЮТЪ ГО СПОДЪ

БЛА ГО СЛО ВНУТЪ ЛЮ ДИ СВО А МИ РОМЪ

ГЛАСЪ Н̣.

ПО МО ЛИ ТЕ СЯ И ВОЗ ДА ДИ

ТЕ ГО СПО ДЕ ВИ ВО ГЪ НА ШЕ МЪ

ПРОКІМНЫ ДНЕВНІИ. ВЪ ПОНЕДѢЛЬНИКЪ. ГЛАСЪ Д̣.

ТВО РАИ АН ГЕ ЛЫ СВО А ДЪ ХИ И СЛѢ ГИ

СВО А ПЛА МЕНЬ ОГ НЕН НЫИ

Во ВТОРНІКЪ, ГЛАСЪ З̣.

НО ЗВЕ СЕ ЛНТ СЯ

ПРА ВЕД НИКЪ Ѡ ГО СПО ДѢ И ОУ ПО ВА

ВЪ СРЕДѢ, ГЛАСЪ Г̣.

ЕГЪ НА НЕ ГО

ВЕ ЛИ ЧИТЪ ДЪ ША МО А ГО СПО ДА И

ВОЗ РА ДО ВА СЯ ДЪ ХЪ МОИ Ѡ ВО ЗѢ ПА

СѢ МО ЕЛИХ И ВОЗ РА ДО ВА СЯ ДЪ ХЪ МОИ

Ѡ ВО ЗѢ ПА СѢ МО ЕЛИХ

ВЪ ЧЕТВЕРТОКЪ, ГЛАСЪ Н̣.

Во ВЮ ЗЕМ ЛЮ И

ЗЫ ДЕ ВѢ ЦА НІ Е НІХ И КОН ЦЫ ВСЕ

ЛЕН НЫ А ГЛА ГО ЛЫ НІХ

ΒΥ ΠΑΤΟΚΥ, ΓΛΑΪΚ Ζ. 

ВОЗ НО ИИ ТЕ ГО ЕПО

ΔΑ ΒΟ ΓΑ ΗΑ ΣΕ ΓΟ Η ΠΟ ΚΛΑ ΗΑΪ ΤΕ ΕΑ ΠΟΔ

ΠΟ ΠΙ ΙΟ ΗΩ ΓΥ Ε ΓΩ ΙΑ ΚΩ ΕΑ ΤΟ ΕΪΤΥ

ΒΥ ΕΒΕΩΤΥ, ΓΛΑΪΚ Η. 

ВЕ СЕ ЛН ТЕ СΑ Ω ΓΟ

ЕΠΟ ΔΕ Η ΡΑ ΔΥΪ ΤΕ СΑ ПРА ВЕД НІ И

ΖΑ ΟΥΠΟΚΟΪ, ΓΛΑΪΚ Ξ. 

ДЪ ШЫ НЪХ ВО БАЛ ГИХЪ

ΠΟ ΑΠΛΕ, ΓΛΑΪΚ Λ. 

ВО ДВО РАТ СΑ

ΑΛ ΛΗ ΛΥ Ι Α ΑΛ ΛΗ ΛΥ Ι Α ΑΛ ΛΗ

ΛΥ Ι Α ΑΛ ΛΗ ΛΥ Ι Α ΑΛ ΛΗ

 ΓΛΑΪΚ Κ.

ΛΥ Ι Α ΑΛ ΛΗ ΛΥ Ι Α

ΑΛ ΛΗ ΛΥ Ι Α ΑΛ ΛΗ ΛΥ Ι Α ΑΛ

ΛΗ ΛΥ Ι Α ΑΛ ΛΗ ΛΥ Ι Α

 ΓΛΑΪΚ Γ.

ΑΛ ΛΗ ΛΥ Ι Α

ΑΛ ΛΗ ΛΥ Ι Α ΑΛ ΛΗ ΛΥ Ι Α ΑΛ

ΛΗ ΛΥ Ι Α ΑΛ ΛΗ ΛΥ Ι Α ΑΛ

ΛΗ ΛΥ Ι Α ΑΛ ΛΗ ΛΥ Ι Α

ΓΛΑΪΚ Δ. 

ΑΛ ΛΗ ΛΥ Ι Α ΑΛ ΛΗ ΛΥ Ι

Α ΑΛ ΛΗ ΛΥ Ι Α ΑΛ ΛΗ ΛΥ Ι Α

Гласъ ѿ.  
 ѿ л н ѡ ї а  
 ѿ л н ѡ ї а ѿ л н ѡ ї а ѿ л  
 Гласъ ѡ.  
 л н ѡ ї а ѿ л н ѡ ї а  
 ѿ л н ѡ ї а ѿ л н ѡ ї а ѿ л н  
 ѡ ї а ѿ л н ѡ ї а ѿ л н ѡ ї а  
 ѿ л н ѡ ї а ѿ л н ѡ ї а  
 Гласъ ѣ.  
 ѿ л н ѡ ї а ѿ л н ѡ ї  
 Гласъ ѧ.  
 а ѿ л н ѡ ї а  
 ѿ л н ѡ ї а ѿ л н ѡ ї а ѿ л

л н ѡ ї а ѿ л н ѡ ї а ѿ л  
 л н ѡ ї а ѿ л н ѡ ї а ѿ л  
 Гласъ ѡ.  
 л н ѡ ї а ѿ л н ѡ ї а  
 ѿ л н ѡ ї а ѿ л н ѡ ї а ѿ л н  
 ѡ ї а ѿ л н ѡ ї а ѿ л н ѡ ї а  
 ѿ л н ѡ ї а ѿ л н ѡ ї а  
 Гласъ ѣ.  
 ѿ л н ѡ ї а ѿ л н ѡ ї  
 Гласъ ѧ.  
 а ѿ л н ѡ ї а  
 ѿ л н ѡ ї а ѿ л н ѡ ї а ѿ л

Гла ва те вѣ го спо ди сла ва те вѣ  
 Го спо ди по ми лѣи Го спо ди по  
 ми лѣи Го спо ди по ми лѣи го спо ди по  
 ми лѣи го спо ди по ми лѣи ѿ  
 мнѣ

Херѡвїмскла рѣзныхъ роепѣшъвъ.

ѿ же хе рѣ вї мы хе рѣ вї  
 мы ѿ же хе рѣ вї мы хе

Ктѣко-печѣр-скаа

Обиходъ

рѣ вѣ мы хѣ рѣ вѣ мы ѿ же хѣ  
 рѣ вѣ мы гай нѣ гай нѣ  
 ѿ бра зѣ ю цѣ гай нѣ ѿ бра зѣ  
 ю цѣ ѿ бра зѣ ю цѣ ѿ бра зѣ ю  
 цѣ гай нѣ ѿ бра зѣ ю  
 цѣ ѿ бра зѣ ю цѣ ѿ бра зѣ ю цѣ  
 гай нѣ ѿ бра зѣ ю цѣ  
 ѿ жи во тво рѣ цѣи тро и цѣ  
 ѿ жи во тво рѣ цѣи тро

Црковный

и цѣ ѿ жи во тво рѣ цѣи тро и цѣ  
 три свѣ тѣ ю тро и цѣ три свѣ тѣ ю  
 пѣсь три свѣ тѣ ю три свѣ тѣ  
 ю тро и цѣ ю тро и цѣ ю тро и цѣ  
 три свѣ тѣ ю пѣсь при пѣ ва  
 ю цѣ тро и цѣ три свѣ тѣ ю пѣсь при  
 пѣ ва ю цѣ пѣсь при пѣ ва ю цѣ  
 Вел ко е вел ко е  
 вел ко е ны нѣ вел ко е ны нѣ вел

Обходъ

КО Е НЫ НѢ НЫ НѢ ЖИ ТЕЙ СКО Е ЖИ  
ТЕЙ СКО Е НЫ НѢ ЖИ ТЕЙ СКО Е Ѡ ЛО  
ЖИМЪ Ѡ ЛО ЖИМЪ ПО ПЕ  
ЧЕ НІ Е Ѡ ЛО ЖИМЪ ПО ПЕ ЧЕ НІ Е  
ІІ КѠ ДА ЦА РЪ ВСѢХЪ ЦА РЪ ВСѢХЪ ПОДЪ  
Н МЕМЪ ЦА РЪ ВСѢХЪ ПОДЪ Н МЕМЪ ПОДЪ Н  
МЕМЪ ПОДЪ Н МЕМЪ ПОДЪ Н МЕМЪ ПОДЪ  
Н МЕМЪ ІІ КѠ ДА ЦА РЪ ВСѢХЪ ЦА РЪ  
ВСѢХЪ ПОДЪ Н МЕМЪ АН ГЕЛ СКИ МИ АН

присѣбный

ГЕЛ СКИ МИ НЕ ВИ ДИ МѠ НЕ ВИ ДИ МѠ  
НЕ ВИ ДИ МѠ НЕ ВИ ДИ МѠ  
НЕ ВИ ДИ МѠ АН ГЕЛ СКИ МИ НЕ ВИ ДИ МѠ  
ДО РѸ НО СИ МА ЧИН МИ ДО РѸ НО  
СИ МА ЧИН МИ АЛ ЛИ ЛЪ І А АЛ ЛИ  
ЛЪ І А АЛ ЛИ ЛЪ І А  
АЛ ЛИ ЛЪ І А АЛ ЛИ ЛЪ І А АЛ ЛИ ЛЪ І  
А АЛ ЛИ ЛЪ І А АЛ ЛИ ЛЪ І А АЛ ЛИ  
ЛЪ І А АЛ ЛИ ЛЪ І А АЛ ЛИ ЛЪ І А



ПѢ же хѣ рѣ вѣ мы хѣ рѣ вѣ мы ѿ  
 же хѣ рѣ вѣ мы хѣ рѣ вѣ мы тѣи нѣ  
 ѿ бра зѣ ю ще тѣи нѣ ѿ бра зѣ ю ще  
 ѿ бра зѣ ю ще тѣи нѣ ѿ бра зѣ ю  
 ще ѿ жи во тво рѣ шей тро и цѣ  
 ѿ жи во тво рѣ шей тро и цѣ три сва  
 тѣ ю пѣнь при пѣ ва ю ще три сва тѣ ю  
 пѣнь при пѣ ва ю ще при пѣ ва ю ще  
 три сва тѣ ю пѣнь при пѣ ва ю ще

вѣл ко е ны нѣ жи тѣи ско е  
 вѣл ко е ны нѣ жи тѣи ско е ѿ ло  
 жимъ ѿ ло жимъ по пе че нѣ е ѿ ло  
 жимъ по пе че нѣ е по пе че нѣ е  
 ѿ ло жимъ ѿ ло жимъ по пе че нѣ е  
 ѿ ко да ца рѣ вѣ хъ по дѣ и мемъ  
 ѿн гел еки ми не вѣ ди мѣ до рѣ но  
 си ма но си ма чин ми ѿл ли ѿл ѿ  
 а ѿл ли ѿл ѿ а ѿл ли ѿл ѿ а

ѦЛ ЛН ЛѢ І А ѦЛ ЛН ЛѢ І А  
 И ЖЕ ХЕ РѢ ВІ МЫ И ЖЕ ХЕ РѢ ВІ  
 МЫ И ЖЕ ХЕ РѢ ВІ МЫ И ЖЕ ХЕ  
 РѢ ВІ МЫ ТАИ НШ Ѡ БРА ЗѢ Ю ЦЕ  
 ТАИ НШ Ѡ БРА ЗѢ Ю ЦЕ И ЖИ КО ТКО  
 РѢ ШЕЙ И ЖИ КО ТКО РѢ ШЕЙ ТРО И ЦѢ  
 ТРИ СѦ ТѢ ІО ПѢСНЬ ПѢСНЬ ПРИ ПѢ ВА Ю  
 ЦЕ ТРИ СѦ ТѢ ІО ПѢСНЬ ПѢСНЬ ПРИ ПѢ  
 ВА Ю ЦЕ СѦ КО Е НЫ НѢ НЫ НѢ ЖИ

ЧЕН ЕКО Е Ѡ ЛО ЖИМЪ ПО ПЕ ЧЕ НИ Е Ѡ  
 ЛО ЖИМЪ ПО ПЕ ЧЕ НИ Е Ѡ ЛО ЖИМЪ ПО  
 ПЕ ЧЕ НИ Е Ѡ ЛО ЖИМЪ ПО ПЕ ЧЕ НИ Е  
 А МИНЬ ІІ КѠ ДА ЦА РѢ ВѢХЪ ЦА РѢ  
 ВѢХЪ ПОД И МЕМЪ ѦН ГЕЛ ЕКН МИ НЕ БИ  
 ДИ МѠ ДО РѢ НО СИ МА ЧИН МИ ѦЛ ЛН  
 ЛѢ І А ѦЛ ЛН ЛѢ І А ѦЛ ЛН ЛѢ І  
 А ѦЛ ЛН ЛѢ І А В И ЖЕ ХЕ РѢ ВІ  
 МЫ И ЖЕ ХЕ РѢ ВІ МЫ И ЖЕ ХЕ РѢ ВІ МЫ

хѣ рѣ вї мы тай нѣ ѿ бра зѣ ю  
 ще ѿ бра зѣ ю ще вї и жи во тво  
 ра цнѣ тро и цѣ три свѣ тѣ ю пѣнь пѣнь  
 при пѣ ва ю ще при пѣ ва ю ще тро  
 и цѣ три свѣ тѣ ю пѣнь при пѣ  
 ва ю ще вѣ ко е ны нѣ ны нѣ жи  
 тей ско е вѣ ко е ны нѣ жи тей ско е  
 ѿ ло жимъ ѿ ло жимъ по пе че  
 нї вѣ мнѣ ии ко да ца ра

вѣ хѣ ца ра вѣ хѣ под и мѣмъ ан гел еки ми  
 не ви ди мѣ до рѣ но еи ма  
 чин ми но еи ма чин ми ал ли лѣ  
 и а ал ли лѣ и а ал ли лѣ и  
 а ал ли лѣ и а ал ли лѣ  
 и а ал ли лѣ и а  
 и же хѣ рѣ вї мы и же хѣ рѣ  
 вї мы хѣ рѣ вї мы тай нѣ тай нѣ  
 ѿ бра зѣ ю ще тай нѣ

Ќвнѣдѣ

Ѡ бра зѣ ю щѣ Ѡ жи во тво ра  
 щѣ тро и цѣ три свѣ тѣ ю пѣнь при  
 пѣ ва ю щѣ тро и цѣ три свѣ тѣ  
 ю пѣнь при пѣ ва ю щѣ три  
 свѣ тѣ ю пѣнь при пѣ ва ю щѣ  
 свѣ ко е ны нѣ жи тѣи ко е Ѡ  
 ло жимъ по пе че нѣ е свѣ ко е ны нѣ  
 ны нѣ жи тѣи ко е Ѡ ло жимъ  
 по пе че нѣ е Ѡ ло жимъ Ѡ ло жимъ

Ѡрѣвнѣи

ра

по пе че нѣ е Ѡ минь Ѡи ко да ца  
 ра вѣхъ под ѣ мѣх Ѡи гѣл еки ми  
 не вѣ дѣ мѣ до рѣ но вѣ ма  
 чни ми Ѡл Ѡи лѣ и Ѡ Ѡл Ѡи лѣ  
 и Ѡ Ѡл Ѡи лѣ и Ѡ и же хѣ  
 рѣ вѣ мы и же хѣ рѣ вѣ мы и  
 же хѣ рѣ вѣ мы тѣи нѣ Ѡ бра  
 зѣ ю щѣ тѣи нѣ Ѡ бра зѣ ю щѣ  
 Ѡ жи во тво ра щѣ тро и цѣ

Ἰ̇ жи бо тво рл̇ шей тро и цѣ̇ три  
 свл̇ тѣ̇ ю пѣ̇нь при пѣ̇ ва ю ше̇ три свл̇  
 тѣ̇ ю пѣ̇нь при пѣ̇ ва ю ше̇ три свл̇ тѣ̇  
 ю пѣ̇нь при пѣ̇ ва ю ше̇ **В**сл̇ ко е  
 ны̇ нѣ̇ жи тей̇ ско̇ е **В**сл̇ ко е̇ ны̇  
 ны̇ нѣ̇ жи тей̇ ско̇ е **В**сл̇ ко е̇ ны̇  
 нѣ̇ ны̇ нѣ̇ жи тей̇ ско̇ е ѿ̇ ло жнм̇  
 по пе че̇ нї̇ е̇ ѿ̇ ло жнм̇ по пе че̇ нї̇ е̇  
 ѿ̇ мн̇нь̇ ѿ̇ к̇ да ца̇ рл̇ вѣ̇хъ под̇ и̇

мѣ̇м̇з̇ а̇н̇ гѣ̇л̇ ски̇ ми̇ не̇ ви̇ ди̇ м̇ω̇ до̇ р̇  
 но̇ си̇ ма̇ но̇ си̇ ма̇ чни̇ ми̇ ѿ̇ л̇ ли̇ л̇  
 ѿ̇ а̇ ѿ̇ л̇ ли̇ л̇ ѿ̇ а̇ ѿ̇ л̇ ли̇ л̇ ѿ̇  
 а̇ ѿ̇ л̇ ли̇ л̇ ѿ̇ а̇  
 Ἰ̇ же̇ хе̇ р̇ вї̇ мы̇ хе̇ р̇ вї̇ мы̇ Ἰ̇  
 же̇ хе̇ р̇ вї̇ мы̇ хе̇ р̇ вї̇ мы̇ та̇и̇ н̇ω̇  
 ѿ̇ бра̇ зѣ̇ ю̇ ше̇ ѿ̇ бра̇ зѣ̇ ю̇ ше̇ ѿ̇  
 бра̇ зѣ̇ ю̇ ше̇ Ἰ̇ жи бо тво рл̇ шей̇ Ἰ̇  
 жи бо тво рл̇ шей̇ тро и цѣ̇ Ἰ̇ жи бо

ὉΜΗΧΟΔΟΣ

тво ра шей ѿ жи во тво ра шей тро и цѣ  
 три сва тѣ ю пѣсь при пѣ ва ю ще пѣсь  
 при пѣ ва ю ще вѣ ко е ны нѣ ны  
 нѣ жи тей ско е вѣ ко е ны нѣ ны  
 нѣ жи тей ско е ѿ ло жих по пе  
 че нї е по пе че нї е ѿ мнѣ  
 ѿ кѣ да ца ра вѣхъ ца ра вѣхъ под ѿ  
 лѣмъ ѿн гел снхъ мн не ви дн мѣ до рѣ  
 но сн ма чнн мн но сн ма чнн мн

црковный

рѣг

ѿ л ли лѣ і а ѿ л ли лѣ і а ѿ л ли  
 лѣ і а ѿ л ли лѣ і а ѿ л ли лѣ  
 і а ѿ л ли лѣ і а ѿ л ли лѣ і а  
 ѿ же ѿ же хе рѣ вї мѣ ѿ  
 же ѿ же хе рѣ вї мѣ тай нѣ тай нѣ  
 ѿ бра зѣ ю ще тай нѣ тай нѣ  
 ѿ бра зѣ ю ще ѿ жи во тво ра шей ѿ  
 жи во тво ра шей тро и цѣ ѿ жи во тво  
 ра шей ѿ жи во тво ра шей тро и цѣ три

ѿ

свѣтъ ю пѣснь три свѣтъ ю пѣснь при пѣ  
 ва ю ще три свѣтъ ю пѣснь три свѣ  
 тѣ ю пѣснь при пѣ ва ю ще вѣла ко е  
 ны нѣ вѣла ко е ны нѣ жи тей ско е  
 вѣла ко е ны нѣ вѣла ко е ны нѣ жи  
 тей ско е ѿ ло жимъ ѿ ло жимъ по пе  
 че нї е ѿ ло жимъ ѿ ло жимъ  
 по пе че нї е ѿ минъ ѿ кѣ да ца  
 ра вѣхъ ѿ кѣ да ца ра вѣхъ подъ н мѣмъ

ѿн гел ски ми ѿн гел ски ми не ки ди  
 мѡ до рѣ но ен ма до рѣ но ен ма  
 чин ли ѿл ли лѣ і а ѿл ли лѣ  
 і а ѿл ли лѣ і а  
 ѿ же хе рѣ вї мы ѿ же хе рѣ  
 вї мы ѿ же хе рѣ вї мы ѿ же  
 хе рѣ вї мы тай нѡ ѡ кра зѣ ю ще  
 ѡ кра зѣ ю ще ѡ кра зѣ ю ще тай нѡ  
 ѡ кра зѣ ю ще ѿ жи во тво ра щей

тро и цѣ и жи во тво рѣ шей тро и  
 цѣ и жи во тво рѣ шей тро и цѣ и  
 жи во тво рѣ шей тро и цѣ тро и цѣ  
 три сѣ тѣ ю пѣнь при пѣ ва ю ще при  
 пѣ ва ю ще пѣнь при пѣ ва ю ще  
 вѣ ко е ны нѣ жи тей ско е вѣ ко  
 е ны нѣ жи тей ско е вѣ ко е ны  
 нѣ жи тей ско е вѣ ко е ны нѣ жи  
 тей ско е ѿ ло жи мѣ по пе че нї е

по пе че нї е по пе че нї е ѿ ло  
 жи мѣ по пе че нї е а ми нѣ  
 и ко да ца рѣ вѣ хѣ под и мемѣ ца рѣ  
 вѣ хѣ под и мемѣ а н гел ски лич не бы ли  
 мѣ до рѣ но ен ма чин ми а л ли  
 лѣ і а а л ли лѣ і а а л ли лѣ  
 і а а л ли лѣ і а  
 и же хѣ рѣ вї мы хѣ рѣ вї мы и  
 же хѣ рѣ вї мы хѣ рѣ вї мы



ХѢ РЪ ВІ МЫ ГИИ НШ Ѡ ВРА ЗЪ Ю ЦЕ  
И ЖИ КО ТВО РА ЦИИ ТРО И ЦѢ  
И ЖИ КО ТВО РА ЦИИ И ЖИ КО ТВО РА  
ЦИИ ТРО И ЦѢ ТРИ СВА ТЪ Ю  
ПѢСНЬ ПРИ ПѢ ВА Ю ЦЕ ВЛА КО Е  
НЫ НѢ ЖИ ТИИ ИКО Е ВЛА КО Е  
НЫ НѢ ВЛА КО Е НЫ НѢ ЖИ ТИИ  
ИКО Е ЖИ ТИИ ИКО Е Ѡ ЛО ЖИМЪ ПО ПЕ  
ЧЕ НИ Е А МНИХЪ ІІІ КШ ДА ЦА РА

ВСТѢХЪ ПОДЪ И МЕМЪ АН ГЕЛ ЕКИ МИ АН ГЕЛ  
ЕКИ МИ НЕ ВИ ДИ МШ НЕ ВИ ДИ МШ  
ДО РЪ НО СИ МА ЧИН МИ АЛ ЛИ ЛЪ І  
А АЛ ЛИ ЛЪ І А АЛ ЛИ ЛЪ І А АЛ  
ЛИ ЛЪ І А АЛ ЛИ ЛЪ І А АЛ ЛИ ЛЪ  
І А АЛ ЛИ ЛЪ І А АЛ ЛИ ЛЪ І  
А АЛ ЛИ ЛЪ І А АЛ ЛИ ЛЪ І А  
ПѢ ЖЕ ХѢ РЪ ВІ МЫ И ЖЕ ХѢ РЪ ВІ  
МЫ ХѢ РЪ ВІ МЫ ХѢ РЪ КІ МЫ

ГЛАГОЛѢША БРАТРА ЗВѢЮЩЕ ГЛАГОЛѢША  
ИЖИ БО ТВОРАЩИИ ИЖИ БО ТВОРАЩИИ  
ТРОИЦЕ ТРОИЦЕ ТРИ СВЯТАГО ДУХА ИЖИ  
ПРИКЛЮБИША СЕБЯ КЪ НИМЪ ВСАКО ЕСТЬ  
НЪ ВСАКО ЕСТЬ НЪ НИЖИ ТИ ЕСТЬ ИКО ЕСТЬ  
ВОЛОЖИМЪ ПО ПЕЧЕ НИ ЕСТЬ ПО ПЕЧЕ  
НИ ЕСТЬ АМИНЪ ИИ КОДА ЦАРЬ ВЪВЪХЪ  
ПОДЪ И МЛЪИЪ

АНГЕЛЪ СКИ МН НЕ ВИДИ МО ДО РЪНОСИМА  
ЧИНЪ МННОСИМА ЧИНЪ МН АЛЪ ЛН ЛЪ  
И А АЛЪ МН ЛЪ И А АЛЪ МН ЛЪ И А  
АЛЪ МН ЛЪ И А АЛЪ МН ЛЪ И А АЛЪ  
ИЖЕ ХЕ РЪ БИ МЫ ХЕ РЪ БИ МЫ ИЖЕ  
ХЕ РЪ БИ МЫ ГЛАГОЛѢША БРАТРА  
ЗВѢЮЩЕ ГЛАГОЛѢША ИЖИ БО ТВОРАЩИИ  
ИЖИ БО ТВОРАЩИИ ТРОИЦЕ ТРОИЦЕ  
ТРИ СВЯТАГО ДУХА ИЖИ ПРИКЛЮБИША  
СЕБЯ КЪ НИМЪ ВСАКО ЕСТЬ НЪ ВСАКО  
ЕСТЬ НЪ НИЖИ ТИ ЕСТЬ ИКО ЕСТЬ  
ВОЛОЖИМЪ ПО ПЕЧЕ НИ ЕСТЬ ПО ПЕЧЕ  
НИ ЕСТЬ АМИНЪ ИИ КОДА ЦАРЬ ВЪВЪХЪ  
ПОДЪ И МЛЪИЪ

СѢХЪ

тѣи нѡ ѡ бра зѣ ю ще ѡ бра  
 зѣ ю ще и жи во тво ра щей  
 тро и цѣ и жи во тво ра щей  
 тро и цѣ три свѣ тѣ ю пѣсь при пѣ  
 ва ю ще три свѣ тѣ ю пѣсь при  
 пѣ ва ю ще всѣ ко е ны нѣ  
 жи тѣи ско е всѣ ко е ны нѣ  
 жи тѣи ско е ѡ ло жниѣ по пе че  
 нї е ѡ ло жниѣ по пе че нї е

fol. 137 verso

ЦРКОВНЫЙ

рлн

я минь ии ко да ца ра вѣхъ под  
 и мѣлѣ ан гел ски ми не ви ди мѡ  
 не ки ди мѡ до рѣ но си ма чин  
 ми ал ли лѣ і а ал ли лѣ і а  
 ал ли лѣ і а Го спо ди по  
 ми лѣи Го спо ди по ми лѣи По дай го  
 спо ди По дай го спо ди и лѣ хо ви  
 тво е мѣ От ца и сы на и свѣ та го  
 лѣ ха тро и цѣ е ди но свѣ нѣ ю

fol. 138

И́нъ роу́твѣзъ.

и́ не раздѣль нѣ ю  
 отъ ца́ и сы на́ и свѣта́ го дѣ  
 ха́ тро и цѣ́ е́ дн но́ свѣ нѣ  
 ю́ и́ не раздѣль нѣ ю́ дн лостъ  
 ми ра жер твѣ́ хва ле нї́ ѿ́ и́ со дѣ  
 хоу́ твоу́ нѣ́ и́ ма мы ко го́ спо дѣ́  
 роу́ гоу но́ и́ пра ве́д но́ е́сть по кла на́ ти  
 сѧ́ отъ ца́ и сы нѣ́ и́ свѣ то́ мѣ́ дѣ́ хѣ́  
 тро и цѣ́ е́ дн но́ свѣ нѣ́ и́ не раздѣль нѣ́

отъ отъ отъ го́ сподь сѧ́ ва шѣ́хъ и́с полнѣ́ не  
 во́ и́ зем лѧ́ сѧ́ вы́ тво́ е́ ѿ́ сан  
 на́ бѣ́вѣшъ нѣ́хъ бла го́ сло ве́нъ грѣ́ дѣ́и во́ и́  
 ма́ го́ спод не́ ѿ́ сан на́ бѣ́вѣшъ нѣ́хъ  
 а́ ми́нь а́ ми́нь те́ бе́ по́ ели́хъ те́  
 бе́ бла го́ сло ве́нъ те́ бе́ бла го́ да́ рѣнъ  
 го́ спо ди́ и́ мо́ ли́м ти́ сѧ́ и́  
 мо́ ли́м ти́ сѧ́ во́ же́ нашѣ́хъ и́ мо  
 ли́м ти́ сѧ́ мо́ ли́м ти́ сѧ́ во́ же́

НАШЪ И МОЛИТИСА БОЖЕ НАШЪ  
 ИИЗРОСИТЕВЪ.  
 ТЕБЕ ПОСМЪТЕБЕБЛА  
 ГОСЛОВИТЕБЕБЛАГОДАРИМЪГОСПОДИ  
 ИМОЛИТИСАБОЖЕ НАШЪ БОЖЕ НАШЪ  
 БОЖЕ НАШЪ БОЖЕ НАШЪ ИМОЛИ  
 ИИЗРОСИТЕВЪ.  
 ТИСА БОЖЕ НАШЪ  
 МИЛОСТЬМИРАЖЕРТВЪХВАЛЕНИИ  
 ДЪХОМЪТВОИИМАМЪКОГОСПОДЪ  
 ДОСТОИИПРАВЕДОСТЬПОКЛАНЯТИ

СА ОУ ЦВ И СЫ И СВЯТО МВ ДВ ХВ  
 ТРОИЦЕ ЕДИНОВѢЩІИ НЕРАЗДЕЛЬНИИ  
 СЪТЪ СЪТЪ СЪТЪ ГОСПОДЬ САВА ОДЪ И ПОЛНЪ НЕ  
 БО ИЗЕМЛАСАБЫТВОЕА ѠСАННА  
 БЫШНИХЪБЛАГОСЛОВЕНЪГЛАДЫИ БОИМА  
 ГОСПОДНЕ ѠСАННА БЫШНИХЪ АМИНЬ  
 АМИНЬ ТЕБЕ ПОСМЪТЕБЕБЛАГОСЛО  
 ВИМЪТЕБЕБЛАГОДАРИМЪБЛАГОДАРИМЪ  
 ГОСПОДИ ИМОЛИТИСАМОЛИТИСА

БО ЖЕ НАШЪ МО ЛМ ТИ СѦ БО ЖЕ НАШЪ И  
 МО ЛМ ТИ СѦ БО ЖЕ НАШЪ  
 ВЪ ЛІТЪРГІЮ ВАСІАІА БЕЛІКАГѦ.  
 ДО СТОИ НО И ПРА ВЕД НО БІТЬ  
 ПО КЛА НА ТИ СѦ ОУТ ЦЪ И СЫ  
 НЪ И СѦА ТО МЪ ДЪ ХЪ И СѦА ТО  
 МЪ ДЪ ХЪ ТРО И ЦЪ Е ДИ  
 НО СЪЦ НЪИ И НЕ РАЗ ДѢЛЬ НЪИ  
 И НЕ РАЗ ДѢЛЬ НЪИ ТРО И ЦЪ Е ДИ

НО СЪЦ НЪИ И НЕ РАЗ ДѢЛЬ НЪИ  
 СЪЦ СЪЦ СЪЦ ГО СПОДЪ СѦ КА  
 ШЪ И СПОЛНЪ НЕ БО И ЗЕМ ЛА СѦ  
 БЫ ТВО Е А Ш САН НА БЪЫШ  
 ННХЪ Ш САН НА БЪЫШ ННХЪ Ш САН НА БЪЫШ  
 СЛО БЕНЪ БЛА ГО СЛО БЕНЪ ГРА ДЪИ БО  
 И МЪ БО И МЪ ГО СПОД НЕ  
 Ш САН НА БЪЫШ ННХЪ Ш САН НА БЪЫШ ННХЪ  
 Ш МННЪ Ш МННЪ

Те бе по емъ гге бе бла го  
 сло вимъ гге бѣ бла го да римъ бла го  
 да римъ го спо ди гге бѣ бла го да  
 римъ бла го да римъ го спо ди  
 И мо лим ти сѧ и мо лим ти  
 сѧ бо же нашъ и мо лим ти сѧ  
 мо лим ти сѧ бо же нашъ и мо лим  
 ти сѧ мо лим ти сѧ бо же нашъ  
 До стои но естъ гѧ ко во и стин нѣ

бла жи ти гѧ ко го ро ди цѣ при  
 сно бла жен нѣ ю и пре не по роч нѣ  
 ю и ма терь бо га на ше гво Чест нѣи  
 шѣ ю хе рѣ вѣмъ и слак нѣи шѣ ю безъ  
 сра вне нї ѧ се ра фѣмъ безъ ис гѧль нї  
 ѧ бо га сло ва рожд шѣ ю сѣ цѣ ю ко  
 го ро ди цѣ гѧ ве ли ча емъ  
 До стои но естъ гѧ ко во и стин нѣ бла  
 жи ти гѧ бо го ро ди цѣ при сно

бла жен нѣ ю и пре не по роч нѣ ю  
 и ма терь бо га на ше го Чест нѣи  
 шѣ ю хе рѣ вѣмъ и слав нѣи шѣ ю безъ сра  
 вне нѣ л се ра фѣмъ безъ не тлѣ нѣ  
 л бо га сло ва рожд шѣ ю и ѿ цѣ ю  
 бо го ро ди цѣ тѣ ве ли ча емъ  
 До стой но ѣсть ѧ кѡ бо и стин нѣ бла жи  
 ти тѣ бо го ро ди цѣ при сно бла жен нѣ ю  
 и пре не по роч нѣ ю и ма терь бо га

на ше го Чест нѣи шѣ ю хе рѣ вѣмъ и слав  
 нѣи шѣ ю безъ сра вне нѣ л се ра фѣмъ безъ не  
 тлѣ нѣ л бо га сло ва рожд шѣ ю и ѿ цѣ  
 ю бо го ро ди цѣ тѣ ве ли ча емъ  
 До стой но ѣсть ѧ кѡ бо и стин нѣ  
 бла жи ти тѣ бо го ро ди цѣ при сно  
 бла жен нѣ ю и пре не по роч нѣ ю и ма  
 терь бо га на ше го Чест нѣи шѣ ю хе рѣ  
 вѣмъ и слав нѣи шѣ ю безъ сра вне нѣ л



се ра фїмѣ без ѣ стлѣ нї а бо га  
 гла рожд шѣ ю еѣ цѣ ю бо го ро  
 ди цѣ тѣ ве ли ча емѣ до стои но  
 еѣ тѣ ѣ кв во и стин нѣ бла жи ти тѣ  
 бо го ро ди цѣ при сно бла жен нѣ ю  
 ѣ пре не по роч нѣ ю ѣ ма терь бо га  
 на ше го чет нѣи шѣ ю хе рѣ вїмѣ  
 ѣ сла в нѣи шѣ ю без ера вие нї а се ра  
 фїмѣ без ѣ стлѣ нї а бо га гла рожд

шѣ ю еѣ цѣ ю бо го ро ди цѣ тѣ  
 ве ли ча емѣ ве ли ча емѣ  
 до стои но еѣ тѣ ѣ кв во и стин  
 нѣ бла жи ти тѣ бо го  
 ро ди цѣ бо го ро ди цѣ при сно  
 бла жен нѣ ю ѣ пре не по роч нѣ  
 ю ѣ ма терь бо га на ше го  
 чет нѣи шѣ ю хе рѣ вїмѣ ѣ  
 сла в нѣи шѣ ю без ера вие нї а





Задостойники на гдыскіа прыздники съ запѣвами.  
На рѣтво бцы.

Грѣ...  
Чес...  
нагш  
рог...  
нѣба

ВѢ ЛН ЧАЙ ДѢ ШЕ МО Ж ПРЕ СЛА ВНО  
Е РОЖ ДЕ СТВО ВО ЖІ Ж МА И ТЕ РЕ  
ЧУ ЖДЕ МА ТЕ РЕ МХ ДѢ К СТВО И СТРАН НО ДѢ  
ВА МХ ДѢ ТО РОЖ ДЕ НІ Е НА ТЕ БѢ БО  
ГО РО ДИ ЦЕ О БО Ж ОУ СТРО И ША  
С Ж ТѢ МХ ТА В СЯ ПЛЕ МЕ НА ЗЕМ НА Ж  
НЕ ПРЕ СТА Ч НО ВЕ ЛН ЧА Е МХ

На ВОЗДВІЖЕНІЕ ЧТІАГШ КРГЛ.  
ВѢ ЛН ЧАЙ ДѢ  
ШЕ МО Ж ПРЕ ЧЕ СТЫЙ КРГХ ГО  
СПО ДЕНЬ ТА ННХ Е СИ ВО ГО РО ДИ ЦЕ  
РАЙ НЕ ВОЗ ДѢ ЛАН НО ВОЗ РА СТВѢ ШІЙ  
ХРІ СТА И М ЖЕ КРЕ СТ НО Е ЖИ ВО НО  
СНО Е НА ЗЕМ ЛН НА СА ДИ СЯ ДРЕ  
ВО ТѢ МХ НН НѢ ВОЗ НО СИ МѢ ПО КЛА  
НА Ю ЦЕ СЯ Е МѢ ТА ВЕ ЛН ЧА Е МХ  
На БВѢДЕНІЕ ПРЕСЪТІА БЦЫ.  
АН ГЕ ЛН БХО ЖДЕ НІ Е

ПРЕ ЧИ СТЫ А ЗРАЩЕ ОУ ДИ ВИША СЛ  
 КА КΩ ДѢ ВА ВНИ ДѢ БО СВА ТА А  
 СВА ТЫХЪ ИИ КΩ Ω ДѢ ШЕ ВЛЕН НО МѢ БО  
 ЖІ Ю КІ ВΩ ТѢ ДА НИ КА КО РІ  
 КОС НЕТ СЛ РѢ КА ЕКВЕР НЫХЪ ОУ СТИѢ ЖЕ ВѢ  
 НЫХЪ БО ГО РО ДИ ЦѢ НЕ МОЛУ НΩ ГЛАЗЪ  
 АН ГЕ ЛА ВОС ПѢ ВА ЮЩЕ ѲРА ДО СТИ  
 Ю ДА ВО ПІ ЮТЪ И СТИН НΩ ВЫШ ШИ  
 ВСѢХЪ Ѳ СИ ДѢ ВО ЧИСТА А

НА РЖТВО ХРІТОВО. ВЕЛИЧАЙ ДѢШЕ МО  
 А ЧЕСТ НІИ ШЮ И СЛАВ НІИ ШЮ ГОР  
 НИХЪ ВО ИИТВЪ ДѢ ВѢ ПРЕ ЧИ СТЫ Ю  
 БО ГО РО ДИ ЦѢ ЛЮ БИТИ ОУ БО НАМЪ ІА  
 КΩ БЕЗ ВѢД НО Е СТРАХОМЪ ОУ ДО ВѢ Е  
 МОЛ ЧА НІ Е ЛЮ БО ВІ Ю ЖЕ ДѢ БО ПѢ  
 СНИ ТКА ТИ СПРО ТА ЖЕН НΩ СЛО ЖЕН НЫ А НЕ  
 Ѳ ДОБ НО ѲТЬ НО И МА ТИ СИ ЛѢ Ѳ ЛИ  
 КΩ ѲТЬ ПРО НЗ БО ЛЕ НІ Е ДАЖДЪ

На БГОВЛЕНІЕ ГДНЕ.

ВѢЛИ ЧАЙ ДѢШЕ МО  
 А ЧЕСТНѢЙШЮ ГОРННУХ ВО ИИСУХ ДѢ  
 ВЪ ПРЕЧНІСТЮ БОГО РОДИЦѢ  
 ѢПАЧЕ СЮМА РОЖДЕ СТВѢТКО Е ГЮ ЧѢ  
 ДЕИХ НЕ ВѢ СТО ВЕ ЧНІСТА А МАТИ  
 БЛАГО СЛОВЕННА А ЕЮ ЖЕ ПО ЛЮ  
 ЧНѢШЕ ВСЕ СО ВЕРШЕННО Е ПА СЕ НІ  
 Е ДО СТОЙ НЮ ХВА ЛНМЪ ІА КВ БЛА ГО ДѢ ЧЕ ЛА  
 ДАИХ НО СЛЩЕ ПѢСНЬ БЛА ГО ДА РЕ НІ А

На срѣтеніе гднѣ.

Бого родице дѣво  
 оу по ва нїе хрїстїа ншмъ по  
 крыи со блюди и спа си на гл оу по  
 ва ю щихъ в' за конѣ сѣ ни и пи са нїи  
 о бразъ ви димъ вѣр нїи влакъ мѣ же  
 скїи полз ло же на раз вер за а сѣхъ бо гѣ  
 чѣмъ пер во ро ж ден но е сло во о т ца  
 без на чаль на сы на пер ко ро да  
 ца сла ма те рїю не и сѣ бо

МѢ ЖИУ ВЕ АН ЧА ЕМЪ  
 На бѣговѣщеніе ецы .  
 Бла го вѣ стви зеи  
 ле ра дость ве лі ю хва ли те  
 не ве са ко жи ю сла вѣ  
 ѿ ко ѡ дѣ шев лен но мѣ ко жи ю кі  
 вѡ тѣ да ни ка ко же ко е нит са рѣ  
 ка еквер ныхъ оусть нѣ же вѣр ныхъ бо го  
 ро ди цѣ не мол чно глаго аи ге ла  
 во спѣ ва ю ще бра до сті ю да бо

пі югъ ра дѣи са бла го дат на л  
 Вх недѣлю бѣи .  
 го сподь іто ко ю  
 Пгъ го сподь ѿ ма ви са памъ со  
 ста ви те праз дникъ ѿ се се лѣ ще са  
 прі и ди те воз ве ли чимъ хрї ста і ва  
 і а ми ѿ вѣтѣ ми пѣсь ми зо вѣ ще  
 бла го сло венъ гра дѣи бо ѿ ма го сло  
 Вх еліо стѣла пасхи .  
 да спа са на ше го  
 ѿн глѣхъ бо пі л ше бла го дат нѣи

ЧИ СТА Л ДѢ ВО РА ДѢИ СЛ Н ПА  
 КИ РЕ КЪ РА ДѢИ СЛ ТВОИ СНЪ КО  
 СКРЕ СЕ ТРИ ДНЕ ВЪНЪ Ѡ ГРО ВА Н МЕР ТВЫ  
 Л ВОЗ ДВИГ НЪ ВЪИ ЛЮ ДІ Е ВЕ  
 СЕ ЛИ ТЕ СЛ СВѢ ТИ СЛ СВѢ ТИ СЛ НО  
 ВЪИ І Е РЪ СЛ ЛИ МЕ СЛА ВА КО ГО  
 СПОД НА НА ТЕ БѢ ВОЗ СІ Л ЛИ КЪИ  
 НЫ НѢ И ВЕ СЕ ЛИ СЛ СІ Ѡ НЕ ТЫ  
 ЖЕ ЧИ СТА Л КРА СЪИ СЛ ВО ГО РО ДИ ЦЕ

Ѡ ВО СТА НІ И РОЖ ДЕ СТВА ТВО Е ГЪ  
 На ВОЗНЕСЕНІЕ ГДНЕ.  
 ВЕ ЛИ ЧАЙ ДЪ ШЕ  
 МО Л ВОЗ НЕС ША ГО СЛ Ѡ ЗЕМ ЛИ  
 НА НЕ БО ХРІ СТА ЖИЗ НО ДАВ ЦА  
 ТЪ ПА ЧЕ ОУ МА Н СЛО РЕ СЕ МА ТЕРЬ БО  
 ЖІ Ю КЛѢ ТО БЕЗ ЛѢТ НА ГО НЕ НЪ РЕ ЧЕН  
 НЪ РОЖ Д ШЪ Ю ВЪР НІ И Е ДИ НО МЪ ДРЕН  
 ВЪ НЕДѢЛЮ Н ЦЫ.  
 НЪ ВЕ ЛИ ЧА СМЪ  
 І ПО СТО ЛИ СО ШЕ СТВІ Е ОУ ТѢ ШИ ТЕ

ЛА ЗРАЩЕ ОУ ДИ ВИША СЛКА КЩ БВИ  
 ДѢ ОУ НЕН НЫХЪ А ЗЫКЪ ГА ВИ СЛ ДУА СВА ТЫИ  
 РА ДУИ СЛ ЦА РИ ЦЕ МА ТЕ РО ДѢВ СТВЕН  
 НА А СЛА ВО ВЛА КА БО ОУ ДО БО У  
 БРА ЦА ТЕА НА А БЛА ГО ГЛА ГО ЛИ ВА А  
 ОУ СТА ВИ ТИИ СТВО ВА ТИ НЕ МО ГУТЪ ТЕ  
 БЕ ПѢ ТИ ДО СТОИ НУ ИЗ Ѹ МѢ ВА  
 СЪХЪ ЖЕ ОУ МЪ ВЛАКЪ ТВО Е РОЖ ДЕ СТВО РА ЗЪ  
 МѢ ТИ ТѢМЪ ЖЕ ТА БО ГЛА СНО СЛА ВИМЪ

На превображеніе гдне. ВЕ ЛИ ЧАИ ДУ ШЕ  
 МО А НА ДА КЩ РѢ ПРЕ О БРА ЗНА  
 ША ГО СЛ ГО СПО ДА РО ЖДЕ СТВО ТВО Е  
 НЕ ПЛАЧНО ГА ВИ СЛ ВЪХЪ ИЗ БО КЪ  
 ТВО Е Ю ПРОИ ДЕ ГА КЩ ПЛО ТО НО СЕИХЪ  
 ГА КИ СЛ НА ЗЕМ ЛИ И СЪЧЕ ЛО ВѢ КИ  
 ПО ЖИ ВЕ ТА БО ГО РО ДИ ЦЕ ТѢМЪ  
 На оуспеніе вщы.  
 ВЕН РЕ ЛИ ЧА ЕМЪ  
 РО ДИ ВИ БЛА ЖИМЪ ТА



Или сѣи.  
 ѿ дн нѣ во ро ро дн цѣ  
 ѿн те ан оу спс нї е пре чи сты ѿ вн дѣк  
 ше оу дн вн ша сѣ ка ко дѣ ва во ехо  
 дитѣ ѿ зем ли на не во По рѣ жда ют  
 сѣ е ств ства оу ста вы вѣ те вѣ дѣ во  
 чн стѣ ѿ дѣк ствѣ стѣ ко ро ж де стѣ  
 ѿ жи воу стѣ пред ѿ крѣ ча стѣ смертѣ по ро ж де  
 стѣ дѣ ва ѿ по смер ти жи ва ста сѣ е ши  
 при сѣ во ро ро дн це на сѣ дї е тво е

И всѣхъ ѿ всѣхъ ѿ минь ѿ со дѣ хомъ  
 тво имъ Го спо ди по ми лѣн Го спо ди  
 по ми лѣн По дай го спо ди По дай  
 го спо ди Те бѣ го спо ди  
 ѿг че нашѣ ѿ же е си на не бе стѣхъ да  
 сѣа гит сѣ ѿ ма тво е да прї и детѣ цар  
 стѣ е тво е да бѣ детѣ во ла тво ѿ га  
 ко на не бе си ѿ на зем ли хлѣбъ нашѣ на  
 ещ ный даждь намъ днесь ѿ ста ви намъ долги

НА ША ГЯ КО ЖЕ НЬ МЫ Ѡ СТАВ ЛА ЕМЪ ДОЛ  
 ЖНИ КОМЪ НА ШЫМЪ НЬ НЕ КВЕ ДИ НАСЪ БО НС КЪ  
 ШЕ НІ Е НО НЪ ВА ВИ НАСЪ Ѡ ЛЪ КА ВА ГЪ  
 А МНЬ И ДЪ ХО КИ ТВО Е МЪ  
 Те вѣ го спо ди А мнѣ  
 Ѡ днѣ рѣ Ѡ днѣ го сподѣ і и свѣх хрі  
 стосѣ вѣла къ бо га Ѡт ца а мнѣ

Причастны дневніи, рѣзныхъ распѣсковъ.

Хва ли те хва ли

те хва ли  
 те хва ли те хва ли те  
 го спо да і не безъ і не безъ хва ли те  
 Ѡ го бѣ выш ннхъ бѣ выш  
 ннхъ бѣ выш ннхъ хва ли те Ѡ го бѣ выш ннхъ  
 бѣ выш ннхъ бѣ выш ннхъ бѣ выш ннхъ хва ли те  
 го спо да і не безъ хва ли те Ѡ го  
 бѣ выш ннхъ Ѡ го бѣ выш ннхъ а л ли лъ і  
 а а л ли лъ і а а л ли лъ і а

40.



Ќнхѡдъ

ѡрѡмнѡи

рнѣ

лѸ ѿ а ѡл лн лѸ ѿ а ѡл лн лѸ  
 ѿ а ѡл лн лѸ ѿ а в'па маѣть  
 в'чч нѸ ю вѸ дѣтѸ в'па маѣть в'чч нѸ ю вѸ  
 дѣтѸ пра вѣд ннкѸ в'па маѣть в'чч нѸ ю вѸ дѣтѸ  
 пра вѣд ннкѸ ѡ сла ха сла не оу бо  
 нт сла ѡ сла ха сла не оу бо нт сла  
 ѡл лн лѸ ѿ а ѡл лн лѸ ѿ а ѡл  
 лн лѸ ѿ а ѡл лн лѸ ѿ а ѡл лн лѸ  
 ѿ а ѡл лн лѸ ѿ а ѡл лн лѸ ѿ а

ѡл лн лѸ ѿ а ѡл лн лѸ ѿ а ѡл  
 лн лѸ ѿ а ѡл лн лѸ ѿ а ѡл  
 ѡл лн лѸ ѿ а ѡл лн лѸ ѿ а ѡл  
 ѡл лн лѸ ѿ а ѡл лн лѸ ѿ а ѡл  
 ѡл лн лѸ ѿ а ѡл лн лѸ ѿ а ѡл  
 ѡл лн лѸ ѿ а ѡл лн лѸ ѿ а ѡл  
 ѡл лн лѸ ѿ а ѡл лн лѸ ѿ а ѡл  
 ѡл лн лѸ ѿ а ѡл лн лѸ ѿ а ѡл  
 ѡл лн лѸ ѿ а ѡл лн лѸ ѿ а ѡл



Ἄ λ λη λβ ἰ α ἄ λ λη λβ ἰ α  
 ἄ λ λη λβ ἰ α ἄ λ λη λβ ἰ α  
 ἄ λ λη λβ ἰ α ἄ λ λη λβ ἰ α ἄ λ λη  
 λβ ἰ α ἄ λ λη λβ ἰ α ἄ λ λη λβ ἰ  
 α ἄ λ λη λβ ἰ α Βλα же нн  
 бла же нн ѿ же ѿз бралъ бла же нн  
 бла же нн ѿ же ѿз бралъ ѿ прѣ лъз ѿ  
 прѣ лъз ѿ ен го епо дн ѿ па матъ  
 ѿхъ ѿ па матъ ѿхъ ѿ родъ ѿ родъ

Ἄ λ λη λβ ἰ α ἄ λ λη λβ ἰ α ἄ λ λη  
 λβ ἰ α ἄ λ λη λβ ἰ α ἄ λ λη λβ ἰ α  
 ἄ λ λη λβ ἰ α ἄ λ λη λβ ἰ α ἄ λ λη  
 λβ ἰ α ἄ λ λη λβ ἰ α ἄ λ λη λβ ἰ  
 α ἄ λ λη λβ ἰ α ἄ λ λη λβ ἰ α  
 Βλ γαβλῆνε στῆχъ δαρῶβъ. Бла го сло венъ  
 гра дый во ѿ ма го епо дне рѣхъ го еподъ ѿ  
 ѿ би са намъ би дѣ холъ свѣтъ ѿ стин ный  
 прѣ лъ холъ дѣ ха не ве сна го ѿ брѣ

что хомз вѣ рѣ и стин нѣ ю не раз дѣль  
 нѣи тро и цѣ по кла на ем еа та бо насз  
 Ииъ роупѣвз.  
 спа ела еѣть  
 Ви дѣ хомз вѣтъз и стин ный прі ѡ хомз  
 аз ха не ве сна го ѡ вѣѣ что хомз вѣ  
 рѣ и стин нѣ ю не раз дѣль нѣи тро и цѣ  
 по кла на ем еа та бо насз спа ела  
 еѣть и минь да не пол наѣт еа оуѣ еѣта на  
 ша хва ле нї ѡ тво е го сподн

га ко да по емз ела вѣ тво ю га ко спо  
 до княз е си насз при ча ети ти еа ела  
 тымз тво нмз бо же ствен нымз без смерт нымз  
 и жи бо тво ра цымз тай намз со блю ди  
 насз бо тво ей ела ты ни весь день по ѣ  
 ча ти еа прав дѣ тво ей аа ли лѣ і а  
 аа ли лѣ і а аа ли лѣ і а  
 Го сподн по ми лѣи го сподн по ми лѣи  
 Те вѣ го сподн и минь ѡ и ме ни

ГО СПО ДНИ ГО СПО ДИ ПО МИ ЛВІИ І МИНЬ  
 БУ ДИ И МА ГО СПО ДНЕ БЛА ГО СЛО ВЕ НО  
 ДВАЖДЫ.  
 Ѡ НЫ НѢ И ДО ВѢ КА  
 БУ ДИ И МА ГО СПО ДНЕ БЛА ГО СЛО ВЕ НО  
 Ѡ НЫ НѢ И ДО ВѢ КА БЛА ГО СЛО ВЕ  
 НО Ѡ НЫ НѢ И ДО ВѢ КА  
 БЛА ГО ЧЕ СТИ ВѢИ ША ГО Са мо дер жав нѣи  
 ша го Ве ли ка го Го сѣ да рѣ на ше  
 го ІМ ПЕ РА ТО РА І ЛЕ ХАН ДРА

И КО ЛЯ Б ВИ ЧА ВЕ Л РѢ СІ И И  
 Ѡ ПРѢ ГѢ Ё ГѠ БЛА ГО ЧЕ СТИ ВѢИ ШѢ Ю  
 ГО СѢ ДА РѢ НИЮ ІМ ПЕ РА ТРИ ЦУ  
 МА РІ Ю І ЛЕ ХАН ДРО ВНУ МА ТЕРЬ  
 Ё ГѠ БЛА ГО ЧЕ СТИ ВѢИ ШѢ Ю  
 ГО СѢ ДА РѢ НИЮ ІМ ПЕ РА ТРИ ЦУ  
 І ЛЕ ХАН ДРѢ ѠБ О ДѠ РОВ НУ  
 На слѣд ни ка Ё ГѠ БЛА ГО ВѢР НА ГО  
 ГО СѢ ДА РѢ ЦЕ СА РЕ ВИ ЧА И



Музыкальный текст на нотном стане с русскими буквами. Текст песни:

Великаго князя Николая  
 и Леопольда и Виктора Царя и Царевичей  
 Дома Святойшии Правительствъ Юсифовичей  
 Свѣдѣніе Преосвященнаго Императора  
 и Князя Павла Николаевича Христьяновича  
 го еподигохраннаго на многа лета  
 во стѣхъ сорокачетырехъ проклятии.  
 Не ѿврати лица твоего ѿ  
 оного кающегося грѣшника якоже

Музыкальный текст на нотном стане с русскими буквами. Текст песни:

рукою еликашии мажорскими  
 шиюмои и избавленныи  
 Далъ еси до столнаго вѣщаннаго  
 На великомъ повечерѣ:  
 тебего еподи  
 го еподи еликашии вѣщаннаго  
 развѣтебегомоуни каекоже  
 мамыго еподи еликашии  
 Сей припевокъ ко великому стѣхъ.  
 Хвалите бо га бо святыхъ его

ΧΒΑ ΛΗ ΤΕ Ε̇ ΓΟ ΒΟ ΟΥ ΤΒΕΡ ΖΕ ΝΙ Η  
 ΗΝ ΛΥ Ε̇ ΓΩ  
 Β'τορ'ν' λ'νκ'α. Σ'τ'ί'χ'α β:  
 ΗΝ ΛΥ Ε̇ ΓΩ  
 ΧΒΑ ΛΗ ΤΕ Ε̇ ΓΟ ΝΑ ΗΝ ΛΑΧΖ Ε̇ ΓΩ  
 ΧΒΑ ΛΗ ΤΕ Ε̇ ΓΟ ΠΟ ΜΝΟ ΖΕ ΙΤΒ' ΒΕ  
 ΛΗ ΤΕ ΙΤΚΙ Λ Ε̇ ΓΩ  
 ΧΒΑ ΛΗ ΤΕ Ε̇ ΓΟ ΒΟ ΓΛΑ ΙΦ ΤΡ'Β Ν'ΕΜΧ  
 ΧΒΑ ΛΗ ΤΕ Ε̇ ΓΟ ΒΟ ΨΑΛ ΤΗ ΡΗ Η Γ' ΣΛΕΧΖ  
 Σ'τ'ί'χ'α δ:  
 ΧΒΑ ΛΗ ΤΕ Ε̇ ΓΟ Β'ΤΥ'Μ ΠΑ Ν'Ε Η  
 ΛΗ Τ'Φ ΧΒΑ ΛΗ ΤΕ Ε̇ ΓΟ ΒΟ ΙΤΡ'Β ΝΑΧΖ Η ΟΡ ΓΑ Ν'Ε

Σ'τ'ί'χ'α ε:  
 ΧΒΑ ΛΗ ΤΕ Ε̇ ΓΟ Β'ΚΥ'Μ ΚΑ Λ'ΕΧΖ  
 ΔΟ ΒΡΟ ΓΛΑC ΝΥΧΖ ΧΒΑ ΛΗ ΤΕ Ε̇ ΓΟ Β'ΚΥ'Μ ΒΑ  
 Λ'ΕΧΖ ΒΟC ΚΛΗ ЦΑ ΗΙ Λ ΒΕΛ ΚΟ Ε ΔΥ ΧΑ ΗΙ  
 Ε ΔΑ ΧΒΑ ΛΗΤΖ ΓΟ ΕΠΟ ΔΑ  
 Τ'ά'ζ'ε Ὁ'β'α λ'νκ'α β'κ'δ'π'ε:  
 ΧΒΑ ΛΗ ΤΕ ΒΟ ΓΑ ΒΟ ΣΑ ΤΥΧΖ Ε̇ ΓΩ ΧΒΑ ΛΗ  
 ΤΕ Ε̇ ΓΟ ΒΟ ΟΥ ΤΒΕΡ ΖΕ ΝΙ Η ΗΝ ΛΥ Ε̇ ΓΩ  
 ΓΟ ΕΠΟ ΔΗ ΣΙΛΧ Ε̇ ΝΑ ΜΗ Β' ΔΗ Η ΝΟ ΓΟ ΒΟ  
 ΡΑΖ Β'Φ ΤΕ ΒΕ ΠΟ ΜΟЦИ ΗΗ ΚΑ Β'ΚΟΡ ΒΕΧΖ ΗΕ

Обиходъ

И МА ЛЫ ГО ЕПО ДИ СЛАЗ ПО МН ЛЪИ НАЕЗ  
 БЛА БА ОТ ЦЪ И БЫ НЪ И СВА ЧТО МЪ ДЪ ХЪ  
 ГО ЕПО ДИ А ЦЕ НЕ ВЫ ХОМЪ СВА ЧТЫ А  
 ТВО А И МЪ ЛИ МО ЛИТ ВЕН НИ КИ И  
 БЛА ГО СТЫ НЮ ТВО Ю МИ ЛЪ Ю ЦЪ Ю  
 НАЕЗ КА КЪ СМЪ ЛИ ВЫ ХОМЪ СПА СЕ ПЪ  
 ТИ ТА Ё ГО ЖЕ СЛА ВО СЛО ВАТЪ НЕ ПРЕ  
 СТАН НЪ АН ГЕ ЛИ СЕРД ЦЕ ВЪД ЧЕ ПО  
 ЦА ДИ ДЪ ШЫ НА ША

Црковный

И НЫ НЪ И ПРИ СНО И ВО ВЪ КИ КЪ КЪВЪ А МНЬ  
 АНЪ ГА А ЛНО ЖЕ СВА МО НЪА ВО ГО РО  
 ДИ ЦЕ ПРЕ ГРЪ ШЕ НИИ КЪ ТЕ КЪ ПРИ ВЪ ГОУХ  
 ЧИ СТА А СПА СЕ НИ А ТРЕ ВЪ А ПО  
 СЪ ТИ НЕ МОЦ СТВЪ Ю ЦЪ Ю МО Ю ДЪ  
 ШЪ И МО ЛИ БЫ НА ТВО Е ГО И ВО ГА  
 НА ШЕ ГО ДА ТИ МИ Ѡ СТАВ ЛЕ НИ Е  
 ГЪ ЖЕ СО ДЪ АХЪ ЛЮ ЧЪХЪ Ё ДИ НА  
 БЛА ГО СЛО ВЕН НА А

Все слава а бо ро ди це во вре  
 ма жи во та мо е гш не ѿ ста ви ме  
 не че ло вѣ че ско мѣ пред ста тель ствѣ  
 не вѣ ри ма но са ма за стѣ пи  
 и по ли лѣи ма все оу по ва ни е  
 мо е на та воз ла га ю ма ти бо  
 жи а го хра ни ма под кро вомъ тво имъ  
 По деѣтомъ чистѣ блженны.  
 Во цар ствѣ и тво емъ по ма ни насъ

Зна-  
мен-  
наго  
рогѣ

го спо ди Бла же ни ни ци и дѣ хомъ  
 га ко тѣхъ естъ цар ство не ке сно е  
 По ма ни насъ го спо ди е гда прі и  
 де ши во цар ствѣ и тво емъ  
 Сей припѣвъ ко всѣкомъ стѣхъ.  
 Бла же ни пла чѣ ци и га ко тѣ и оу  
 тѣ шат са Бла же ни крог цы и га ко  
 тѣ и на слѣ датъ зем лю Бла же ни ал чѣ  
 ци и и жа ждѣ ци и прав ды га ко

тї и на сы члѣт сѧ Блѧ же ни ми ло стїи  
 вї и ѧ кѡ тї и по ми ло ва ни вѣ дѣтѣ  
 Блѧ же ни чн стї и срдцемѣ ѧ кѡ тї и  
 во га оу зрѣтѣ Блѧ же ни ми ро твор цы ѧ  
 кѡ тї и сы но ве бо жї и на ре кѣт сѧ  
 Блѧ же ни ѡз гна ни прав ды ра ди ѧ кѡ  
 тѣхъ естъ цар ство не ве сно е  
 Блѧ же ни е стѣ е гда по но сѣтѣ вамѣ  
 ѡ ѡз же нѣтѣ ѡ ре кѣтѣ вѣкѣхъ солѣ глаголѣ

на вы лжѣ ще ме не ра ди Ра дѣи чѣ  
 сѧ ѡ ве се ли те сѧ ѧ кѡ мѣда ва  
 ша мно га на не ве стѣхъ сла ва стѣ цѣ  
 ѡ ѡз же нѣ еѣ то мѣ дѣ хѣ ѡ ны нѣ  
 ѡ ѡз же нѣ и ко вѣ ки вѣ кѡвѣхъ ѧ ми нѣ  
 ѡ ѡз же нѣ ка. По ма ни насѣ го спо ди  
 е гда прї и де ши во цар ствї и тво емѣ  
 По ма ни насѣ влѣ ды ко е гда прї и  
 де ши во цар ствї и тво емѣ По ма ни насѣ

Вск-  
скагш  
ср.  
пѣла

ѡа тый ѳгда прїи де ши бо  
цар ствїи тво емз  
ѡо цар ствїи тво емз по ма ни насз го  
спо ди Бла же ни ни щїи и дѡхомз  
ѳа кв тѣхз ѳсть цар ство не бе ено е  
По ма ни насз го спо ди ѳгда прїи де  
ши бо цар ствїи тво емз Бла же ни пла  
чѣ щїи и ѳа кв тїи и оуѣ тѣ шат са  
По ма ни насз го спо ди ѳгда прїи

де ши бо цар ствїи тво емз  
Сѳи припѣвз ко всѳкомѡ стїхѡ.  
Бла же ни кроут цыи и ѳа кв тїи  
на слѣ датз зем лю Бла же ни дѡ чѣ  
щїи и и жаж дѡ щїи и прав ды ѳа кв  
тїи на бы тѡт са Бла же ни ми  
ло сти бїи и ѳа кв тїи и по ми  
ло ва ни бѡ дѡтз Бла же ни чн стїи и  
срд цемз ѳа кв тїи и бо га оуѣ зрѡтз

мѡ

Бла же ни ми ро твор цы іа ко ті и  
 сы но ве бо жі и на ре кѣт ел  
 Бла же ни із гна ни пак ды ра ди іа  
 ко тѣхъ естъ цар ство не ве сно е Бла же  
 ни е сте е гда по но салъ вамъ и із  
 же нѣтъ и ре кѣтъ влакъ солъ гла голъ на вы  
 лжѣ ще ме не ра ди ра дѣи те ел и ве  
 се ли те ел іа ко мзда ва ша мно га на  
 не ве сѣхъ сла ва от цѣ и сы нѣ

и ел то мѣ дѣ хѣ іи ны нѣ и при  
 ѿба лика.  
 сно и во бѣ ки бѣ кова я лишь  
 По ма ни насъ го сно ди е гда прі  
 и де ши во цар стві и тво емъ  
 По ма ни насъ вла ды ко е гда  
 прі и де ши во цар стві и тво емъ  
 По ма ни насъ ел тѣи е гда прі  
 и де ши во цар стві и тво емъ  
 Іиъ роствѣхъ.  
 По ма ни насъ

ГО СПО ДИ Е ГДА ПРІ И ДЕ ШИ ВО  
 ЦАР СТВІ И ЧТВО ЕМЪ  
 ПО МА НИ НАСЪ ВЛА ДЫ КО Е ГДА ПРІ  
 И ДЕ ШИ ВО ЦАР СТВІ И ЧТВО ЕМЪ  
 ПО МА НИ НАСЪ ВЛА ЧТВІ И Е ГДА ПРІ И  
 ДѢ ШИ ВО ЦАР СТВІ И ЧТВО ЕМЪ

ЛІТУРГІА ПРЕДВОЩЕНІА.  
 ДА НІ СПРА ВЯТ СЯ МО ЛИ ТВА МО А  
 ГА КЩ КА ДИ ЛО ПРѢ ЧТО БО Ю  
 ВОЗ ДѢ А НІ Е КЪ МО Е Ю ЖЕР ТВА  
 ПРАВЫИ ЛІКЪ.  
 ВЕ ЧЕР НА А  
 ГО СПО ДИ ПО МИ ЛЫИ ГО СПО ДИ ПО МИ ЛЫИ  
 ГО СПО ДИ ПО МИ ЛЫИ ГО СПО ДИ ПО МИ  
 ЛЫИ ГО СПО ДИ ПО МИ ЛЫИ ГО СПО ДИ ПО МИ  
 ЛЫИ ГО СПО ДИ ПО МИ ЛЫИ ГО СПО ДИ ПО МИ ЛЫИ

Зна-  
мен-  
наго  
рог-  
ника



ЛѢВЫЙ ЛІКЪ.

А минь  
 Го спо ди по ми лѣи Те бѣ го спо ди

Інъ роупѣвъ.

А минь  
 ны нѣ си лы не  
 бѣ сны ѿ ѿна ми не  
 ви ди мѡ слъ  
 жагъ се бо вхо дитъ црѣ  
 сла вы се жер  
 тва тѣи на ѿ со вер ше

на до рѣ но  
 вхо дъ.  
 ситъ сѧ  
 рѣ ро ю и лю бо кі  
 ю при сѣлъ пимъ да при час  
 тни цы жи зни вѣч ны  
 ѿ бѣ демъ ѿл ли лѣ і  
 а ѿл ли лѣ і а ѿл ли лѣ і а  
 ЛѢВЫЙ ЛІКЪ.  
 Го спо ди по ми лѣи  
 По дай го спо ди Те бѣ го спо ди

ОҢЕ НАШЕ: ИЦИ ВЪ ЗНАМЕННОЙ ЛѢТЪРГІИ.

А МНЬ И ДЪ ХО ВИ ТВО Е МЪ  
 Те вѣ го спо ди А МНЬ  
 ѿ днхъ ѿгъ ѿ днхъ го сподъ і и свѣхъ хрї стосхъ во  
 сла вѣ бо га ѿт ца А МНЬ  
 Причастенъ.  
 Вѣ си те и ви  
 ди те гдѣ ко благъ  
 го спо  
 дѣ А Л ЛН ЛЪ І А АЛ

ЛН ЛЪ І А АЛ ЛН ЛЪ  
 І А  
 По габленіи стѣхъ дарѡвхъ. БЛА ГО СЛО ВІО  
 го спо да на вѣл ко е вре мѣ  
 хва ла ѿ го во оу стѣхъ мо ихъ хлѣвхъ  
 не ве сныи и ча шѣ жнз ни вѣс  
 си те и ви ди те гдѣ ко благъ  
 го сподъ А Л ЛН ЛЪ І А АЛ ЛН ЛЪ  
 І А АЛ ЛН ЛЪ І А

Господи помилуй Господи по  
 милуй Тебѣ господи  
 аминь Ѡнимени господни  
 Господи помилуй аминь Гвди Ѡ  
 ма господи не благовенно Ѡны нѣ  
 и до вѣка  
 Да не прачинамо ли  
 тва моляга кади  
 ло предъ тобою воздѣла нѣ

Трижды.

рвквмо е ю жертва ке черна а  
 Стіхъ. Господи воззвахъ кѣте вѣ  
 оу слыши ма кон ми гла емо  
 ле ни а мо е гво внигда воззва  
 Стіхъ. ти ми кѣте вѣ  
 Положи господи храмъ ни е  
 оу створи мо нмъ и дверь Ѡгражде ни  
 Стіхъ. а Ѡ оу створи мо нхъ  
 Не оукло ни сердце мо е бело

Грб-  
 че-  
 кагш  
 ро-  
 нѣба

ὉΜΗΧΟΔΟΣ

Віск.  
скажи  
гол.  
пѣба

БЕ СА ЛЪ КАВ СТВІ А НЕ ПЦЕ  
 БА ТИ ВИ НЫ Ѡ ГРѢ СѢХЪ  
 ДА НС ПРА ВИТ СА МО ЛИ ТВА  
 МО А ГА КЪ КА ДИ ЛО ПРѢ  
 ТО БО Ю ВОЗ ДѢ А НІ Е РЪ  
 КЪ МО Е Ю ЖЕР ТВА ВЕ ЧЕР  
 НА А ГО СПО ДИ ВОЗ ЗВАХЪ  
 КЪТЕ БѢ ОУ СЛЫ ШИ МА ВОН  
 ЛИ ГЛА СЪ МО ЛЕ НІ А МО Е

ЦРКОВНЫЙ

рѣ

ГО ВНЕ ГДА ВОЗ ЗА ТИ МИ КЪТЕ БѢ  
 ПО ЛО ЖИ ГО СПО ДИ ХРА НЕ НІ Е  
 ОУ СТВѢМЪ МО ИМЪ Н ДВЕРЬ Ѡ ГРАЖ ДЕ  
 НІ А Ѡ ОУ СТНАХЪ МО НХЪ  
 НЕ ОУ КЛО НИ СЕРД ЦЕ МО Е БѢЛО ВЕ  
 СА ЛЪ КАВ СТВІ А НЕ ПЦЕ  
 БА ТИ ВИ НЫ Ѡ ГРѢ СѢХЪ  
 ГО СПО ДИ ПО МИ ЛЪИ ГО СПО ДИ ПО МИ ЛЪИ  
 ГО СПО ДИ ПО МИ ЛЪИ ГО СПО ДИ ПО МИ

ὉΨΙΝΟΔΟΣ

ЛВН ГО СПО ДН ПО МИ ЛВН А МННЬ  
 Го СПО ДН ПО МИ ЛВН Го СПО ДН ПО  
 МИ ЛВН Те ВѢ ГО СПО ДН  
 А МННЬ НЫ НѢ СИ ЛЫ НЕ  
 БЕ СНЫ А І НА МИ  
 НЕ ВИ ДИ МШ СЛВ ЖАТЪ СЕ  
 БО ВХО ДИТЪ ЦРЬ СЛА ВЫ ВХО  
 ДИТЪ ЦРЬ СЛА ВЫ СЕ ЖЕР ТВА ТАИ  
 НА А ІО ВЕР ШЕ НА ДО

ЦРКОВНИЙ

РВНО ИИТ СЛ ДО РВНО ИИТ СЛ  
 ВѢ РО И И ЛЮ БО ВІ ІО ПРИ СГВ  
 ПИМЪ ДА ПРИ ЧА СГНИ ЦЫ ЖИЗ ИИ  
 ВѢЧ НЫ А ВЪ ДЕМЪ СЛА ЛН ЛВ І А  
 АЛ ЛН ЛВ І А АЛ ЛН ЛВ І А  
 АЛ ЛН ЛВ І А АЛ ЛН ЛВ  
 І А АЛ ЛН ЛВ І А АЛ ЛН ЛВ І А  
 ИИХ РОСПѢВЪ.  
 НЫ НѢ СИ ЛЫ НЕ БЕ СНЫ  
 А І НА МИ НЕ ВИ ДИ МШ СЛВ ЖАТЪ СИ ЛЫ НЕ

БЕ СНЫ ѿ ІНА МН НЕ ВН ДН МШ СЛВ ЖАТЪ  
 СЕ БО ВХО ДНТЪ ЦРЬ СЛА ВЪ СЕ ЖЕР ТВА  
 ЧАЙ НА ѿ СО ВЕР ШЕ НА ЧАЙ НА ѿ СО  
 ВЕР ШЕ НА ДО РЪ НО СНТ СЛ  
 ВЪ РО Ю Н ЛЮ БО ВІ Ю ПРИ СТВ ПМЪ  
 ДА ПРИ ЧА СТНИ ЦЫ ЖИЗ НИ ВЪЧ НЫ  
 ѿ ВЪ ДЕМЪ ПРИ СТВ ПМЪ ДА ПРИ ЧА СТНИ ЦЫ  
 ЖИЗ НИ ВЪЧ НЫ ѿ ВЪ ДЕМЪ ѿ Л ЛН ЛЪ І  
 а ѿ Л ЛН ЛЪ І а ѿ Л ЛН ЛЪ І а

ѿ Л ЛН ЛЪ І а ѿ Л ЛН ЛЪ І а  
 Го спо ди по ми лѣи Го спо ди по ми лѣи  
 По дай го спо ди По дай го спо ди  
 Те бѣ го спо ди  
 По О҃че на́шихъ: ѿ ми́нь ꙗ́ко  
 тво е мѣ Те бѣ го спо ди  
 ѿ ми́нь ѿ днѣ стѣ е днѣ  
 го сподѣ і и свѣхъ хрї стѣхъ бѣла въ  
 бо га О҃т ца ѿ ми́нь

И҆нѣ ро҆спѣва.

Ѣ дннѣ ѣ дннѣ стѣ ѣ

дннѣ го сподѣ го сподѣ і н ѣсѣ хрї стогѣ

ѣ сла вѣ бо га от ца а миннѣ

а миннѣ а миннѣ ѣ сла вѣ бо га

Кінонікѣ.

от ца а миннѣ а миннѣ

всѣ си те ѣ ви ди те

іа кѣ благѣ го сподѣ іа кѣ благѣ го

сподѣ іа кѣ благѣ го сподѣ ѣ ви ди те іа кѣ

благѣ го сподѣ ѣ ви ди те іа кѣ благѣ

го сподѣ іа кѣ благѣ го сподѣ іа кѣ

благѣ го сподѣ іа ли лѣ і а а ли

лѣ і а а ли ли лѣ і а а ли лѣ

і а а ли ли лѣ і а а ли ли лѣ і

а а ли лѣ і а а ли ли лѣ

і а а ли ли лѣ і а а ли ли лѣ

і а а ли ли лѣ і а

По іавленїи стѣхѣ дарѣвѣ.

Бла го сло вяю

го спо да на всѣ ко е вре ма хва ла

Е ГВО ОУ СТЬХЪ МО НХЪ ХЛѢБЪ НЕ БЕ СНЫЙ И  
 ЧА ШЪ ЖИЗ НИ ВЪС СИ ТЕ И ВИ ДИ ТЕ  
 ГА КЪ БЛАГЪ ГО СПОДЪ АЛ ЛИ ЛЪ І А АЛ  
 ЛИ ЛЪ І А АЛ ЛИ ЛЪ І А

Да исполнятся оушѣта наша:  
 Зри въ литургію киевскаго респѣва, на лигѣкѣ рѣдѣ.

Го спо ди по ми лѣи Го спо ди по ми лѣи  
 Те вѣ го спо ди  
 А минь Ѡ и ме ни го спод ни  
 Го спо ди по ми лѣи А минь

КЪ ДИ И МА ГО СПОД НЕ БЛА ГО СЛО ВЕ  
 ТРИЖДЫ.  
 но Ѡ ны нѣ и до вѣ ка  
 Въ литургію васіліа великаго, вмѣстѣ  
 Достойно сътъ:  
 Ѡ те вѣ ра дѣ е тежъ бла го  
 дат на а вла ка а гварь  
 Аи гел ескій со боръ и че  
 ло вѣ чес кій родъ Ѡ свѣ цен  
 ный хра ме и ра ю сло бес ный  
 Дѣв ствен ма а по хва ло



И́З НЕ А ЖЕ Б҃ГЪ БО ПЛО  
 ТИ СЯ И МЛА ДЕ НЕЦЪ БЫСТЬ  
 Пре ЖДЕ В҃КЪХ СЫН Б҃ГЪ НАШЪ  
 Ло ЖЕ НА БО ТВО А Пре  
 СТОЛЪ СО ТВО РИ И Чре БО  
 ТВО Е ПРО СТРАИ НѢ Е НЕ  
 БЕСЪ СО ДѢ ЛА ѿ ТЕ ВѢ РА  
 ДѢ Е ТСА БЛА ГО ДАТ НА А  
 ВСА КА А ТВАРЬ СЛА ВА ТЕ

И́НЪ РОСПѢВЪ.  
 КѢ СЛА ВА ТЕ ВѢ  
 ѿ ТЕ ВѢ РА ДѢ Е ТСА БЛА ГО ДАТ  
 НА А ВСА КА А ТВАРЬ АН ГЕЛ  
 СКІИ БО ВОРЪ И ЧЕ ЛО ВѢ ЧЕ СКІИ РОДЪ ѿ  
 СЛА ЩЕН НЫИ ХРА МЕ И РА Ю  
 СЛО ВЕ СНЫИ ДѢ ВЪ СТВЕН НА А ПО ХВА ЛО И́З  
 НЕ А ЖЕ Б҃ГЪ БО ПЛО ТИ  
 И МЛА ДЕ НЕЦЪ БЫСТЬ Пре Ж ДЕ  
 В҃КЪХ СЫН Б҃ГЪ НАШЪ Ло ЖЕ СНА БО ТВО А

прѣстолаз іоу трохъ и ѿ чрево трохъ  
 е про страннѣе не безъ со  
 дѣла ѿте вѣра дѣ  
 тѣла глаго датъ на ѿ вѣла ка ѿ тѣварѣ  
 сла ба те вѣ  
  
 ВЪ СВѢТѢ ПАТРИА НЕДЕЛИ ПОСТА.  
 По ве лѣн но е тѣи нѣ пріемъ бра зѣ  
 мѣ вѣро вѣ і ѿ сѣ фо вѣ тѣша нѣ  
 емъ предъ ста безъ плот ный гла го ла

не и свѣ со брачъ и нѣи при кло ни быи  
 сѣхо жде нѣ емъ не ре са кмѣ ша е  
 тѣла не нѣ мѣи нѣо бѣсѣ вѣта е го  
 же и вѣи да вѣло же снахъ тѣро нѣхъ  
 пріемъ ша ра вѣи зракъ оу жа са ю са  
 зва ти те вѣра дѣи са не вѣ е го  
 не не вѣст на ѿ  
 По ве лѣн но е тѣи нѣ прі  
 емъ бра зѣ мѣ вѣра зѣ мѣ вѣро вѣ

Грѣ.  
чес.  
наш  
рѣ.  
шѣла

лѣ

Ὁμιχόλι

І Ѡ сн ꙑо вѣ тѣца нї емѣ пред  
 сѣга безплотнѣи предсѣга безплотнѣи глаго  
 ла не и есѣ со брач  
 нїи не и есѣ со брач нїи при кло ни  
 выи сѣож де нї емѣ не ре са  
 не бе са вавѣ ца е тѣла не нз  
 мѣн нѣо весь бѣта весь бѣта е го же  
 и ви да бло жеи нахѣ тво нхѣ  
 бло жеи нахѣ тво нхѣ прї ем ша ра вїи

ѡркѡннїи

рѡи

зракѣ оу жа са ю са зва ти те вѣ  
 зва ти те вѣ ра дѣи са не вѣ  
 сто не не вѣст на ла не вѣ сто не  
 не вѣст на ла  
 Кондѣкѣ.  
 не вѣст на ла  
 взбран нѣи во е во дѣ по вѣ ди тѣль на  
 ла іа ко нз вавѣ ше са ѡ слыхѣ бла го  
 дар ствен на ла вос пи сѣ емѣ ти ра  
 ви тво и во го ро ди це но іа  
 ко и мѣ ца ла дер жа вѣ не по вѣ ди

Грѣ-  
ше-  
како  
рог-  
нѣва

Кіев-  
ская  
рог.  
пѣль  
на  
гладъ  
и

Зна-  
мен-  
наго  
рог.  
пѣва

мѸ ю ѿ вѣа кнхъ нахъ вѣдѸ зво во  
 дн да зо вемъ ти ра дѸи сѧ не вѣ  
 сто не не вѣ стна ѿ  
 вбран ной во е ко дѣ по вѣ дн тель на ѿ га  
 кѸ ѿз бабл ше сѧ ѿ слухъ вѣа го дар ствен на ѿ  
 воє пи сѸ емъ ти ра кн тво и во го ро дн  
 це но га кѸ ѿ мѸ ца ѿ дер жа  
 вѸ не по вѣ дн мѸ ю ѿ вѣа кнхъ  
 нахъ вѣдѸ зво во дн да зо вемъ ти ра дѸи сѧ

Тропарь.  
 не вѣ сто не не вѣ стна ѿ  
 се же ннхъ, грѧ дѣтѸ кѸ по мѸ но цн  
 ѿ бла жнхъ рабъ е го же ѿ вѣа  
 цѣтѸ бѧ ца не до сто инъ же па  
 кн е го же ѿ вѣа цѣтѸ оу ны ва  
 ю ца вѣо дн оу вѸ дѸ ше мо ѿ  
 не спомъ ѿ тѧ го ти сѧ да не смер  
 ти пре да на вѸ де ши ѿ цар ствѧ  
 ѿ вѣ за тво рн ши сѧ но во спрѧ

СВѢДѢНІЯ

Кіев.-  
скагш  
рос.-  
пѣка

НИ ЗО ВЪ ШИ СѢХ СѢХ СѢХ Ё ИИ  
 БО ЖЕ БО ГО РО ДИ ЦЕ Ю  
 ПО МИ ЛЫИ НАСХ  
 СЕ ЖЕ НИХЪ ГРА ДИТЪ КЪ ПО ЛЪ НО ШИ И БЛА  
 ЖЕНЪ РАБЪ Ё ГО ЖЕ Ѡ БРА ШЕГЪ БЛА ЦА НЕ  
 ДО СТО НИХЪ ЖЕ ПА КИ Ё ГО ЖЕ Ѡ БРА ШЕГЪ  
 ОУ НЫ БА Ю ЦА БАЮ ДИ ОУ БѠ ДЪ ШЕ  
 МО Л НЕ ИНОМЪ Ѡ ПЛА ГО ТИ СЛА ДА  
 НЕ СМЕР ТИ ПРЕ ДА НА БЪ ДЕ ШИ И

ЦРКОВНЫЙ

рп

Кіев.-  
скагш  
рос.-  
пѣка

ЦАР СТВІ А ВНК ЗА ТВО РИ ШИ СЛА  
 НО ВО СРА НИ ЗО ВЪ ШИ СѢХ  
 СѢХ СѢХ Ё ИИ БО ЖЕ БО ГО РО  
 ДИ ЦЕ Ю ПО МИ ЛЫИ НАСХ  
 СВѢТІЛЕНЪ.  
 Чер ТОГЪ ТКОИ ВИЖ ДЪ ПА СЕ  
 МОИ ОУ Кра ШЕН НЫИ И Ѡ ДѢЖ ДЫ НЕ  
 И МАМЪ ДА ВНИ ДЪ Б ѠНЬ ПРО СВѢ ТИ  
 Ѡ ДѢ А НИ Е ДЪ ШИ МО Е А СВѢ  
 ТО ДАВ ЧЕ И ПА СИ МА

Вх великій четвертоїх тропарь.

Зні-  
ли-  
наго  
рог-  
п'єба

Ѣ ГДА СЛА ВНІ Н ОУ҃ ЧЕ НН ЦЫ ПА ОУ҃  
 МО ВЕ НІ Н ВЕ ЧЕ РИ ПРО  
 СВѢ ЦА Х҃ СЛ ТО ГДА І Ѹ  
 ДА СЛО ЧЕ СТИ КЫН СРЕ БРО ЛЮ ВІ СЛМЗ  
 НЕ ДѸ ГО ВЛВХ Ѡ МРА ЧА ШЕ СЛ Н  
 БЕЗ ЗА КОН НЫМЗ СѸ ДІ ЛМЗ ТЕ БЕ  
 ПРА БЕД НА ГО СѸ ДІ Ю  
 ПРЕ ДА СГХ ВМЖДѸ Н МѢ

НІЙ РА ЧН ТЕ ЛЮ ВНУХ РА ДН ОУ҃  
 ДА ВЛЕ НІ Е ОУ҃ ПО ТРЕ БНВ ША  
 ВѢ ЖИ НЕ СЫ ТЫ Л ДѸ ШН ОУ҃ ЧН  
 ТЕ ЛЮ ТА КѠ ВА Л ДЕР ЗНѢК ШІ  
 Л Н ЖЕ Ѡ ВѢХУХ ВЛА ГІЙ ГО СПО  
 ДН СЛА ВА ТЕ ВѢ  
 Ѣ ГДА СЛА ВНІ Н ОУ҃ ЧЕ НН ЦЫ ПА  
 ОУ҃ МО ВЕ НІ Н ВЕ ЧЕ РИ ПРО СВѢ ЦА  
 Х҃ СЛ ТО ГДА І Ѹ ДА СЛО ЧЕ СТИ

Кієв-  
скаго  
рог-  
п'єба

Свѣдѣнїа

Црковный

рѣк

ВЫИ СРЕ БО ЛЮ БІ ЕМЪ НЕ ДЪ ГО БВЪЪ Ѡ МРА  
 ЧА ШЕ СЛ И БЕЗ ЗА КОН ГЫМЪ СЪ ДІ  
 ММЪ ТЕ БЕ ПРА ВЕД НА ГО СЪ ДІ Ю ПРЕ  
 ДА СЪЪ ВЪЖДЪ И МЪ НІИ РА ЧИ ТЕ ЛЮ СЪХЪ  
 РА ДИ ОУ ДА ВЛЕ НІ Е ОУ ПО ТРЕ ВЪКЪ  
 ША ВЪ ЖИ НЕ СЫ ТЫ Л ДЪ ШИ ОУ  
 ЧИ ТЕ ЛЮ ТА КЪ ВА Л ДЕР ЗНЪВ ШІ Л И ЖЕ  
 Ѡ ВЪЪХЪ ЕЛА ГІИ ГО СПО ДИ СЛА ВА ТЕ ВЪ  
 ВЪ ВЕЛІКІИ ЧЕТВЕРТОКЪ.  
 ВЪ ЧЕ РИ ТВО Е Л

Зна-  
мен-  
наго  
рогѣла

ТАИ НЫ Л ДНЕСЬ СЫ НЕ БО ЖІИ  
 ПРИ ЧА СЪТНИ КА МЪ ПРІ И МИ НЕ БО ВРА  
 ГОМЪ ТВО ИМЪ ТАИ НЪ ПО ВЪЕМЪ НИ  
 ЛО ВЪА НІ Л ТИ ДАМЪ ІА КЪ І Ѡ ДА  
 НО ІА КЪ РАЗ БОИ НИКЪ ІЕ ПО ВЪ ДА  
 Ю ТА ПО МЪ НИ МЪ ГО СПО ДИ  
 БО ЦАР СЪТІ И ТВО ЕМЪ  
 А Л И ЛЪ І А А Л И ЛЪ І А  
 А Л И ЛЪ І А

Зна-  
мен-  
наго  
ро-  
нѣва

Въ великій пѣтокъ вечера, Слава, и нынѣ, гласъ ѿ:

Тебе ѿ дѣ ю ца го сла вѣ то мѣ га

кѡ рн зо ю шемъ і ѡ снѣхъ і дре

ва іні ко ди момъ и вѣ дѣ въ мер тѣ на га

не по гре бе на сла го сѣ р днѣи плачь во

спрѣ нѣмъ рѣ да ѣ гла

го ла ше ѡу вы мнѣ сла дѣ чай шій і

и ѡ се ѣ го же вма лѣ бо ли це

на кре стѣ вѣ си ма ѡу зрѣ въ ше

е мѣ ко мѣ ѡ бла га ше сла

и зем ля стѣ хомъ ко ле

ба ше сла и раз ди ра ше сла

цер ков на ѣ за вѣ сла но се ны

нѣ вѣ жѣ та мѣ не ра ди ко ле ю

под ѣм ша смѣ ртъ ка кѡ по гре бѣ

та во яе мой и ли ка ко ю пла

ца ни це ю ѡб вѣ ю ко нѣ ма

ли рѣ ка ма при ко снѣ сла не тѣ вѣ



Обходъ

НО МЪ ТВО Е МЪ ТѢ ЛЪ И ЛИ  
 КІ А ПѢ НИ КО СПО Ю ТВО Е МЪ  
 И СХО ДЪ ЩЕ ДРЕ ВЕ ЛИ ЧА Ю  
 СТРА СТН ТВО А ПѢ СНО СЛО ВЛЮ И ПО ГРЕ  
 БЕ НІ Е ТВО Е СО ВО СКРЕ СЕ НІ  
 ЕЛИЗ ЗО ВЪ И ГО СПО ДИ СЛА  
 БА ТѢ ВѢ СЛА ВА ОТ ЦЪ И  
 СЫ НЪ И ВА ТО МЪ ДЪ ХЪ И  
 НЫ НѢ И ПРИ СНО И ВО ВѢ КИ ВѢ КОВЪ

Бол-  
гар-  
скго  
рог-  
пѣба

Црковный

рп.

А МНЬ ТЕ БЕ Ѡ ДѢ Ю ЦА ГО  
 СЛ СВѢ ТСМЪ ГА КЪ РИ  
 ЗО Ю СМЪ І Ѡ СМЪ С ДРЕ  
 ВА І НІ КО ДИ МОМЪ И ВИ ДѢ ВЪ  
 МЕР ТѢ БА НА ГА НЕ ПО ГРЕ БЕ  
 НА БЛА ГО СЕР ДНЫИ ПЛАЧЪ ВО  
 СПРІ НМЪ РЫ ДА А ГЛА ГО  
 ЛА ШЕ ОУ  
 ВЪ ОУ ВЪ МНѢ СЛАД ЧАИ ШІИ І Н

Обходъ

Ѹ Ѹ Ѹ го же вма лѣ боли  
це на крѣ стѣ вни еи ма  
оу зрѣв ше е мра комз ѡв ма  
га ше еа ѿ зем лѣ стра хомз  
ко ле ба ше еа ѿ раз ли  
ра ше еа цер ко вна ѿ за вѣ  
са по се ны нѣ вни жѣ та  
ле не ра ди во ле ю под  
ели ша смѣртъ ка

Црковный

рѣ

кѡ ка кѡ по гре вѣ  
та во же мой ѿ ли ка ко ю  
пла ца ни це ю ѡв вѣ ю  
ко ни ма ли рѣ ка ма при  
ко еиѣ еа не глѣн но мѣ тво е  
мѣ тѣ лѣ ѿ ли ки ѿ пѣ  
ени во спо ю тво е мѣ ѿ хо  
лѣ ще дре бе ли ча ю  
стра сти тво ѿ пѣ ено сло вѣ

И по гре ве нї е тво е со  
во скре се нї емх зо внї го спо  
ди сла ба те вѣ  
Тропарь, гласъ Б: Гла го о браз ный  
і ѡ снфз е дре ва енемх пре чи сто е тѣ ло  
тко е пла ца ни це ю чи сто ю ѡб внвз и  
во на ми во гро вѣ но вѣ по кривз по ло жи  
Арѡгїн тропарь: Дѡ ро но си ца мх  
же на мх при гро вѣ пред ставл ан гелз во пї л ше

Гре-  
чес-  
каго  
рог-  
нѣва

мѡ ра мер твумз свѣтъ при ли чна хрї стоиз же  
не тлѣ нї а га ви ел чждь  
Гла го о браз ный і ѡ  
снфз е дре ва енемх пре чи сто е тѣ  
ло тко е пла ца ни це ю чи сто ю  
ѡб внвз и во на ми во  
гро вѣ но вѣ по кривз по ло жи  
Ез великѡю свѣтѡю непорочны:  
Гла го сло венз е си го спо ди на

Бол-  
гар-  
скаго  
рог-  
нѣва

Знї-  
мен-  
наго  
рогнѣва

Ѹ чн ма ѿ пра вда нї смз тво  
 нмз Гла же ни не по роч нї  
 и вѣдѣть хо да щї и вѣа ко нѣ го епо  
 дни Жизнь во гро вѣ по ло жиа  
 е си хрї сте и ан гел ска а  
 вѣ ин ства оу жа са хѣ са снз хо  
 жде нї е сла ва ще тво е  
 Гла же ни не пы та ю щї и сви дѣ нї а  
 е го вѣмз серд цемз взы шѣдѣ е го

Жи во те ка ко оу ми ра е  
 ши ка ко и ко гро вѣ ѿ вн та е  
 ши смер ти же цар ство раз рѣ ша е  
 ши и ѿ а да мер твы а воз ста вла  
 е ши сла ва от цѣ и сы нѣ  
 и сла то мѣ дѣ хѣ во спѣ ва  
 емз сло ве те ве вѣхз ко га го от  
 целиз и сла тымз тво нмз дѣ хомз и сла вимз во  
 же ствен но е тво е по гре бе

нѣ ѿ нѣ ны нѣ ѿ при снѣ ѿ во вѣ ки  
 вѣ кѣх ѿ минь Пла жимъ та бо  
 го ро ди це чи ста ѿ ѿ по чи  
 та емъ три дни но ѿ по гре бе нѣ ѿ  
 сы на тво ѿ го ѿ бо га на ше го  
 вѣр нѣ  
 До стѣи но бѣтъ ве ли ча ти та жиз  
 но даб ца на кре стѣ рѣ цѣ про стѣр  
 ша го ѿ со крѣш ша го дер жа вѣ

Сѣгѣтѣ б.

ѿ пѣн  
 ѿ при  
 цѣх  
 ѿ ба  
 лѣн

вра жи ю рѣ цѣ тво и со тво ри  
 стѣ ма ѿ со зда стѣ ма вра зѣ ми ма ѿ  
 на ѿ чѣ сл за по вѣ демъ тво имъ  
 До стѣи но бѣтъ ве ли ча ти та жиз  
 жи жди те ѿ ла тво и ми бо стѣра дан  
 ми ѿ ма мы без стѣра стѣ ѿ ѿз бава ше  
 слѣ стѣ нѣ ѿ Го ѿ цѣ и слѣ  
 те ве оу зрѣтѣ ма ѿ воз ве се лѣт слѣ  
 га ко на слѣ ве са тво ѿ оу по вахъ

Оу жа е е ѡ зем лѡ ѿ колѣ це еша се  
 екры ѡ те вѣ не бе чер не мѡ съѣ чѡ  
 хрї ете за шед шѡ во гро вѣ плот еки  
 сла ва оу цѡ ѿ сы нѡ ѿ свѡ то мѡ  
 дѡ хѡ без на чал не бо же со при  
 сно ещи не сло ве ѿ дѡ ше съѡ тый  
 еки прѡз пра во слава на го ѿм не ра то ра  
 оу крѣ пи на рѡч ны ѡ ѿ кѡ блѡз  
 ѿ ны нѣ ѿ при ешо ѿ во вѣ ни вѣ

кѡвѡ ѡ минь жизнь рожд ша ѡ пре не по  
 роу на ѡ чи ста ѡ дѣ во оу  
 то ли цер ков ны ѡ со блаз ны ѿ по  
 даждь мирѡ ѿ кѡ бла га ѡ  
 Сѡгѡтїѡ г. Ро ди виѡ пѣнь  
 по гре бе нї ю тво е мѡ при но  
 сѡтѡ хрї ете мой при зри на ма  
 ѿ по ми лѡи ма по еѡ дѡ лю бл ичѡх ѿ  
 ма тво е ѡнемѡ е дре ва ѿ же

ѿ пѡки  
 ѡ при  
 пѣвѡ  
 ѡба  
 ѡнка

Овнѣдѣ

Ѡ а рї ма де а пла ца ни це ю  
 Ѡб внѣх ко гро вѣ тѣ по гре ба  
 етѣ стѣ пы мо л на пра ви  
 по сло ве ен тво е мѣ и да не Ѡ бла  
 да етѣ мно ю бла ко е без за ко нї е  
 дѣ ро нѣ ен цы прї и до  
 ша мѣ ра те вѣ хрї сте мой но  
 еж цы л пре мѣ дрѣ  
 гла ва Ѡт ца и сы нѣ и свѣ то мѣ дѣ хѣ

црковный

Ѡ тро ни це во же мой  
 Ѡт че сы не и дѣ ше по ми  
 лѣи мїрѣ и ны нѣ и при  
 енѣ и во вѣ ки вѣ кѣ вѣ вѣ а мнѣ  
 вни дѣ ти тво е стѣ сы  
 на во скре се нї е дѣ во спо до  
 вни тво л ра бы  
 и ѡбїе поѣмѣ тропарї: Бл҃гословѣнѣ сїи гдїи:  
 Бла го сло венѣ е ен го спо ди на ѡ

Гр҃е  
 мѣс  
 каго  
 дѣи бл҃

чи ма ѿ прав да нї смѣ тво нмѣ  
 Пла же ни не по роч нї и вѣтъ хо да щї  
 и вѣ за ко нѣ го спо дни Жизнь во гро вѣ  
 по ло жна са ѣ си хрї сте и ан гел  
 ска л вѣ ни стѣ оу жа са хѣ са ни зѣ  
 жде нї е сла вѣ ще тво е Пла же ни  
 и спы та ю щї и сн дѣ нї л ѣ го  
 вѣ смѣ серд цемѣ взы шѣтъ ѣ го жи во те ка  
 ко оу ми ра е ши ка ко и во

гро вѣ ѿ вѣ та е ши смер ти же цар ство  
 раз рѣ ша е ши и ѿ а да мерт вы л  
 воз ста кла е ши Не дѣ ла ю щї и  
 во вѣ за ко нї л вѣ тѣ хѣ ѣ го хо ди ша  
 Ве ли ча смѣ та и и сѣ се ца  
 ро и чтемѣ по гре бе нї е и стра да нї  
 л тво л и ми же спалѣ ѣ си насѣ ѿ ие  
 тѣ нї л Ты за по вѣ далѣ ѣ си за  
 по вѣ ди тво л ю хра ни ти сѣ лѣ



Мѣ ры зем ли по ло жи выи ѿ ма ломъ  
 ѿ ви та е ши і и сѣ се все ца рю  
 гро вѣ днесь ѿ гро вѣ вѣ мерт вы ѿ воз ста  
 влѣ лѣ да бы не пра ви ли сѣ пѣ ті  
 е мо и со хра ни ти ѿ прав да ні ѿ тво ѿ  
 і и сѣ се хрї стѣ мой ца рю всѣ хъ  
 что и ца кѣ шымъ во а дѣ при шелъ е си  
 и ли родъ ѿ рѣ ши ти че ло вѣ че скій  
 То га не по сты жѣ сѣ вне га при зрѣ ти ми

на всѣ за пѣ вѣ ди тво ѿ бла ды на  
 всѣ хъ зрѣ сѣ мертвѣ и во гро вѣ но вѣ мъ  
 по ла га е тѣ ѿ сто ши выи гро вы  
 мер твѣ хъ и спо вѣ м сѣ те вѣ в пра во сти сѣ рд  
 ца вне га на ѿ чи ти ми сѣ сѣ дѣ вамъ  
 пра вды тво е ѿ жи во те во гро вѣ  
 по ло жи сѣ е си хрї стѣ и смер ті ю  
 тво е ю смертъ по гѣ влѣ е си и ѿ сто  
 чилъ е си мї ро ви жнзнь ѿ пра вда ні ѿ

ТВО А ІО ХРА НН НЕ Ѡ СГА ВН МЕ НЕ ДО СѢ ЛА  
 ГО СЛО ДѢ Н ІА КѠ СЛО ДѢИ ХРІ СТЕ  
 ВМѢ ННІ СЛ Ѣ СН Ѡ ПРАВ ДА А НАСХ КѢХХ Ѡ  
 СЛО ДѢИ СГА ДРЕВ НА ГѠ ЗА ПН НА ТЕ ЛА  
 В' ЧЕ СОМХ НС ПРА ВНТХ Ю НѢИ ШІИ ПѠТЬ СВОИ ВНЕ ГДА  
 ІО ХРА НН ТИ СЛО БЕ СЛ ТВО А Крас НЫИ ДО  
 БРО ТО Ю ПА ЧЕ ВСѢХХ ЧЕ ЛО ВѢКХ ІА КѠ БЕЗ  
 ЗРА ЧЕНХ МЕРТВЪ ІА ВЛ Ѣ ПСА Ѣ СТЕ СТВО ОУ  
 КРА СН ВЫИ ВСѢХХ ВѢСМІХ СЕРД ЦЕМІХ МО НМІХ ВЗЫКАХХ

ТЕ БЕ НЕ Ѡ РИ НН МЕ НЕ Ѡ ЗА ПО БѢ  
 ДЕЙ ТВО НХХ А ДХ КА КѠ СГЕР ПНТХ СПА СЕ  
 ПРИ ШЕ СТВІ Е ТВО Е А НЕ ПА ЧЕ БО  
 ЛѢЗ НѢ СТХ Ѡ МРА ЧА ЕМЪ ВЛН СГА НІ А  
 СѢ ПТА ТВО Е ГѠ ЗА РЕ Ю Ѡ СЛѢ ПЛЕНХ  
 В' СЕРД ЦЫ МО ЕМІХ СКРЫХХ СЛО БЕ СЛ ТВО А ІА КѠ  
 ДА НЕ ІО ГРѢ ШѢ ТЕ БѢ І Н СѢ СЕ  
 СЛАД КѢИ МОИ И СПА СИ ТЬЕЛ НЫИ СѢ ПТЕ  
 БО ГРО БѢ КА КѠ ТЕМ НОМІХ СКРЫЛ СЛ Ѣ СН

ὉΜΗΧΟΔΗ

ѿ не ека зан на гѡ ѿ не нз ре чен на  
 гѡ ггер пѣ нї ѿ Бла го сло венх ѿ си  
 го епо ди на ѿ чн ма ѡ пра вда нї емх  
 тво нмх Не до ѿ мѣ ва стх ѿ ѿ  
 сте ство оу<sup>н</sup> мно е ѿ мно же ство виз  
 плот но е хрї сте та ин ства не ека зан  
 на гѡ ѿ не нз ре чен на гѡ тво е  
 гѡ по гре бе нї ѿ сла ва ѿг цѣ  
 ѿ сы нѣ ѿ сла то мѣ дѣ хѣ

ѿрковный

Во спѣ ва емх сло ве че бе вѣхх во га  
 го ѿг цемх ѿ сла тымх тво нмх дѣ холмх ѿ  
 сла вимх во же ствен но е чго е по гре  
 бе нї е ѿ ны нѣ ѿ при енѡ  
 ѿ во вѣ ки вѣ квѣх ѿ мнрѣ  
 Бла жимх та во го ро ди це чн  
 ста ѿ ѿ по чн та емх ггрн днѣв но е  
 по гре бе нї е сы на тво е гѡ ѿ  
 во га на ше гѡ вѣр нѡ

И ꙗки пѣрвыи припѣвъ, Ѡба лѣка вкѡпѣ.

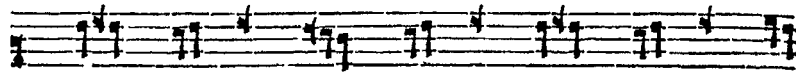

Жизнь во грѣ по ло жила сѧ ѣ си

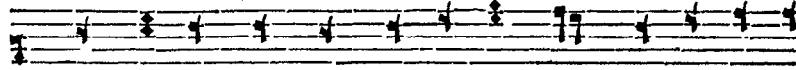

хрї стѣ и ѧн гѣл ска жь бо ни стѣ оу жа сѧ

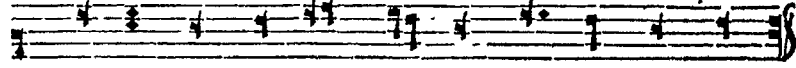

хѣ сѧ снз хо жде нї е сѧ вѣ щѣ тѣо

**СТАТІА ВТОРАА,**

начинаетъ лѣвый лѣкъ:

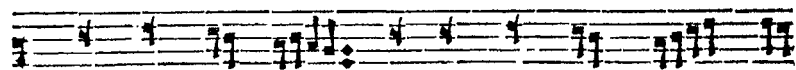

До стѡй но ѣсть вѣ ли ча ти тѣа жнз

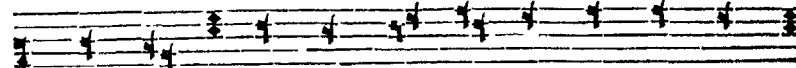

но дав ца на кре стѣ рѣ цѣ про стѣр ша го

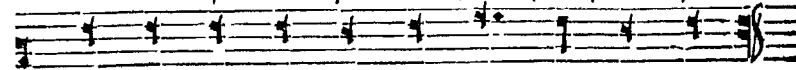

и со крѣш ша го дер жа вѣ вра жї ю

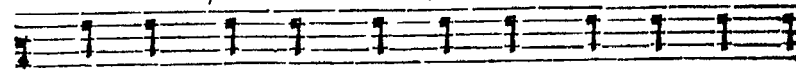

рѣ цѣ тѣо и со тѣо рн стѣ ма и со

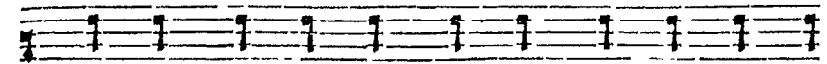

зда стѣ ма вра зѣ ми ма и на ѣ чѣ

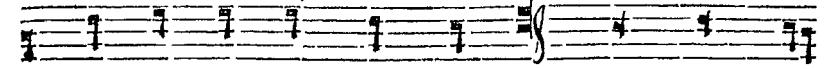

сѧ за по вѣ демх тѣо нмх до стѡй но

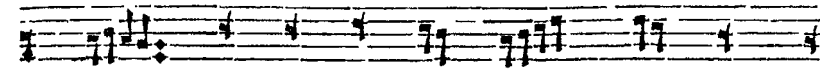

ѣсть вѣ ли ча ти тѣа вѣхѣ жн ждн

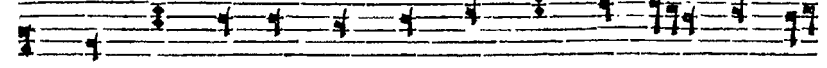

тѣ лѣ тѣо и ми ко стѣра дан ми и ма мы

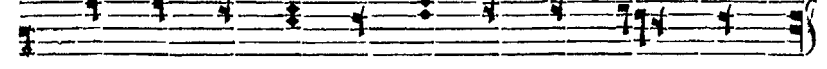

вѣз стѣра стї е и зѣ ба вѣ ше сѧ тѣлѣ нї а

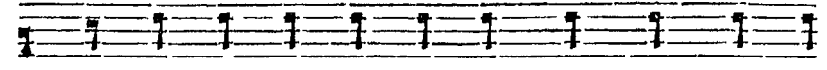

по а щї и сѧ тѣ ке оу зрѣтѣ ма и

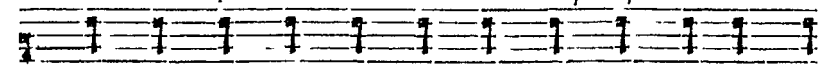

воз вѣ се лѣт сѧ ѣа кѣо на сло ве сѧ тѣо

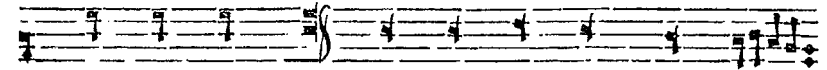

а оу по вѣхѣ оу жа се сѧ зем лѣ

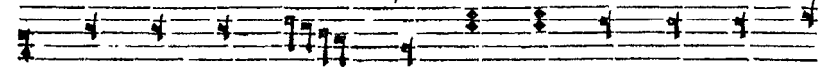

и солн це спа се екры сѧ тѣ вѣ не вѣ

Чер не мѣ свѣтъ хрї есте за шед шѣ во гро  
 вѣ плот ски Ра зѣ мѣхъ го спо ди гѣ кѡ  
 прав да гдѣ бы тво ѡ и во не чини нѣ смн  
 рнах ма ѣ ин Оу снѣхъ ѣ ин хрї есте ѣ  
 есте ствен нѡ жи вот нымъ сномъ во гро вѣ  
 и ѡ глѣ ка гѡ сна грѣ хѡв на гѡ воз  
 двиг нѣхъ ѣ ин родъ че ло вѣ че скїи  
 Бѣ ди же ми лостъ тво ѡ да оу тѣ шитъ  
 ма по сло ве ин тво е мѣ ра вѣ тво е мѣ

Ѣ ди на женъ кро мѣ бо лѣз нїи ро днхъ  
 глѣ ча до во лѣз ни же ны нѣ тер плю стра  
 стї ю тво е ю не стер пи мы ѡ гла го ла  
 ше чи ста ѡ да прї и дѣтъ мнѣ ще дрѡ ты  
 тво ѡ и живъ вѣ дѣ гѣ кѡ за конъ твои по  
 ѡ че нї е мо е ѣсть Го рѣ глѣ па  
 се не раз лѣч нѡ со Оу цемъ вѣ ца до  
 лѣ же мер тѣа про стер га на зем ли оу  
 жа са нѣт са зра ще се ра фї ли

ДА ПО СТЫ ДАТ СЯ ГОР ДІ И ІА КѠ НЕ ПРА  
 ВЕД НѠ БЕЗ ЗА КОН НО БА ША НА МА АЗЪ ЖЕ ПО  
 ГЛѠ МЛЮ СЯ ВЪЗА ПО ВѢ ДИХЪ ТВО НХЪ РАЗ ДИ РА ЕТ  
 СЯ ЦЕР КОК НА А ЗА ВѢ СЯ ТВО НМЪ РА  
 СПА ТІ ЕМЪ ПО КРЫ ВА ЮТЪ СВѢ ТИ ЛА ЕЛО ВЕ  
 СВѢТЪ ТЪ ВѢ СРЪВЪ ШЪ СЯ СОЛН ЦЪ ПОДЪ ЗЕМ ЛЮ  
 ДА Ѡ ВРА ТАТЪ МА БО А ЦІ И СЯ ТЪ  
 БЕ И ВѢ ДА ЦІ И СВН ДѢ НІ А ТВО А  
 ЗЕМ ЛН НЪ НА ЧА ЛА Е ДИ НѢМЪ МА НІ

ЕМЪ БО ДРЪ ЗИ ВЪН КРЪГЪ БЕЗ ДЫ ХА ННЪ ІА КѠ  
 ЧЕ ЛО КѢКЪ ЗАЙ ДЕ ПОДЪ ЗЕМ ЛЮ ОУ ЖА СНИ СЯ  
 ВН ДѢ НІ ЕМЪ НЕ БО ЕД ДИ СЕРА ЦЕ ЛЮ Е  
 НЕ ПО РОЧ НО ВО Ѡ ПРА ВДА НІ НХЪ ТРО НХЪ  
 ІА КѠ ДА НЕ ПО СТЫ ЖЪ СЯ ЗА ШЕЛЪ Е СИ  
 ПОДЪ ЗЕМ ЛЮ РЪ КО Ю ТРО Е Ю СОЗ ДА ВЪНІ  
 ЧЕ ЛО ВѢ КА ДА КОЗ ДВН ГНЕ ШИ Ѡ ПА ДЕ НІ  
 А СО БО РЫ ЧЕ ЛО КѢ ЧЕ СІІ А ВЕ СІА  
 НО Ю ДРЪ ЖА БО Ю НЕ ЧЕ ЗА СЪТЪ БО

СПА СЕ НІ Е ТВО Е ДѢ ША МО А НА СЛО  
 ВЕ СА ТВО А ОУ ПО ВАХЪ ПЛАЧЬ СВА ЦЕН  
 НЫЙ ПРІ И ДН ТЕ ВО ЕПО ИМЪ ХРІ СТВ  
 ОУ МЕР ШЕ МѢ ГА КѢ ДРЕ ВЛЕ ЖЕ НЫ МѢ  
 РО НѢ СИ ЦЫ ДА НІ РА ДѢ СЯ ОУ СЛЫШИМЪ  
 СНИ МИ НѢ ЧЕ ЗО ША О ЧИ МО И КЛО КО  
 ТВО Е ГЛА ГО ЛЮ ЦЕ КОГ ДА ОУ ТѢ ШИ ШИ МА  
 ДѢ РО ВО И СТИИ НѢ Е ИИ ТЫ СЛО ВЕ  
 НЕ НЕ ТО ШИ МО Е ТѢ М ЖЕ ТИ НІ МѢ РА

ПРИ НО ША ХѢ ГА КѢ МЕР ТѢ ВЪ ЖИ ВО МѢ ЖЕ  
 НЫ МѢ РО НѢ СИ ЦЫ ЗА НЕ ВЫХЪ ГА КѢ  
 МѢ ХЪ НА СЛА НѢ Ѡ ПРАВ ДА НІИ ТѢ О НХЪ НЕ  
 ЗА ВЫХЪ А ДО ВА ОУ ВѢ ПО ГРЕ КЕНЪ  
 ЦАР СТВІ А ХРІ СТВЕ СО КРѢ ША Е ШИ  
 СМЕР ТІ Ю ЖЕ СМЕРТЬ ОУ МЕРЦІ ВЛА Е ШИ И ТѢ  
 НІ А СВО БОЖ ДА Е ШИ ЗЕМ НО РѢ Д НЫ А  
 КО ЛИ КѢ СѢ ТЬ ДНЕЙ РА БА ТВО Е ГѢ КОГ ДА  
 СО ТВО РИ ШИ МИ Ѡ ГО НА ЦИХЪ МА СѢ ДЪ

То ки жнз ни про ли ва ю ша а во  
 жи а пре мв дрогъ во гробъ за хо да ци  
 жи во тво рнтя еъ цы а бне за хо ди  
 мыхъ а до вухъ мѣ стѣхъ гла ва отъ цѣ и  
 сы нѣ и сва то мв дѣ хѣ без на чал  
 не бо же со при ино еъи не сло ве и  
 дѣ ше сва тый екиптръ пра во слав на гво  
 имъ не ра то ра оу крѣ пи на рат ны а  
 иа ко влгъ и ны нѣ и при ешо и во

ѡѣ ки вѣ ковъ а минь жнзнь рожа ша а  
 пре не по роч на а чн ста а дѣ во  
 оу то ли цер ков ны а со клаз ны и  
 по даждь мнрх иа ко вла га а

Вачгавасіа, ѡба лика вкѣпѣ.

до этой но етъ ве ли ча тн  
 гла жнз но дав ца на кре стѣ рѣ  
 цѣ про стер ша го и со крѣши ша го дер  
 жа вѣ вра жи ю



СТАТІА ТРѢТІА,

НАЧННѢТЪ ПѢРВЫЙ ЛІКЪ:

РО ДИ КЕН ПѢСНЬ ПО ГРЕ ВЕ НІ Ю  
 ТВО Е МЪ ПРИ НО СЛѢДЪ ХРІ СТЕ МОЙ  
 ПРИ ЗРИ НА МА И ПО МИ ЛБИ МА ПО СЪ ДЪ  
 ЛЮ БЛ ЦИХЪ И МА ТВО Е СНИМЪ СЪ ДРЕ  
 ВА И ЖЕ Ѡ А РІ МА ДЕ А ПЛА ЦА  
 НИ ЦЕ Ю ѠБ БИВЪ ВО ГРО КѢ ТЛА ПО  
 ГРЕ ВА ЕТЪ СЪ Ѡ ПЫ МО А НА ПРА ВИ ПО СЛО  
 ВЕ СИ ТВО Е МЪ И ДА НЕ Ѡ БЛА ДА ЕТЪ

МНО Ю ВСА КО Е БЕЗ ЗА КО НІ Е  
 МЪ РО НЪ СИ ЦЫ ПРИ Н ДО ША МЪ РА  
 ТЕ БѢ ХРІ СТЕ МОЙ НО СЛ ЦЫ А ПРЕ МЪ ДРЪ  
 ИЗ ВА ВИ МА Ѡ КЛЕ ВЕ ТЫ ЧЕ ЛО ВѢ ЧЕ  
 СКИ А И СО ХРА НЮ ЗА ПЪ ВѢ ДИ ТВО А  
 ГРА ДИ КСА ТВАРЬ ПѢ СИ И СХЪ Д НЫ  
 А ПРИ НЕ СЕМЪ ЗИ ЖДИ ТЕ ЛЮ ЛИ ЦЕ ТВО Е  
 ПРО СѢ ТИ НА РА БА ТВО Е ГО И НА Ѡ  
 ЧИ МА Ѡ ПРАВ ДА НІ СМЪ ТВО ИМЪ

Ἰ̇Η̇ ΚΩ ΜΕΡ ΤΒΑ ΖΗ ΒΑ ΓΟ Ἰ̇ΜΥ̇ ΡΟ  
 ΝΟ ΕΗ ЦА ΜΗ ΒΕΗ ΜΥ̇ ΡΟ ΠΟ ΜΑ ΖΕΜΖ  
 ΜΥ̇ ΔΡΗΗ ΝΩ Ἰ̇ ΕΧΩ ΔΗ ЦА ΒΟ ΔΗΑ Λ Ἰ̇Ζ ΚΕ  
 ΔΟ ΕΤΕ̇ Ὁ̇ ЧИ ΜΟ Η ΠΟ ΗΙ ΖΕ ΗΕ ΕΟ ΧΡΑ  
 ΗΗΧΥ̇ ΖΑ ΚΟ ΝΑ ΤΒΟ Ε ΓΩ Ἰ̇ Ω ΕΗ ΦΕ ΤΡΕ  
 ΒΛΑ ΖΗΗ ΗΕ ΠΟ ΓΡΕ ΒΗ ΤΕ̇ ΛΟ ΧΡ̇Ι̇ ΕΤΑ  
 ΖΗΖ ΝΟ ΔΑΒ ЦА Πρα ΒΕ ΔΕΗΖ Ἰ̇ ΕΗ ΓΟ ΕΠΟ ΔΗ  
 Ἰ̇ Πρα ΒΗ ΕΒ ΔΗ ΤΒΟ Η Ἰ̇Χ̇ ΖΕ ΚΟ ΕΠΗ  
 ΤΑ ΜΑΗ ΝΟ Η ΒΟΖ ΔΗΗ ΓΟ ША ПА ТЪ

НА БЛА ГО ДѢ ТЕ ЛА За ПО ВѢ ДАМЗ Ἰ̇ ΕΗ  
 ПРА ВДЪ СΗΗ ДѢ ΗΙ Λ ΤΒΟ Λ Η Ἰ̇ ΕΤΗ ΗΒ  
 СѢ̇ ΛΩ Ἰ̇Χ̇ ΖΕ ΒΟ ΕΠΗ ΤΑ ΜΑΗ ΝΟ Η  
 ΠΡΗ ΝΟ ΕΛΤΥ ΕΠΑ ΕΒ ЖЕЛЪ КЪП НΩ Ἰ̇  
 Ὁ̇ ЦЕТΥ̇ Ἰ̇ ΕΤΑ Λ ΛΑ ΜΑ Ἰ̇ ΕΤЪ РЕВ НОРЪ ΤΒΟ  
 Λ Ἰ̇Α̇ ΚΩ ΖΑ ΒΥ ША ΕΛΟ ΒΕ ΕΑ ΤΒΟ Λ ΒΡΑ  
 ΖΗ ΜΟ Η Ὁ̇ ΠΡΕ ΒΕ ЗЪ М̇Ι̇ Λ ΗΙ  
 ΧΡ̇Ι̇ ΕΤΟ Ὁ̇ Β̇Ι̇Η̇ ΕΤΒΑ ΠΡΟ ΡΟ ΚΟ Ὁ̇  
 Β̇Ι̇Η̇ ЦЪ РАЗ ЖЖЕ ΝΟ ΕΛΟ ΒΟ ΤΒΟ Ε СѢ̇ ΛΩ

ѿ рабѣ твоѣ возлюбленъ еси коже бже зѣм  
 лнн слѣ жителъ предаде оубо че  
 никъ безднхъ премудрости южеи шнъ азъ  
 есмь и оубо ни чн женхъ ѿ правданн твоихъ  
 не забыхъ изъ бабн телъ ѿ ста  
 рѣхъ плѣнникъ ѿ стабн слъмнн выи  
 и да правда твоѣ правда во вѣкхъ и  
 за конхъ твоѣи стн на юсолонш  
 нѣ робхъ главо кнн оубо ста е вренъ

беззаконныхъ оубо и нѣждн ѿ вркго  
 шамъ заповѣдн твоѣ поучени  
 емо е втропчнхъ шествнхъ е  
 времхъ беззаконныхъ волцы и стн  
 слава отъ цвнны нѣ свѣто мѣдхъ  
 тронце боже мой отъ чнны  
 не и дѣше помнлн мнрхъ  
 и нынѣ и при свѣтн бо вѣкн вѣкшъ  
 аминь вндѣти твоѣ гшны на всре

Зна-  
мен-  
наго  
рог-  
пѣва



се нї е дѣ во епо до ви тво а ра бы

Поѣмъ поѣмъ тропари, гречекагѡ ропѣва:

Блгоговѣнъ сѣн гдн: зрѣ лнѣтѣ рѣ.

На цѣлованїе плацаницы поѣтѣа стїхѣра, глагѣа сѣ:

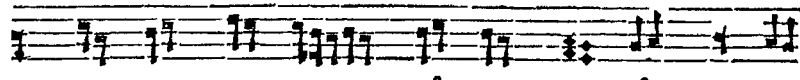

Прї и дн те оу бла жимъ і ш си

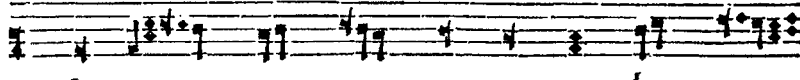

фа при сно на млт на го бно цн

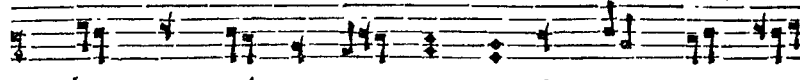

кпї ла тѣ при шед ша го ѣ жи бо та

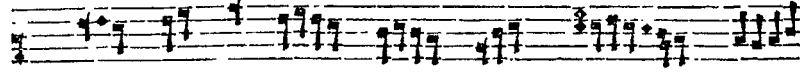

вѣхъ не про снѣ ша го даждь ми

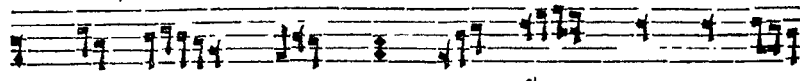

се го стран на го ѣ же не ѣ

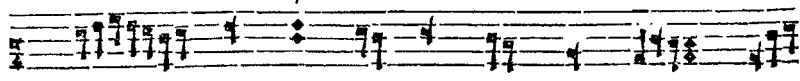

лѣ рѣ гдѣ гла бы под кло ни гн

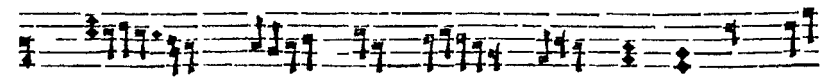

даждь ми се го стран на го ѣ го

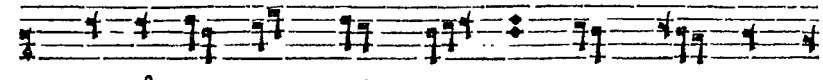

же оу че ннск лѣ ка вын на смертъ пре да

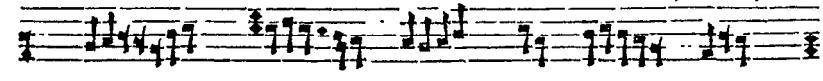

де даждь ми се го стран на

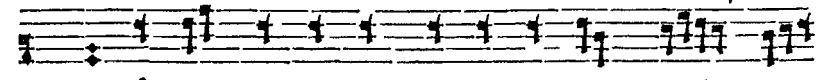

го ѣ го же ма ти зра цн на кре стѣ ви

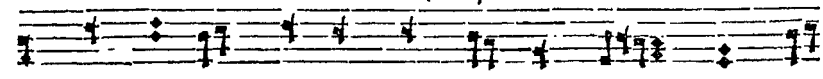

са щары да ю цн во пї а ше ѣ

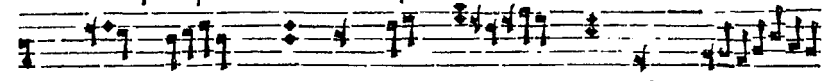

ма тер еки воє кли ца ше оу вы

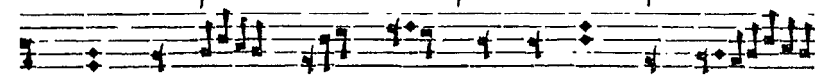

мнѣ оу вы мнѣ ча до мо е оу вы

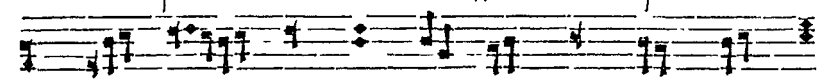

мнѣ съѣ те мой ѣ оу тро ва лю а

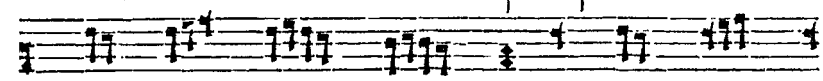

воз люб лен на а сѣ ме ш номъ

Ὠρχήδω

ВО ПРѢД РЕ ЧЕН НО Е КЪЦЕР КРИ ДНЕСЬ СО  
 БЫСТ СЪ ТВО Е СЕРД ЦЕ О РЪ ЖІ Е ПРОИ  
 ДЕТЪ НО КРА ДО СТЬ ВО СЕРЕ  
 СЕ НІ Ж ТВО Е ГШ ПЛАЧЬ ПРЕ ЛО ЖИ ПО  
 КЛА НА ЕМ СЪ СТРА СТѢМЪ ТВО НМЪ ХРІ СТЕ ПО  
 КЛА НА ЕМ СЪ СТРА СТѢМЪ ТВО НМЪ ХРІ СТЕ  
 ПО КЛА НА ЕМ СЪ СТРА СТѢМЪ ТВО НМЪ  
 ХРІ СТЕ НІ СЪ Ж ТО ЛІЪ ВОІ КРѢ  
 СЕ НІ Ю

Црковный

сд

Ирї и дн те оу бла жимъ і  
 ѡ ин фа при сно па млт на  
 го бно цн кпї ла тѣ при  
 шед ша го н жи во та вѣ хъ  
 нс про свѣ ша го даждь  
 ми даждь ми се го  
 стран на го н же не н  
 мѣ стѣ гдѣ гла вы под кло ни  
 ти даждь ми се го стран на го

Гіола.  
 гар-  
 екаго  
 ро-  
 пѣва

Е ГО ЖЕ ОУ ЧЕ НИКХ ЛЪ КА ВЫИ  
 НА СМЕРТЬ ПРЕ ДА ДЕ ДАЖДЪ МИ СЕ ГО  
 СТРАН НА ГО Е ГО ЖЕ МА ТИ ЗРА  
 ЦИ НА КРЕ СТЕ ВЪ СЪ ЦА РЫ ДА Ю  
 ЦИ КО ПІ А ШЕ И МА ТЕР  
 СКИ ВОС КАН ЦА ШЕ ОУ  
 ВЪ МИНѢ ОУ ВЪ МИНѢ  
 ЧА ДО МО Е ОУ ВЪ МИНѢ СЪКЪ ТЕ МОИ  
 И ОУ ТРО БА МО А ВОЗ ЛЮ БЛЕН НА

А СЪ МЕ Ш НОМЪ КО ПРЕ РЕ ЧЕН  
 НО Е БЦЕР КВИ ДНЕСЬ КО  
 БЫСТ СЪ ТВО Е СЕРД ЦЕ  
 О РЪ ЖІ Е ПРОИ ДЕТЪ НО БРА  
 ДОУТЬ ВО СЕРЕ СЕ НІ А ТВО Е ГШ ПЛАЧЬ  
 ПРЕ ЛО ЖИ ПО КЛА НА ЕМ  
 СЪ СТРА СТЕМЪ ТВО ИМЪ ХРІ СТЕ ПО КЛА  
 НА ЕМ СЪ СТРА СТЕМЪ ТВО ИМЪ ХРІ  
 СТЕ ПО КЛА НА ЕМ СЪ СТРА СТЕМЪ ТВО

НМХ ХРІ СТЕ Н БЛА ТО МЪ БО  
 СКРЕ СЕ НІ Ю ВО СКРЕ СЕ  
 НІ Ю  
**ВОСТУЮ ВЕЛИКУЮ СУБЪОТУ**  
**СТІХІРЫ, ГЛАСЪ Н.**  
 ДНЕСЬ АДХ СТЕ НА КО ПІ СГЪ ОУ<sup>М</sup> НЕ  
 МНѢ БЛ ШЕ А ЦЕ БЫХЪ Ѡ МА РІ И  
 РОЖД ША ГО СЛ НЕ ПРІ ЛАХ ПРН ШЕДХ  
 БО НА МЛ ДЕР ЖА ВЪ МО Ю РАЗ РЪ  
 ШН БРА ГА МѢД НА Л СО КРЪ ШН

АВ ШЫ ГА ЖЕ СО ДЕР ЖАХХ ПРЕ  
 ЖДЕ БГЪ БЫН ВО СКРЕ СІИ СЛА  
 КА ГО СПО ДИ КРЕ СТВ ТВО Е МЪ  
 Н БО СКРЕ СЕ НІ Ю ТЛО Е МЪ  
 ДНЕСЬ АДХ СТЕ НА КО ПІ СГЪ РАЗ РЪ ШН  
 СЛ МО Л ВЛАСТЬ ПРІ ЛХХ МЕР ТВА  
 ГО ГА КІО Ё ДИ НА ГО Ѡ ОУ<sup>М</sup> МЕР  
 ШНХЪ СЕ ГО БО ДЕР ЖА ТН Ѡ ННОДЪ НЕ  
 МО РЪ НО ПО РЪ БЛА Ю Ё ШИМЪ Н МН

ЖЕ ЦАР СТВѢ ВАХЪ АЗЪ И МЪХЪ МЕР ТКЕ  
 ЦЫ Ѡ ВѢ КА НО СЕЙ СЕ ВЪХЪ ВОЗ  
 ДВИ ЗА СЪХ СЛА ВА ГО СПО ДИ КРЕ СЪХ  
 ТВО Е МЪ И ВО СКРЕ СЕ НИ Ю  
 ТВО Е МЪ ДНЕСЬ ААХ СТЕ НА  
 ВО ПІ СЪХ ПО ЖЕР ТА МО А ВЪСТА ДЕР  
 ЖА ВА ПА СЪХЪ РА СПАТ СЛ И А ДА  
 МА ВО СКРЕ СИ И МИ ЖЕ ЦАР СТВѢ  
 ВАХЪ ЛИ ШИХ СЛ И ІА ЖЕ ПО ЖРОУХ ВОЗ

МО ГІЙ ВЪХЪ ИЗ ВЛЕ ВАХЪ ИС ТО ЦИ РО  
 БЫ РАС ПНИИ СЛ ИЗ НЕ МО ГА  
 СЪХ СМЕРТ НА А ДЕР ЖА  
 ВА СЛА ВА ГО СПО ДИ КРЕ СЪХ  
 ТВО Е МЪ И ВО СКРЕ СЕ НИ Ю  
 ГЛАВА, ГЛАСЪ С.  
 ТВО Е МЪ  
 ДНШИ НИИ ДЕНЬ ГАИ НШ БЕ ЛИ КІИ  
 МШ Ѹ СЕЙ ПРО Ш ВРА ЗО КА ШЕ ГЛА ГО  
 ЛА И ВЛА ГО СЛО ВИ БЪХ ДЕР СЕД МЫИ



ІІ А БО БѢТЬ БЛА  
 ГО СЛО ВЕН НА А СЪЗ БО ГА СІИ  
 БѢТЬ ОУ ПО КО Е НІ А ДНЕСЬ ВЪ ОНЬ  
 ЖЕ ПО ЧН Ѡ ВСѢХЪ ДѢЛЪ СВО НХЪ Б  
 ДИ НО РОД НЫЙ СІНЪ БО ЖІИ СМО ТРЕ  
 НІ ЕМЪ Б ЖЕ НА СМЕРТЬ ПЛО ТІ ІО СЪЗ  
 БОТ СТВО ВАХЪ И БО Б ЖЕ БѢ ПА  
 КИ ВОЗ ВРАЩЕ СЯ КО СРЕ СЕ НІІ СЛІХ  
 ДА РО ВА НАМЪ ЖИ БОТЪ БѢЧ НЫИ ІА

КѠ Б ДНХЪ ВЛГХ И ЧЕ ЛО БѢ КО  
**На пареміахъ.**  
 ЛЮ КЕЦЪ  
 СЛА ВНО БО ПРО СЛА ВИ СЯ  
 ГО СПО ДА ПОЙ ТЕ И ПРЕ ВОЗ НО СИ  
 ТЕ Б ГО ВО БѢ КИ  
**По ἀποστολῆ, κλητικῶ ἀλληλῆια.**  
 ВО СРЕ СНИ БО  
 ЖЕ СЪ ДИ ЗЕМ ЛН ІА КѠ ТЫ НА СЛѢ ДИ  
 ШИ ВО ВСѢХЪ ІА ЗЫ ЦѢХЪ  
 ВО СРЕ СНИ ВО СРЕ СНИ БО ЖЕ

Зна-  
 мен-  
 наго  
 ро-  
 нѣба  
 Кіев-  
 ского  
 роснѣба

Зна-  
мен-  
наго  
рог-  
пѣва

сѣ дн зем ли гдѣ ко ты на  
слѣ дн ши во всѣхъ гдѣ зи цѣхъ

Вмѣстѣ херувимскія пѣсни.

Да молчитъ вса ка я плоть чи ло вѣ ча  
и да сто итъ со стра хомъ и тре  
петомъ и ни что же зем но е ксе  
вѣ да по мы шла стъ црѣ во цар  
ствѣ ю цнхъ и го сподъ го спод  
ствѣ ю цнхъ при хо дитъ за кла ти

са и да ти са вѣсѣдь вѣр ныхъ  
Предъ хо дитъ же се мѣ ли цы ан гел  
стї и со вѣа кнмъ на ча ломъ и  
вѣа стї ю мно го о чи стї и хе  
рѣ вї ми и ше сто кри ла стї и  
се ра фї ми ли ца за кры ва ю  
ще и во пі ю ще пѣснь  
а л ли лѣ і а а л ли лѣ і а  
а л ли лѣ і а

иГ

Свѣдѣнїе

И҆нѣ рѣспѣвѣхъ .

ДА МОЛ ЧИТѢ БЛА КА Ж

ПЛОТЬ ЧЕ ЛО БѢ ЧА И҆ ДА

ЕТО И҆ТѢ СО СТРА ХОМЪ И҆

ТРЕ ПЕ ТОМЪ И҆ НИ ЧТО ЖЕ ЗЕМ

НО Е БѢЕ ВѢ ДА ПО МЫ

ШЛА ЕТѢ ЦРЬ ВО ЦАР

СТВѢ Ю ШИХЪ И҆ ГО СПОДЪ ГО

СПОД СТѢВЪ Ю ШИХЪ ПРИ ХО

ДИТѢ ЗА КЛА ТИ СЛ

Црковный

И҆ ДА ЧИ СЛ БСНѢДЬ ВѢР

НЫМЪ ПРѢД ХО ДАТѢ ЖЕ СЕ

МЪ ЛИ ЦЫ А҆Н ГЕЛЬ СТІ

И҆ СО БЛА КИМЪ НА ЧА

ЛОМЪ И҆ ВЛА СТІ Ю МНО ГО

О ЧИ ТІ И҆ ХЕ РЪ ВІ

МИ И҆ ШЕ ЕТО КРИ ЛА ТІ И҆

СЕ РА ФІ МИ МИ ЦА ЗА

КРЫ ВА Ю ШЕ И҆ ВО

Эпн-  
лен-  
нагш  
рог-  
нѣва

пѣ ю ще пѣнь а́л ли лѣ  
 і а а́л ли лѣ і а а́л ли  
 лѣ і а

Прнчїастенз.

Во ста

а́л ко епа го еподъ  
 ѿ все кре се епа са  
 а́л ли лѣ і  
 а а́л ли лѣ

і а а́л  
 ли лѣ і а

ПОСЛѢДОВАНІЕ ВЪ НЕДѢЛЮ ПАСХИ.

Во кре се нї е тво е хрї ете епа се а́л  
 ге ли по ютз на не бе еѣхъ ѿ насъ на  
 зем ли епо до вн чне тымъ серд цемъ  
 те бе сла вн ти

Хрї етоєз во кре се ѿз мер твѣхъ смер ті  
 ю смерть по правъ ѿ еѣшымъ во гро еѣхъ

Грече-  
скаго  
рог-  
нѣва

Грече-  
скаго  
рог-  
нѣва

Иѣз роупѣвъ.

ЖИ ВОТЪ ДА РО БѢВЪ

Х рї стоеъ во евре се ѿз мертвыхъ смер тї ю смертъ

по правъ и съ шымъ ко гро бѣхъ жи вотъ да ро бѢВЪ

Иѣз роупѣвъ.

Х рї стоеъ во евре се ѿз мерт

выхъ смер тї ю смертъ по правъ и съ шымъ ко

гро бѣхъ жи вотъ да ро бѢВЪ

Канѡнъ. Пѣнь ѧ. ѿрмоу.

Во евре се нї ѧ день про свѣ тилъ ѧ лю дї е

пас ха го спод на пас ха ѿ смер тн во

къжиз ни ѧ ѿ зем ли кне бе си хрї стоеъ

бѣхъ насъ пре ве де по бѣд нѣ ю по ю цы ѧ

Прпѣвъ.

Хрї стоеъ во евре се ѿз мертвыхъ

ѿ чн стимъ чѣв сткї ѧ и оу зримъ не при

стѣп нымъ свѣ томъ во евре се нї ѧ хрї ста

бли ста ю ца ѧ ѧ ра дѣи те ѧ ре

къ ца ѧ ѧ нѣ да оу слы шимъ по бѣд нѣ ю

по ю ще хрї стоеъ во евре се ѿз мертвыхъ

не бе са оу вѣ до стой нѣ да бе се лѣт ѧ

ЗЕ МЛА ЖЕ ДА РА ДЪ Е ЧЛА ДА ПРАЗД НЪ ВЪЖ  
 ЖЕ МІРЪ ВЪ ДИ МЫЙ ЖЕ ВЕСЬ Й НЕ ВЪ ДИ МЫЙ  
 ХРІ СТОСЪ БО БО СТА ВЕ Е ЛІ Е ВЪЧ НО Е  
**ІНЪ КАНΩΝЪ ΕΓΟΡΟΔΙΧΕΝЪ.**  
 Пре свѣ та а бо го ро ди це, спа си насъ  
 Оу мерцѣ влє іі а пре дѣ лъ сло ми ла є си  
 вѣ ч нѣ ю жизнь рожд ша а хрї ста нѣ гро ба  
 воз сі лѣ ша го днєъ дѣ бо вє не по  
 роч на а й мїрѣ про свѣ чив ша го

Но скре ша го вѣ дѣ в ши сы на тво е го  
 й ко га ра дѣ е а бо а по сто лы бо го  
 бла го дат на а чн ста а й є же ра дѣ и  
 а пер вѣ е іа ко вѣ чъ ра до сти ки на  
 воє прї а ла є си бо го ма ти вє  
 не по роч на а  
**Пѣснь г. ірмосъ:**  
 Прї и ди те пи во пї емъ но бо е не ѿ  
 ка ме не не плод на чѣ до дѣ е мо е но

НЕ ПЛѢ НІ ѿ НС ТОЧ НИКЪ НЗ ГРО БА Ѡ ДО  
 ЖДНВ ША ХРІ СТА БНЕМЪ ЖЕ ѠУ ТВЕР ЖДА ЕМ СЛ  
 НЫ НѢ ВЪЛ НС ПОЛ НИ ША СЛ СВѢ ТА НЕ БО  
 ЖЕ И ЗЕМ ЛА И ПРЕ И СПОД НА ѿ ДА  
 ПРАЗД НВ ЕТЪ ѠУ БѠ ВЪЛ ТВАРЬ БО СТА НІ  
 ХРІ СТО БО БНЕМЪ ЖЕ ѠУ ТВЕР ЖДА Е ТСА  
 ВЧЕ РА СПО ГРЕ БОХ СЛ ТЕ ВѢ ХРІ СТЕ СО БО СТА  
 Ю ДНЕСЬ БО ВЕРЕС ШІД ТЕ ВѢ СРА СПИ НАХ СЛ  
 ТЕ ВѢ ВЧЕ РА СЛНХ ЛА СПРО СЛА ВИ СПА СЕ

БГОРОДЧЕНЪ.

БО ЦАР СТВІ И ТВО ЕМЪ  
 НА НЕ ПЛѢН НВ Ю ЖИЗНЬ ПРИ ХО ДЖВ  
 ДНЕСЬ БЛА ГО СТВІ Ю РОЖД ША ГѠ СЛ НЗ  
 ТЕ БЕ ЧИ СТА ѿ И ВСѢМЪ КОН ЦЕМЪ  
 СВѢТЪ Ѡ БЛН СТАВ ША ГѠ  
 ПО ГА Е ГО ЖЕ РО ДИ ЛА Е И ПЛО ТІ Ю  
 НЗ МЕР ТВЫХЪ ГА КО ЖЕ РЕ ЧЕ БО СТАВ ША ВИ  
 ДѢВ ШИ ЧИ СТА ѿ ЛН КВН И СЕ ГО ГА КѠ  
 БО ГА ПРЕ ЧИ СТА ѿ ВОЗ БЕ ЛН ЧАН

Ἰσπακὸν, γλῶσσαι Δ:

Пред ва рнк шы ѿ оу' трѡ гѧ же ѿ ма рї и  
 ѿ ѿ вѣт шы ѿ ка мѣнь ѿ ва лѣнз ѿ гро ва  
 елы ша хѣ ѿ ѧн ге ла во еѣт тѣ при ено еѣц  
 нѣмз еѣ ца го ѣмерт вы мн что ѿ ѣте те гѧ кѡ  
 че ло вѣт ка ви дѣ те гро в ны ѿ пе ле ны  
 те цы те ѿ мї рѣ про по вѣ дѣ те гѧ кѡ  
 во еѣта го еподѣ оу' мѣр тѣн выѣ емертѣ гѧ кѡ  
 еѣтъ енх во га епа еа ю ца гѡ родѣ

Пѣень Δ. ѿрмоуз:  
 че ло вѣт че екїи  
 На во жеѣ тѣн нѣѣ еѣтра жи во го гла го ли  
 выѣ ѧв ва кѡмз да еѣта неѣтѣ еѣна ли ѿ по ка  
 жеѣтѣ еѣтѣ то но еѣна ѧн ге ла гѧ еѣно гла го  
 лю ца днѣѣ еѣпа еѣе нї е мї рѣ гѧ кѡ во  
 еѣкре еѣе хрї еѣтоуз гѧ кѡ вѣе еѣн лѣнз  
 Мз же еѣкїи оу' еѣво полз гѧ кѡ раз вѣр зыѣ  
 дѣѣт еѣтѣн нѣ ю оу' трѡ еѣѣ гѧ ви еѣа хрї  
 еѣтоуз гѧ кѡ че ло вѣтѣ же ѧг неѣтѣ на ре



ЧЕ СЛ НЕ ПО РО ЧЕНХ ЖЕ ІА КΩ НЕ ВКЪ  
 СЕНХ СКВЕР НЫ НА ША ПА СХА Н ІА КΩ БЪХ  
 НС ПИ ННХ СО ВЕР ШЕНХ РЕ ЧЕ СЛ  
 ІА КΩ Е ДН НО ЛЪТ НЫЙ АГ ННЦ ВЛА ГО  
 СЛО ВЕН НЫЙ НАМХ ВЪС НЕНЦ ХРІ СТОИХ ВО ЛЕ Ю  
 ЗА ВЪСЪХ ЗА КЛАНХ ВЪСЪТ ПА СХА ЧН СТИ ПЕЛ  
 НА А Н ПА КИ НЪЗ ГРО БА КРА СНО Е  
 ПРАВ ДЫ НАМХ ВОЗ СІ А СОЛН ЦЕ  
 БО ГО О ПЕЦА ОУ КΩ ДА ВІДХ ПРЕД СЪН НЫМХ КОВ

ЧЕ ГОМХ ВКА КА ШЕ Н ГРА А ЛЮ ДІ Е ЖЕ ВО  
 ЖІ Н СВА ПІ Н О КРА ЗОВЪЗ СЫ ГІ Е ЗРА  
 ШЕ ВЕ СЕ ЛНМ СЛ ВО ЖЕ СТВЕН НЪС ІА КΩ ВО  
 БО:  
 СКРЕ СЕ ХРІ СТОСЪ ІА КΩ ВЕС СИ ЛЕНХ  
 ГО ЗДА ВЪЙ А ДА МА ПВО Е ГО ПРА ОУ ЦА  
 ЧН СТА А ЗИЖ ДЕТ СЛ Ѡ ПЕ ВЕ Н СМЕРТ НО  
 Е ЖИ ЛН ШЕ РА ЗО РИ СВО Е Ю СМЕР ПІ  
 Ю ДНЕС Н Ѡ ЗА РИ ВЕЛ ВО ЖЕ СТВЕН НЫ  
 ЛН БАН СТАН ЛН ВО СКРЕ СЕ НІ А

Ѣ го же ро ди ла Ѣ си хри ста пре  
 крае нно ѿз мерт выхъ воз сѣ лъ ша чи  
 ста лъ зра ци до бра лѣ и не по роу  
 на лъ бже нахъ и крае на лъ днесь во  
 спа се нїе всѣхъ со а по сто лы ра  
 дв ю ци ел то го про сла влѣи  
  
 Пѣнь 6. ѿмѡвъ:  
 Оу трен ню емъ оу трен ню ю гла во кѣ  
 и вмѣ сто мѣ ра пѣнь при не семъ вла

ды цѣ и хри ста оу зримъ пра вды солн  
 це всѣмъ жизнь воз сѣ лъ ю ца  
 без мѣр но е тво е бла го у тро бїе  
 а до вы ми оу за ми со дер жи ми  
 и зра ще кѣтъ и да хъ хри сте бе  
 се лы ми но га ми па ехъ хва ла  
 ще вѣч нѣ ю  
 При стѣ пимъ съб ще нос нїи и ис хо да  
 шѣ хри стѣ ѿз гро ба га ко же ни хъ и

спрѣдъ нѣмъ любо прѣздн ствѣнны ми чини ми бо:  
 пасъ хъ во жѣ ю спа си телъ нѣ ю  
 про свѣща е тѣа бо же ствѣнны ми аѣ  
 ча ми ѣ жи бо но сны ми бо скре си  
 нѣ а сы на тѣо е гѣо бо го ма ти пре  
 чи ста а ѣ ра до сти ѣе пол на е  
 тѣа бла го че сти вѣхъ со бра нѣ е  
 не раз вѣрзахъ е си вра та дѣв стѣа вѣо  
 пло ще нѣ и гро ба не раз рѣ шлахъ

ѣ си пе ча тѣи ца рю со зда нѣ а ѣ  
 ѣ о нѣ аѣ же во скре си го тѣа  
 зрѣши ма ти ра до ва ше са  
 Пѣснь 5. ѣрмосъ.  
 снѣз шлахъ е си вѣ пре не пѣд на а зем ли  
 ѣ со крѣ шлахъ е си ве ре и вѣч ны  
 а со дер жа щы а сва зан ны а хрѣ  
 сте ѣ три дне венз ѣа ко ѣ ки та ѣ  
 ѣ на во е крѣлахъ е си ѣ гро ба

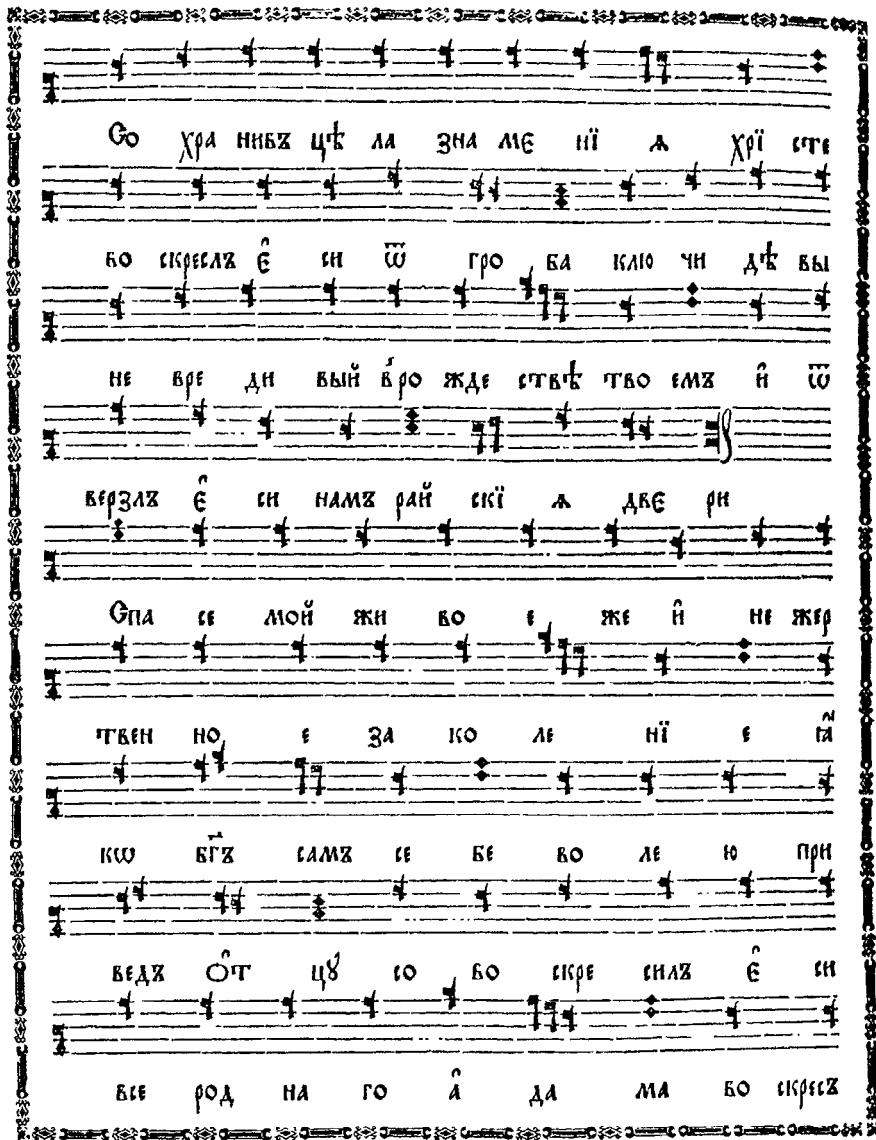

Го хра ннвз цѣ ла зна ме нї ѡ хрї стѣ  
 бо скрелъ ѣ ен ѿ гро ба клю чн дѣ вы  
 не вре дн вын ѡро жде ствѣ тво емъ нї ѿ  
 верзъ ѣ ен намъ рѣнскї ѡ дѣ рн  
 спа се мой жи во е же нї не жер  
 твен но е за ко ле нї е га  
 ко ѡ бѣзъ емъ се бе во ле ю при  
 ведъ ѡт цѣ ю во скре слъ ѣ ен  
 все род на го а да ма бо скрелъ



Бѣгородченъ.  
 ѿ гро ба  
 воз ве де сѡ дре вѣ дер жи мо е смер  
 тї ю нї тѣ ѣ нї емъ бо пло тнѣ шнмъ сѡ  
 тво е гѡ пре чн ета гѡ чре ва кне  
 тѣ ѣ нѣн нї при сно сѡщ нѣн жи зни бо  
 го ро дн цѣ дѣ во  
 снн де ѡпре не пѡд на ѡ зем ли ѡ ло же сна  
 тво ѡ чн ета ѡ сше дѣн нї все ли вын сѡ  
 нї бо пло ти вын сѡ па че оу ма нї

КОЗ ДВИ ЖЕ ІСО КО Ю А ДА МА ВО СКРЕСХ  
**Кондакъ, гласъ ѿ.**  
 ѿ гро ба  
 А ще ѿ во гробѣхъ сннз шелъ ѣ сн безъ смрт  
 не но а до вѣ раз рѣ шилъ ѣ сн сн  
 лъ ѿ во скреселъ ѣ сн га кѣ по бѣ дн  
 чель хрї сте во же же намъ мѣ ро но  
 сн цамъ вѣ ца вын ра дѣи те сл ѿ тѣо  
 нмъ а по что лшмъ мнрѣ да рѣ лѣ пад шымъ  
 по да лѣ во скре се нї е

**Ікоуз :**  
 ѿ же пре жде солн ца солн це  
 за шед ше е ѿ но гда во гробѣхъ предъ ва  
 ри ша ко оу грѣ ѿ щѣ цы л га кѣ  
 днѣ мѣ ро нѣ сн цы дѣ вы ѿ дрѣ га  
 ко дрѣ зѣи во пї л хѣ ѿ дрѣ ги ни  
 прї и дн те во нѣ мн по ма жемъ тѣ  
 ло жи во но сно е ѿ по гре бе но  
 е плоть во скре снѣ ша гѣ пад ша гѣ а  
 да ма ле жа щѣ ю во гро бѣ ѿ дѣмъ

по тѣмъ сѣмъ ꙗкоже колѣни ꙗкоже покло-  
 нили сѣмъ ꙗкоже при не семъ мѣра ꙗкоже ко да  
 ры не вѣпе ле нахъ но вѣпла ша ни цѣ ѿвѣ  
 ви что мѣ ꙗкоже пла чимъ ꙗкоже во зо пѣ нимъ  
 влады ко во стѣ ни пад шимъ по да ли

**Посѣмъ:**

во скре се нѣ е  
 во скре се нѣ е хри што во ви дѣ шѣ  
 по кло нимъ сѣмъ сѣмъ что мѣ го спо дѣ  
 и ѿ ѿ е ни но мѣ безъ грѣш но

мѣ кре стѣ тво е мѣ по кла на емъ сѣ  
 хри стѣ ꙗкоже сѣмъ что е во скре се нѣ е  
 что е по емъ ꙗкоже сла вимъ ты бо е си  
 вѣхъ нашъ раз вѣ те бе ꙗкоже но го не зна  
 емъ ꙗкоже ма тво е ꙗкоже ме нѣ емъ прѣ и  
 ди те вси вѣр нѣ и по кло нимъ сѣмъ  
 сѣмъ что мѣ хри што вѣ во скре се нѣ ю  
 се бо прѣ и де кре стомъ ра дость все мѣ  
 мѣ рѣ все гда бла го сло вѣ ще

ГО СПО ДА ПО ЕМЪ ВЪ СРЕ СЕ НІ Е  
 ГΩ РА СПА ТІ Е ВО ПРЕ ТЕР ПѢВЪ СМЕР ТІ  
 ТРИЖДЫ.  
 Ю СМЕРТЬ РАЗ РЪ ШИ  
 ВО СКРЕЪ І Н СЪЪ Ѡ ГРО КА ІА КО ЖЕ ПРО  
 РЕ ЧЕ ДА ДЕ НАМЪ ЖИ ВОТЪ ВѢЧ НЫЙ И  
 ТРИЖДЫ.  
 БЕ ЛІ Ю МИ ЛОУТЬ

ПѢНЬ 3. ἱρμὸς.

ᾠ ΤΡΟ ΚΗ Ѡ ΠΕ ΨΗ ἸΖ ΒΑ ΒΗ ΒΥΗ ΒΥΒЪ  
 ЧЕ ЛО ВѢВЪ СТРАЖ ДЕТЪ ІА КΩ СМЕР ТЕНЪ

И СТРА СТИ Ю СМЕРТ НО Е ВНЕ ТЛѢ НІ А  
 Ѡ ВЛА ЧИТЪ КАА ГО ЛѢ ПІ Е Ѡ ДНЪ КАА ГО  
 СЛО ВЕНЪ ᾠТ ЦЕВЪ БѢЪ И ПРЕ ПРО СЛАК ЛЕНЪ  
 ЖЕ НЫ ѠМУ РЫ ВО ГО МЪ ДРЫ А В СЛѢ ДЪ  
 ТЕ РЕ ТЕ ЧА ХЪ Ѡ ГО ЖЕ ІА КΩ МЕРТ  
 ВА ГО СЛЕ ЗА МИ И СКА ХЪ ПО КЛО НИ  
 ША СЛ РА ДЪ Ю ЦЫ А СЛ ЖИ ВО МЪ  
 ВО ГЪ И ПА СХЪ ТІАЙ НЪ Ю ТКО ИМЪ ХРІ  
 СТЕ ОУ ЧЕ НИ КОМЪ КАА ГО ВѢ СТИ ША

Смер ти празд нѣ емъ оу мерци кле нї е а  
 до во раз рѣ ше нї е ѿ но гѡ жи  
 тї ѿ вѣч на гѡ на ча ло ѿ ѿ гра  
 ю ще по емъ вѣ нок на го ѣ дн на  
 го бла го сло вен на го отъ цевъ во га  
 ѿ пре про сла влен на го  
 ѿ кѡ во н стнн нѣ сѣа цен на ѿ ѿ  
 все празд ствен на ѿ сї ѿ спа сн тѣа на  
 ѿ ноцї ѿ свѣ то зар на ѿ свѣ то но

сна гѡ днѣ во ста нї ѿ сѣ цн про воз  
 вѣст нн ца кѣей же без лѣт ный свѣтъ ѿз гро  
 бѣ ꙗко рѣмъ воз сї ѿ  
 оу мер твнвхъ снхъ твѡй смертъ ксе не по роу  
 на ѿ днѣ вѣмъ смерт нымъ пре бы ва ю щїй  
 жи воуъ во вѣ кн вѣ кѡвъ да ро ва  
 ѣ дннъ бла го сло вен ный отъ цевъ вѣъ  
 ѿ пре про сла влен ный  
 вѣмъ цар стѣ ѿ соз да нї емъ вѣвъ че ло



ВѢКЪ ВСЕ ЛН СЪ КЪТВО Ю БО ГО БЛА ГО ДАТ  
 НА А ОУ ТРО ВЪ И РАС ПЪ ТІ Е ПРЕ  
 ТЕР ПѢВЪ И СМЕРТЬ БО СКРЕ СЕ КО ГО ЛЪП  
 НО ГО ВОЗ СТА ВНЪ НАСЪ ГЪ КЪ ВСЕ СН ЛНЪ

ПѢВЪ Н. ІРМОЪ.

СЕЙ НА РЕ ЧЕН НЫЙ И СЪА ТЫЙ ДЕНЬ Е ДНЪ  
 СЪК БЪТЪ ЦРЪ И ГО СЛОДЪ ПРАЗ ДНЪ КЪВЪ ПРАЗ ДННЪ  
 И ТГОР ЖЕ СЪТВО БЪТЪ ТГОР ЖЕ СЪТЪ ВЪ ОНЪ ЖЕ  
 БЛА ГО СЛО БНМЪ ХРІ СЪА БО ВЪ КН

ПРІ И ДН ТЕ НО БА ГЪ ВІ НО ГРА ДА  
 РОЖ ДЕ НІ А КО ЖЕ СЪТЕН НА ГЪ ВЕ СЕ  
 ЛІ А БНА РО ЧН ТГОМЪ ДНЪ БО СКРЕ СЕ НІ А  
 ЦАР СЪКІ А ХРІ СЪО БА ПРІ СЪК ЦНМЪ СЪ ПО Ю  
 ШЕ Е ГО ГЪ КЪ ВО ГА ВО ВЪ КН  
 ВОЗ ВЕ ДН О КРЕСТЪ О ЧН ТВО И СІ О НЕ  
 И ВИЖДЪ СЕ БО ПРІ И ДО ША КЪТЕ БЪ ГЪ  
 КЪ БО ГО СЪКЪТ ЛА А СЪКЪ ТИ ЛА ШЪ ЗА  
 ПА ДА И СЪКЪ ВЕ РА И МО РА И ВО

СТО КА ЧА ДА ТВО А ВЪТЕ ВЪ БЛА ГО СЛО  
 ТРОИЧЕНЪ.  
 ВЛА ЦА А ХРІ СТА ВО ВЪ КИ  
 О ТЧЕ ВСЕ ДЕР ЖИ ТЕ ЛЮ И СЛО ВЕ И  
 ДЪ ШЕ ТРЕ МИ СО Е ДИ НА Е МО  
 Е ВО У ПО СТА СЪХЪ Е ТЕ ТВО ПРЕ  
 СЪ ЦЕ СТВЕН НЕ И ПРЕ ВО ЖЕ СТВЕН НЕ  
 ВЪ ТА КРЕ СТИ ХОМ СЛ И ТА БЛА ГО  
 ПГОРОДИЧЕНЪ.  
 СЛО ВИМЪ ВО ВЛА ВЪ КИ  
 ПРІ И ДЕ ТО ВО Ю ВЪ МІРЪ ГО СПОДЪ ДЪ ВО

ВО ГО РО ДИ ЦЕ И ЧРЕ ВО А ДО  
 ВО РА СГОРЪ СМЕРГ ПЫЛЪ ПЫЛЪ ВО СКРЕ СЕ ИИ  
 Е ДА РО ВА ТЪМ ЖЕ БЛА ГО СЛО ВИМЪ  
 Е ГО ВО ВЪ КИ  
 ВЕЛО НИЗ ЛО ЖИВЪ СМЕРГ ИГН ДЕР ЖА ВЪ СЪНЪ  
 ТВОИ ДЪ ВО СВО ИМЪ ВО СКРЕ СЕ ИИ СМЪ  
 ГА КЪ ВЪХ КРЕПІ КИИ СО ВОЗ НЕ СЕ НАСЪ  
 И О ВО ЖИ ТЪМ ЖЕ ВО СЪБ ВА ЕМЪ  
 Е ГО ВО ВЪ КИ

Припѣвы на Ѧ и пѣenni.

Вѣ ли читѣ дѣ ша мо а во скрес ша го  
три дне вно ѿ гро ба хри ста жи зно дав ца

И ірмоѡзъ : Свѣтнѣа, свѣтнѣа :

И вторый ликъ поѣтъ тѡйже припѣвъ, и ірмоѡзъ :

Тѡже первый ликъ поѣтъ второй припѣвъ :

Вѣ ли читѣ дѣ ша мо а во ле ю  
стра дав ша и по гре бе на и во скрес  
ша го три дне вно ѿ гро ба

И ірмоѡзъ : Свѣтнѣа, свѣтнѣа :

И вторый ликъ поѣтъ тѡйже припѣвъ, и ірмоѡзъ.

Тѡже первый ликъ поѣтъ третій припѣвъ.

Хри стосъ но ва а па сха жер тва  
жи ва а аг нцъ бо жи и взем лѣи  
И стѣхъ.  
грѣ хи ли ра

И вторый ликъ поѣтъ тѡйже припѣвъ, и стѣхъ.

Тѡже, первый ликъ поѣтъ четвертый припѣвъ.

Ан гелъ во пи а ше бла го дат нѣи  
чи ста а дѣ во ра дѣи еа и па  
ки ре кѣ ра дѣи еа твоей снъ во  
скре се три дне вно ѿ гро ба и мерт вы

А ВОЗ ДВНГ НѢ ВЫИ ЛЮ ДІ Е БѢ  
И стѣхъ.  
се ли те са

И второй ликъ поетъ тойже припевъ, и стѣхъ.  
И прочихъ семь припевовъ припеваютъ по  
единожды ко стѣхмъ.

Воз вѣ днах ѣ си оу снѣхъ мерт въ л ѿ кѣ  
ка цар ски ры ка выи га кѡ ѿ і Ѹ ды лѣхъ  
На гла ли на ма рї а при те че  
ко гро вѣ и хрї ста ѡи дѣв ши га кѡ  
кѣр то гра да ра во про ша ше

Ан гелъ ѡ блн ста ли же намъ во пї  
А ше пре ста ни те ѿ слезъ га кѡ  
хрї стосъ во скре се  
Хрї стосъ во скре се смерть по пра выи  
и мерт выи а воз двн гнѣ выи лю дї е  
ве се ли те са  
Днесъ вса ка тварь бе се личъ са и ра дѡ етса  
га кѡ хрї стосъ во скре се и адъ плѣ ни са  
Днесъ вла ды ка плѣ ни а да воз двн г

нѸ выи ѱз ни ки іа же ѿ вѣ ка и  
 ма ше лю тѣ ѿ дер жи мы ѿ  
 ве ли чнѣ дѣ ша мо ѿ три ѵ по  
 ста сна го и не раз дѣла на го  
 бо же ства дер жа вѣ  
 ра дѣи еѿ дѣ бо ра дѣи еѿ ра дѣи  
 еѿ бла го сло вен на ѿ ра дѣи еѿ  
 пре про слав лен на ѿ твои бо стѣ  
 во ере се три дне венѣ ѿ про ба

Последнї же первый лики поетъ пѣки первый  
 припѣвъ, и ірмосъ.  
 Поетъ второй лики поетъ второй припѣвъ, и  
 ірмосъ. Также оба лика сошедшея вѣдѣ поетъ  
 ірмосъ, и Хрѣосъ возкресе: трижды.  
 Пѣень д. ірмосъ:

свѣ ти еѿ свѣ ти еѿ но выи і е  
 рѣ еѿ ли ме сла ва бо го спод на  
 на те вѣ воз еѿ ѿ ли кѣи ны нѣ  
 и ве се ли еѿ еѿ ѿ не ты же чи  
 ста ѿ кра еѣи еѿ бо го ро дѣ и е ѿ  
 во ста ни и рождѣ ства тво е го

ѿ БО ЖЕ СТВЕН НА ГѠ ѿ ЛЮ БѢЗ НА ГѠ  
 ѿ СЛАД ЧАЙ ША ГѠ ТВО Е ГѠ ГЛА СѦ Ё НА  
 МИ БО НЕ ЛО ЖНѠ Ѡ ВЪ ШАА СѦ Ё И ВѠ  
 ТИ ДО СКО Н ЧА НІ Ѡ ВЪ КА ХРІ СТЕ Ё  
 ГО ЖЕ ВЪР НІ И ОУ ТВЕР ЖДЕ НІ Е НА  
 ДЕК ДИ И МЪ ЦЕ РА ДѠ ЕМ СѦ  
 ѿ ПА СХА ВЕ ЛІ Ѡ И СѦ ЦЕН НѢИ ША  
 Ѡ ХРІ СТЕ ѿ МЪ ДРО СТЕ И СЛО ВЕ ВО  
 ЖІИ И И ЛО ПО ДА ВАИ НАМЪ И СГѢ

ТЕ БЕ ПРИ ЧА ЦА ТИ СѦ БНЕ БЕ ЧЕР НѢМЪ  
 ДИИ ЦАР СТВІ Ѡ ТКО Е ГѠ  
 БГОРОДИЧЕНЪ. Го гла енѠ дѢ ВО ТЕ БЕ  
 БЛА ЖИМЪ ВЪР НІ И РА ДѢИ СѦ ДВЕ РЕ ГО  
 СПО ДНА РА ДѢИ СѦ ГРА ДЕ Ѡ ДѠ ШЕ ВЛЕН  
 НЫИ РА ДѢИ СѦ Ё Ѡ ЖЕ РА ДИ НАМЪ НЫ  
 НѢ ВОЗ СІ Ѡ СВѢТЪ ИЗ ТЕ БЕ РОЖ ДЕН  
 НА ГѠ ИЗ МЕР ТВЫХЪ ВО СРЕ СЕ НІ Ѡ  
 БЕ СЕ ЛИ СѦ И РА ДѢИ СѦ БО ЖЕ СТВЕН НА

ѿ дѣ ре ѡбѣ та за ше дни во і и свѣа  
 во гробѣхъ воз сі ѿ про сі ѡбѣ солн ца свѣ  
 тлѣ е и вѣр ны ѿ всѣ ѡ за ривѣхъ бо  
 го ра до ван на ѿ вла ды чи це  
 Ѹапогѣларій.  
 По ті ю оу ѡбѣа іа  
 ко мертвѣхъ ца рю и го спо ди три дне вѣхъ  
 бо скрелѣхъ ѣ си а да ма воз двѣхъ ѡ  
 тли и оу праз днѣхъ смѣрть па сѣа не тлѣ  
 ні ѿ мѣ ра спа се ні е

По ті ю оу ѡбѣа іа ко мертвѣхъ ца  
 рю и го спо ди три дне вѣхъ бо скрелѣхъ  
 ѣ си а да ма воз двѣхъ ѡ тли и  
 оу праз днѣхъ смѣрть па сѣа не тлѣ ні  
 ѿ мѣ ра спа се ні е  
 По стѣхѣрахъ хвалѣтныхъ воскресѣныхъ,  
 поѣмъ стѣхѣры пѣхѣн, глѣа ѣ.  
 Да во скрес нехъ вѣхъ и ра сто чѣт сѧ  
 бра зи ѣ го  
 Па сѣа сѧ цен на ѿ намъ днѣхъ по ка за

СА ПА СХА НО ВА СВА ТА А ПА СХА ТА  
 НИ СВЕН НА А ПА СХА БЕЕ ЧЕРТ НА А ПА  
 СХА ХРІ СГОСЪ ИЗ ВА ВН ПТЕЛЬ ПА СХА НЕ ПО  
 РО ЧНА А ПА СХА БЕ ЛИ КА А ПА  
 СХА ВЪР НЫХЪ ПА СХА ДВЕ РИ РАЙ СІІ А НАМЪ  
 Ѡ ВЕР ЗА Ю ЦА А ПА СХА ВЪРХЪ Ѡ СВА  
 ЦА Ю ЦА А ВЪР НЫХЪ  
 ІІ КѠ ІС ЧЕ ЗА СЪХ ДЫМЪ ДА ІС ЧЕЗ НЪГЪ  
 Прі и дн те Ѡ вн дѣ нї а же

НЫ БЛА ГО ВЪС ГНИ ЦЫ ІІ СІ Ѡ НЪ РЦЫ  
 ТЕ ПРІ И МИ Ѡ НАСЪ РА ДѠ СТИ БЛА ГО  
 ВЪ ЦЕ НІ А ВО СРЕ СЕ НІ А ХРІ СТО  
 ВА КРА СВІ СЪ ЛИ КЪ ІІ РА ДЪІ СЪ І  
 Е РЪ СЪ ЛИ МЕ ЦА РА ХРІ СТА ОУ ЗРѢВЪ ИЗ ГРО  
 ВА ІІ КѠ ЖЕ НИ ХА ПРО И СХО ДЪ ЦА  
 ТА КѠ ДА ПО ГИЕ НЪГЪ ГРѢ ШНИ ЦЫ Ѡ ЛИ ЦА БО  
 ЖІ А А ПРА ВЕД НИ ЦЫ ДА ВОЗ БЕ СЕ ЛЪТ СЪ  
 НУ РО НЪ СІ ЦЫ ЖЕ НЫ ОУ ТРЪ ГЛЪ БО КЪ



ПРЕД СГА ВША ГРО ВЪ ЖИ ВО ДАВ ЦА Ѡ ВРѢ  
 ТО ША АН ГЕ ЛА НА КА МЕ НИ СѢ ДА  
 ША И ЧТОЙ ПРО ВѢ ШАВЪ ИМЪ ИИ ЦЕ ГЛА  
 ГО ЛА ШЕ ЧТО И ШЕ ЧЕ ЖИ ВА ГО ЕМЕР  
 ТВЫ МИ ЧТО ПЛА ЧЕ ЧЕ НЕ ЧЛѢН НА ГО ВО  
 ЧЛИ ШЕД ШЕ ПРО ПО ВѢ ДИ ЧЕ ОУ ЧЕ  
 НИ КЪМЪ Е ГЪ  
 С ЕИ ДЕНЬ Е ГО ЖЕ СО ЧКО РИ ГО СПОДЪ ВОЗ  
 РА ДЪ ЕМ СЯ И ВОЗ ВЕ СЕ ЛИМ СЯ БЪОНЪ

ПА СХА КРА СНА Л ПА СХА ГО СПОД НА ПА СХА  
 ПА СХА ВСЕ ЧЕСТИ НА Л НАМЪ ВОЗ СІ Л  
 ПА СХА РА ДО СГІ Ю ДРЪГЪ ДРЪ ГА ѠБ И  
 МЕМЪ Ѡ ПА СХА ИЗ ВАВ ЛЕ НИ Е ЕКОР  
 ВИ И ВО ИЗ ГРО ВА ДНЕСЬ ГА КЪ Ѡ  
 ЧЕР ТО ГА ВОЗ СІ ЛЪХ ХРІ СГОИХ ЖЕ НЫ  
 РА ДО СГИ И СПОЛ НИ ГЛА ГО ЛА ПРО ПО  
 ВѢ ДИ ЧЕ А ПО СТО ЛЪМЪ  
 СЛА ВА ОУ ЦЪ И БЫ НЪ И ВА ЧО МЪ

ДѢ ХЪ И НЫ НѢ И ПРІЕ НУ И  
 БО ВѢ КИ ВѢ КОВЪ А МННЬ  
 БО СРЕ СЕ НІ Л ДЕНЬ И ПРО СВѢ ТИМ  
 СЛ ТОР ЖЕ СТВОМЪ И ДРЪГЪ ДРЪ ГА ѠБ  
 И МІМЪ РЦЕМЪ БРА ТІ Е И НЕ  
 НА ВИ ДѢ ШЫМЪ НАСЪ ПРО СТІМЪ ВСѢ БО СРЕ  
 СЕ НІ ЕМЪ И ТА КЪ БО ЗО ПІ НМЪ  
 ХРІ СТОСЪ БО СРЕ СЕ ІЗ МЕР  
 ТВЫХЪ СМЕР ТІ Ю СМЕРТЬ ПО ПРАВЪ И СЪ

ШЫМЪ КО ГО КІХЪ ЖИ КОГЪ ДА РО ВАВЪ  
 ДА БО СРЕ СЕТЪ БГЪ И РА СГО ЧАТ СЛ  
 БРА ЗИ Е ГЪ  
 ПА СХА СВА ЦЕН НА Л НАМЪ ДНІСЬ ПО КА  
 ЗА СЛ ПА СХА НО БА СВА ТА Л ПА  
 СХА ТА НИ СТВЕН НА Л ПА СХА ВСЕ ЧЕРГ НА  
 Л ПА СХА ХРІ СТОСЪ ІЗ БА ВИ ТЕЛЬ ПА СХА  
 НЕ ПО РОЧ НА Л ПА СХА БЕ ЛИ КА  
 Л ПА СХА ВѢ Р НЫХЪ ПА СХА ДРЕ Ш РАІ

Зна-  
мен-  
наго  
рог-  
иѣва

екі ѿ намъ ѿ кер за ю цѣ ѿ па еха  
 вѣхъ ѿ ева цѣ ю цѣ ѿ вѣр ныхъ  
 ꙗко ѿ не че за етъ дѣмъ да ѿ че з нѣтъ  
 Прїи днѣте ѿ вѣ дѣ нї ѿ же ны  
 бла го вѣст ны цы ѿ сї ѿ нѣ рцы  
 те прїи мнѣ насъ ра до стнѣ бла  
 го вѣстїи нї ѿ ко екре се нї ѿ хрї  
 сто ва кра снѣ еѣ ли кнѣи ѿ ра днѣ еѣ  
 ѿ е рѣ са ли ме ца ра хрїста

оу зрѣвъ ѿзъ гро ба ѿ ко же ны хѣ  
 про не хо дѣ цѣ  
 Та ко да по гнѣ нѣтъ грѣш ны цы ѿ ли  
 ца во жїи ѿ пра вѣд ны цы да  
 воз ве се лѣтъ еѣ  
 Днѣ ро но ен цы же ны оу трѣ гла  
 во кѣ предъ стѣвша гро вѣ жи во дав ца  
 ѿ вѣстѣ то ша ѿч ге ла на ка ме  
 ны еѣ дѣ цѣ ѿ той про вѣстѣ ѿ вѣ нѣмъ

СИ ЦЕ ГЛА ГО ЛА ШЕ ЧТО И ЦЕ ТЕ ЖИ  
 БА ГО Е МЕРТ БЫ МИ ЧТО ПЛА ЧЕ ТЕ НЕ ТЛѢИ  
 НА ГО ВО ЧЛН ШЕД ШЕ ПРО ПО ВѢ ДИ ТЕ  
 ОУ ЧЕ НИ КЪМЪ Е ГЪ  
 ОИ ДНЬ Е ГО ЖЕ СО ТВО РИ ГО ПОДЪ ВОЗ  
 РА ДЪ ЕМ СЯ И ВОЗ ВЕ СЕ ЛИМ СЯ ВЪ ОНЬ  
 ПА СХА КРА СНА А ПА СХА ГО СПО  
 ДНА ПА СХА ПА СХА ВЕС ЧЕ СГНА А  
 НАМЪ ВОЗ СІ А ПА СХА РА ДО СІІ

Ю ДРЪГЪ ДРЪ ГА ШЪ И МЕЛЪ ѿ ПА  
 СХА ИЗ КА ВЛЕ НИ Е  
 КОР КИ И ВО ИЗ ПРО БА ДНЕСЬ ГИ КЪ  
 ШЪ ЧЕР ТО ГА ВОЗ СІ ЛЪХЪ ХРІ СТОСЪ  
 ЖЕ НЫ РА ДО СТИ ИС ПОЛ НИ ГЛА ГО  
 ЛА ПРО ПО КЪ ДИ ТЕ А ПО СТО ЛЪМЪ  
 СЛА ВА СЪТ ЦЪ И СЫ НЪ И СВА ЧО ЛЪ  
 ДЪ ХЪ И НЫ ИЪ И ПРИ СНО И ВО  
 БѢ КИ ВѢ КЪЕЪ А ЛИНЬ

Во екре се нї а день и про свѣтлм  
 а тор же стколим и дрѣга дрѣ га ѡб и  
 мемх рцемх бра чї е и не на ви дѣ щимх  
 насх про стимх кѣа во екре се нї емх и  
 та ко во зо пї намх  
 Хрї стоех во екре се и з мер твѣхх смер тї  
 ю смерть по правх и ѡ щимх во гро вѣхх  
 жи котх да ро вѣхх  
**Тѣже:**  
 Хрї стоех во екре се и з мер твѣхх смер

тї ю смерть по правх и ѡ щимх во гро вѣхх  
**Трїжды.**  
 жи котх да ро вѣхх  
 По ѡгласительномх словѣк стѣгѡ Іѡанна злато-  
 стѣгѡ тропѣрь, глѣз и.  
 Оустх тво ихх гѣ ко же свѣт лость ог  
 на воз ії ав ши бла го дать все лен  
 нѣ ю про свѣт ти не ере бро лю кі а  
 мї роу ви со кро ви ца снн ка бы  
 со тѣ намх смн ре но мѣ дрї а по  
 ка за но тво и ли сло бе сы на

Грече-  
слагш  
рог-  
пѣва

КА ЗВЪ А ОУ ЧЕ І Ѡ АН НЕ ЗЛА  
 ГО Ѡ СТЕ МО АН СЛО ВА ХРІ СГА БО ГА  
 ПА СГН СЪ ДЪ ШАМЪ НА ШЫЛЪ  
 Й НАМЪ ДА РО ВА ЖИ ВОГЪ  
 ВЪЧ НЫН ПО КЛА НА ЕМ СЪ  
 Е ГѠ ГРН ДНЕК НО ЛЪ КО СЕРЕ  
 СЕ НІ Ю

Канѡнъ молебный ко престѣлу Бѣк.  
 БѣГЪ ГО ИПОДЪ НІ МЪ ВН СЪ НАМЪ БЛА ГО  
 СЛО ВЪНЪ ГРЪ ДЫН ВО НІ МЪ ГО ЕПО ДНЕ  
 КЪ БО ГО РО ДИ ЦРК ПРИ ЛѢЖ НѠ НЫ НѢ ПРИ  
 ЧЕ ЦЕМЪ ГРѢШ НІ И НІ СМН РЕН НІ И НІ  
 ПРИ ПА ДЕМЪ КЪ ПО КА Ж НІ И ЗО ВЪ ЦЕ  
 НЪЗ ГЛЪ ВН НЫ ДЪ ШИ ВЛА ДЫ ЧН ЦЕ ПО  
 МО ЗН НА НЫ МН ЛО СЕР ДО ВАК ШН  
 ПО ЧЩН СЪ ПО ГН ВА ЕМЪ Ѡ ЛНО ЖЕ

СѢВХО́ДЪ  
 СѢВХО́ДЪ ПРѢ ГРѢШЕ НІИ НЕ Ѡ ВРА ЧИ ТВО А  
 РА ВЪ ТѢСѢ ТА БО И Е ДИ НѢ НА ДЕЖ  
 ДѢ И МА МЫ  
 ГЛА ВА ОУ ЦѢ И СЫ НѢ И БЛА ТО МѢ  
 ДѢ ХѢ И НЫ НѢ И ПРИ СКО И ВО ВѢ  
 КИ ВѢ КОВЪ А МННЬ  
 НЕ ОУ МОЛ ЧИМЪ НИ КО ГДА КО ГО РО ДИ  
 ЦЕ СИ ЛЫ ТВО А ГЛА ГО ЛА ЧИ НЕ  
 ДО СТОИ НІ И А ЦЕ КО ТЫ НЕ БЫ

ЦРКОВНЫЙ  
 ПРѢД СТО А ЛА МО ЛА ЦИ КТО БЫ НАСЪ ИЗ ВА  
 ВЛЪЗ Ѡ ТО ЛН КИХЪ ВѢДЪ КТО ЖЕ БЫ СО ХРА НИЛЪ  
 ДО НЫ НѢ СВО БОД НЫ НЕ Ѡ СѢ ПИМЪ ВЛА  
 ДЫ ЧИ ЦЕ Ѡ ТѢ РЕ ТВО А ВО РА БЫ  
 СПА СА Е ШИ ПРѢ НО Ѡ ВЛА КИХЪ ЛЮ ТЫХЪ  
 ПРѢ СЛА ТА А ВО ГО РО ДИ ЦЕ СПА СИ НАСЪ  
 АНО ГИ МИ СО ДѢ ЖАМЪ НА ПАСѢ МИ КѢ ВѢ  
 ПРИ ВѢ ГА Ю СПА СЕ НІ А И СКОИ Ѡ  
 МА ЧИ СЛО РА И ДѢ ВО Ѡ ТАЖ КИХЪ И

лю тыхъ ма спа си Отра стей ма слвѣ ца ютхъ  
 при ло зи мно га гвоу ны нї а не  
 пол ни ти мо ю дѣ шѣ оу ми ри  
 О тро ко ви це ти ши но ю сы на  
 и ко га тво е гво ве не по роч на а  
 гла ва от цѣ и сы нѣ и ева то мѣ дѣ хѣ  
 спа са рожд шѣ ю тѣ и ко га мо лю  
 дѣ бо и з ва ви ти са ми лю тыхъ кѣге  
 вѣ бо ны нѣ при вѣ га а про сти

ра ю и дѣ шѣ и по мы шле нї е  
 и ны нѣ и при не нѣ и ко вѣ ки вѣ ко вѣ а ми нѣ  
 Не дѣ гѣ ю ца тѣ ломѣ и дѣ ше ю  
 по сѣ ще нї а ко же стѣи на гво  
 и про мы шле нї а ѿ те бе спо до  
 ви е ди на бо го ма ти га ко бла га  
 а бла га гво же ро ди тел ни це  
**Пѣснь Г.** Пред ста тел стѣо и по кровѣ  
 жи зни мо е а по ла га ю тѣ



βο γο ρο δι τελ νη κε δε βο τυ μα  
 ω κορ μι κο πρι στα νη ιψ τβο ε λιβ  
 бла гнхъ вн нов на вѣρ ныхъ ου τβιρ жде нї  
 е є дн на все пѣ та ѿ  
 Но лю δε βο δε шив но є смѣ цие нї є  
 и пе ча ли мо є ѿ вѣ ρю ρа  
 зо ρи ти ты βο βο го не вѣст на  
 ѿ на чал ни ка ти ши ны хρї στα ρο  
 дн ла є є дн на пре чи στα ѿ

ГЛАВА: Бла го δε те ла ροжд ши до  
 вρυхъ вн нов на го бла го δε ѿ нї ѿ  
 βο гат стβο вѣмх и сто чи вѿ βο мо же  
 ши ѿ ко сна на го є κρѣ πο στι хρї στα  
 и нынѣ:  
 ροжд ши βο го бла жин на ѿ  
 Лю ты ми не δε ги и βο лѣз нин ны  
 ми стра стми иε та за є мѿ δε βο  
 ты ми πο μο зи иε цѣ ле ний βο  
 не ω κβδ νο є та зна ю βο κρο

внще пре не по роч на а не и ждн

По гъ нъ по зъ и пѣнн.

ба е мо е

спа си ѿ вѣдх ра бы тво а бо го ро

дн це га кш вен по во зѣ кѣте вѣ при

вѣ га емх га кш не рѣ ши мѣи стѣ нѣ

и пред ста тель ствѣ

при зри бла го сер ді емх все пѣ та а

бо го ро дн це на мо е лю то е

стѣ ле се ѿ сло бле нї е и ис цѣ

ли дѣ ши мо е а во лѣзнь

мо ле нї е твѣ ло е и стѣ на не

ѡ бо рн ма а ми ло стн ис гоч нн

че мї ро ви при вѣ жи ще при лѣ жнш

во пї емх тн бо го ро дн це вла ды

чн це пред ва рн и ѿ вѣдх нз ба вн

наш ѣ дн на вко рѣ пред ста тгел

Пѣнь д.

ствѣ ю ца а

стра стей мо нхх емх ще нї е корм чї ю

рождша ѿ го спо да и вѣ рю  
 оу ти ши мо нхъ пре грѣ ше ній бо  
 го не вѣ ст на ѿ  
 Ни ло сер ді ѿ тво е гво без днѣ  
 при зы ва ю щѣ по даждь ми ѿ жи  
 бла го сер да го рождша ѿ и спа  
 са всѣхъ по ю щихъ тѣ  
 На сла жда ю щѣ сѣ пре чи ста ѿ  
 тво нхъ да ро ва ній бла го дар ствен но е

во е пѣ ва емъ пѣ ні е вѣ дѣ ще тѣ  
 ГЛАВА:  
 бо го ма терь  
 На о дрѣ ко лѣз ни мо е ѿ и не  
 мо щннъ ле жа щѣ ми ѿ кво бла го  
 лю би ва по мо зи бо го ро ди це  
 И нынѣ:  
 е дн на при сно дѣ во  
 На де ждѣ и оу твер жде ній е и спа се  
 ній ѿ стѣ нъ не дви жи мѣ и мѣ ще  
 тѣ все пѣ ча ѿ не ѹ доб ства без ка

Пѣнь ѿ.

ГѠ ІЗ БА ВЛА ЕМ СЛ

Іс пол ни чи ста л ве се лі л ерд

це мо е тво ю не тлѣн нѡ ю да ю

чи ра дость ве се лі л рожд ша

л ви нов на го

Із ба ки насѡ ѿ вѣдѡ ко го ро ди це

чи ста л вѣч но е рожд ши Із ба в

ні е ѿ мирѡ влѡкѡ оумѡ пре н мѡ цій

Слѡва.

Раз рѣ ши мѡ лѡ пре грѣ ше ній

мо нѡх ко го не вѣ сто про свѣ це

ні смѡ тво е л вѣ тло стн свѣ тѡ рожд ша

І нѡнѡ.

л ко же ствен ный ѿ пре вѣч ный

Іс цѣ ли чи ста л дѡ ши мо е л

не мо же ні е по стѣ це ні л тво

е гѡ шо докѡ ша л ѿ зара вї е мо

Пѣнь ѿ.

ли тѡ ми тво и ми по даждѡ ми

Смер ти ѿ тлѡ нѡ ко спасѡ ѿ стѡ салѡ сѡ

Із давѡ смер ти тлѡ ні смѡ ѿ смер тї ю

МО Е Е СТЕ СТВО ИА ТО БЫВ ШЕ Е  
 ДѢ ВО МО ЛИ ГО СПО ДА И Ы НА  
 ТВО Е ГО ВРА ГОВЪ СЛО ДѢИ СТВІ А МА ИЗ  
 БА ВИ ГИ ПРѢ ДЪ ТА ЧЕЛ НИ ЦЪ ТА ЖИ  
 БО ТА ВѢМЪ И ХРА НИ ТЕЛ НИ ЦЪ ЧКЕР ДЪ  
 ДѢ ВО И НА ПА СТЕИ РѢ ША ЦЪ МОЛ  
 Ы И НА ЛО ГИ ВѢ СОВЪ Ѡ ГО НА Ю  
 ЦЪ И ЛЮ ЛЮ СЪ ВСЕ ГДА Ѡ ЧЛН СТРА СТИИ  
 МО НХЪ ИЗ БА ВИ ГИ МА

СЛАВА: И КЪ СТВѢ НЪ ПРИ ВѢ ЖИ ЦА  
 СЪЛ ЖА ХОМЪ И ДЪШИЪ ВСЕ СО ВЕР ШЕН НО Е  
 СПА СЕ НИ Е И ПРО СТРАН СТВО ВЪ СКОР ВЕХЪ  
 Ѡ ТРО КО ВИ ЦЕ И ПРО СѢѢ ЦЕ НИ ЕМЪ  
 ТВО ИМЪ ПРИ СНѠ РА ДЪ ЕМ СЪ Ѡ ВЛА  
 ДЫ ЧИ ЦЕ И НЫ НѢ НАСЪ Ѡ СТРА СТИИ  
 И НЫНѢ:  
 И ВѢДЪХ СПА СЕИ  
 НА Ѡ ДРѢ НЫ НѢ НЕ МОЩ СТВѢ ЛИ ЛЕ  
 ЖЪ И НѢСТЬ ИС ЦЪ ЛЕ ИИ А ПЛО ТИ МО

ей но во га ѿ спа са мї рѡ ѿ ѿз  
 ва вн те ла не дѡ гвѡх рожд ша л те  
 бѣ мо лю са бла гоѿ ѿ члн не дѡгѡ воз  
 сѡ га вн ма

**Таже:**

спасї ѿ бѣдѡ: ѿ, прїзри благобѣдїемѡ:

Пред ста тел ство хрї стї анѡ не по стыд  
 но е хо да члн ство ко твор цѡ не  
 пре лож но е не пре зри грѣш ныхѡ мо ле  
 нїѿ гла сы но пред ва рн ма ко бла га

ла на по лоцѡ насѡ вѣр нѡ зо вѡ цнхѡ  
 ти оу ско рн на мо лнт ѡ ѿ по тцн  
 са на оу мо ле нї е пред ста тел ствѡ  
 ю цн прї снѡ бо го ро ди цѣ чѡ  
 цнхѡ чл гла ва ѿт цѡ ѿ сы нѡ ѿ  
 свѡ то мѡ дѡ хѡ

Мо лнт ва мн бо го ро ди цѣ мн ло  
 сти ве ѿ чн стн мнѡ же ства со грѣ ше  
 нїѿ на шнхѡ ѿ ны нѣ ѿ прї снѡ ѿ

ТѢЖЕ.

БО ВѢ КИ ВѢ КУВЪ А МИНЬ

ТѢЖЕ:

Ю МИ ЛВІ МА КО ЖЕ ПО

БЕ ЛИ ЦѢИ МИ ЛО БТИ ТВО ЕИ И ПО МНО

ЖЕ СТЪВЪ ШЕ ДРОТЪ ТВО НХЪ Ѡ ЧИ БТИ ВІЗ

ЗА КО НІ Е МО Е

НЕ ВѢ РИ МА ЧЕ ЛО ВѢ ЧЕ СКО МЪ

ПРЕД СГА ТЕЛ СТЪВЪ ПРЕ СВА ТА А ВЛА ДЫ ЧИ

ЦЕ НО ПРІ Н МИ МО ЛЕ НІ Е РА

БА ТВО Е ГЪ СКОРЬ БО ѠБ ДЕР ЖИТЪ МА

СТЕР ПѢ ТИ НЕ МО ГЪ ДЕ ЛСОН СКА ГЪ

СТРѢ ЛА НІ А ПО КЪ О КА НЕ И МАМЪ

НИ ЖЕ ГДѢ ПРИ ВѢГ НЪ Ѡ КА ЛИ НЫИ

ВСЕ ГДА ПО ВѢ ЖДА ЕМЪ И ОУ ТѢ ШЕ

НІ А НЕ И МАМЪ РАЗ ВѢ ТЕ БЕ ВЛА

ДЫ ЧИ ЦЕ МИ РА ОУ ПО ВА НІ Е

И ПРЕД СГА ТЕЛ СТЪВЪ ВѢР НЫХЪ НЕ ПРЕ ЗИ

МО ЛЕ НІ Е МО Е ПО ЛЕ ЗНО

СО ТВО РИ

Пѣснь 3.

На ше спа се нї е га ко  
 же бо хо тѣлз є ен спа се оу стро и  
 ти ко оу тро вѣ дѣ вы љ все мн ел  
 є ен ю же мї рѣ пред ста тел нн  
 цѣ по ка залз є ен о тецз на шнх  
 бо же бла го сло венз є ен  
 бо ли те лѣ мн ло стн є го же  
 ро дн ла є ен ма ти чн ста љ  
 оу мо ли нз ба вн ти ел ѿ пре грѣ

ше нїй и дѣ шев ныхъ сквернхъ вѣ ро  
 ю зо вѣ цымъ о тецз на шнхъ бо же  
 глава.  
 бла го сло венз є ен  
 со кро ви ще спа се нї љ и нс точ  
 ннхъ не тлѣ нї љ та рожд шѣ ю и столпъ  
 оу твер жде нї љ и дверь по ка љ  
 нї љ зо вѣ цымъ по ка залз є ен о  
 тецз на шнхъ бо же бла го сло венз є ен  
 и нынѣ.  
 тѣ лс ны љ сла во стн



И дѣшевны а не дѣгни бо го ро  
 дн тел ни це лю бо вї ю при стѣ па  
 ю цнхъ крѡ вѣ тво е мѣ дѣ во ие  
 цѣ ли ти спо до би спа са хрї ста  
 Пѣнь и .  
 намъ рожда ша л  
 По мо цн га же ѿ те бе тре  
 вѣ ю цы л не пре зри дѣ во по  
 ю цы л и пре воз но са цы л  
 га во вѣ ки

Не мо же нї е дѣши мо е л  
 ие цѣ лж е ши и тѣ ле сны л бѡ  
 лѣз ни дѣ ко да тѣ про слав лю чи  
 гла ва .  
 ста л во вѣ ки  
 Ие цѣ ле нїи бо гат тво и з ли ва  
 е ши вѣр нѡ по ю цы мѣ тѣ дѣ во и  
 пре воз но са цы мѣ не из ре чен но е  
 и нынѣ .  
 тво е рож де тво  
 На па стей тѣ при ло ги ѿ го на

е ши ѿ стѣ стѣ на хо ды дѣ во утѣм  
 же тѣ по емъ во вѣ вѣ ки ПѢСНЬ А.  
 во и стин нѣ бо го ро ди цѣ тѣ ѿс  
 по вѣ дѣ емъ спа сен нѣ и то бо ю  
 дѣ во чи стѣ а ѿ без плот ны ми ли ки  
 тѣ ве ли ча ю ще  
 то ка слезъ мо нѣхъ не ѿ бра ти еѣ  
 ѿ же ѿ вѣ ка ка го ли ца вѣ вѣ еѣ  
 ѿ ем ша го дѣ во хрї стѣ рожд ша а

Ра до сти мо е серд це ѿс пол ни  
 дѣ во ѿ же ра до сти прї ем ша а  
 ѿс пол не нѣ е грѣхов нѣ ю пе чаль  
 по тре вѣ ю цн При ста ни це ѿ пред  
 ста тѣ ство тѣ вѣ при вѣ га ю цнхъ  
 вѣ ди дѣ во ѿ стѣ на не рѣ  
 ши ма а при вѣ жи це же ѿ по кровъ  
 ѿ глаба .  
 ѿ ве се лї е  
 свѣ та тво е го за ра ми про свѣ ти

дѣ ко мракъ не вѣ дѣ нї ѿ ѿ го  
 на ци бла го вѣр нѣ во го ро ди цѣ  
 и нынѣ.  
 тѣ не по вѣ да ю щихъ  
 на мѣ стѣ ѿ сло кле нї ѿ не мо ци  
 сми рив ша го сѧ дѣ во не цѣ ли нѣ не  
 здра вї ѿ ко здра вї е пре тво рѣ ю щи  
 и ѿ бѣ .  
 до стѣи но бѣтъ ѿ ко во  
 не тин нѣ бла жи ти тѣ во го  
 ро ди цѣ при сно бла жен нѣ ю

и пре не по роу нѣ ю и ма терь  
 бо га на ше го чюднѣ шѣ ю хе  
 рѣ кїмъ и сла в нѣ шѣ ю безъ срав не  
 нї ѿ се ра фїмъ безъ не тѣ нї ѿ  
 бо га сло ва рожд шѣ ю еѣ цѣ ю во  
 го ро ди цѣ тѣ бе ли ча емъ  
 выш шѣ ю не вѣз и чнѣ шѣ ю  
 свѣт ло е чей сол неч ныхъ нѣ ба вѣ шѣ  
 ю насъ ѿ клѣт бы клѣ ды чн цѣ

мѣ ра пѣснь ми по чти мѣ  
 ѿ мно гихъ мо нхъ грѣ ховъ не моу ствѣ  
 стъ грѣ ло не моу ствѣ стъ ѿ дѣ ша  
 мо а кѣте вѣ при вѣ га ю бла  
 го дат нѣ ѿ на деж де не на дежда  
 ныхъ гы ми по мо зи Вла ды чи це ѿ  
 ма ти ѿз ба ви те ла прѣ и ми  
 мо ле нї е не до стой ныхъ ра въ тѣо  
 нхъ да хо да таи ствѣ е ши крѣжа

ше мѣ са ѿ те ве ѿ вла ды  
 чи це мѣ ра вѣ ди хо да та и ца  
 По емъ при лѣж ню те вѣ пѣснь ны нѣ  
 все пѣ той во го ро ди цѣ ра до  
 стноу бо пред те че ю ѿ все ми  
 бла ты ми мо ли бо го ро ди  
 це е же оу ще дри ти ны  
 вса ан ге ловъ вѣ ин стѣа пред те че  
 го спо день а по сто ловъ дво е на

ДЕ СЛА ТИ ЦЕ СВА ТІ И ВЕН ІВО ГО  
 РО ДИ ЦЕ Ю БО ТВО РИ ТЕ МО ЛИ  
 ТЬСЬ БО Е ЖЕ СПА СТИ СЯ НАМЪ

Тропари поѣмыа на блгодарномъ молѣбномъ пѣніи.  
 Глагъ д.

БЛА ГО ДАР НИ СЪ ЦЕ НЕ ДО СТОИ НИ И  
 РА БИ ТВО И ГО СПО ДИ Ѡ ТВО НУХЪ БѢ  
 ЛИ КИХЪ БЛА ГО ДѢ Л НИ НУХЪ НА НАСЪ БЫВЪ  
 ШИХЪ СЛА ВА ЦЕ ТА ХВА ЛИМЪ БЛА ГО СЛО ВИМЪ  
 БЛА ГО ДА РИМЪ ПО ЕМЪ И БѢ ЛИ ЧА ЕМЪ

ТВО Е БЛА ГО У ТРО БІ Е И РАБ  
 СКИ ЛЮ БО КІ Ю ВО ПІ ЕМЪ ТИ БЛА  
 ГО ДѢ ТЕ ЛЮ СПА СЕ НАШИХЪ СЛА ВА ТЕ БѢ  
 СЛА ВА ѠТ ЦЪ И СЫ НЪ И СВА ТО МЪ  
 ДЪ ХЪ ТВО НУХЪ БЛА ГО ДѢ Л НИ И  
 ДА РОВЪ ТЪ НЕ ГА КЪ РА БИ НЕ ПО ТРЕБ  
 НИ И СПО ДОБЛЪ ШЕ СЯ ВЛА ДЫ КО КЪ ТЕ  
 БѢ ѠУ СЕРД НЦЪ ПРИ ТЕ КА Ю ЦЕ БЛА  
 ГО ДА РЕ НИ Е ПО СЛЪ ПРИ НО

Грече.  
 снѣгъ  
 ро.  
 пѣба

СЛАЗЪ И ТѢ БѢ ІА КѠ ВЛА ГО ДѢ ТѢ ЛА  
 И ТВОРЦА СЛА ВЛЩЕ БО ПІ ЕМХ  
 СЛА ВА ТѢ БѢ КО ЖЕ ПРЕЩЕ ДРЪИИ  
 И НЫ НѢ И ПРИ СНО И ВО ВѢ КИ  
 ВѢ КѠВЪ А МИНЬ  
 БО ГО РО ДИ ЦЕ ХРІ СТИ А НѠМХ ПО  
 МОШНИЦЕ ТВО Е ПРЕДСТА ПІА СТВО СТА ЖАК  
 ШЕ РА БИ ТВО И ВЛА ГО ДАР НѠ ТѢ  
 БѢ КО ПІ ЕМХ РА ДЪИ СЛ ПРЕ ЧИ СТА А

БО ГО РО ДИ ЦЕ ДѢ ВО И Ѡ ВѢДХ  
 НАСЪ БѢДЪ ТВО И МИ МО ДИ ТВА МИ ВСЕ ГДА  
 ІЗ ВА ВН Е ДИ НА ЪКО РѢ ПРЕД  
 СТА ПТЕЛЬ СТВЪ ІО ЦІА А  
 ПѢСНЬ СЪГЪВЪ АМВРОСІА, ЕПІКПА МЕДІОЛАНСКАГѠ.  
 ТѢ БѢ БО ГА ХВА ЛИМЪ ТѢ БѢ ГО СПО ДА  
 НС ПО ВѢ ДЪ ЕМЪ ТѢ БѢ ПРЕ ВѢЧ НА  
 ГО ОТЦА КСА ЗЕМ ЛА БѢ ЛН ЧА ВЪГХ  
 ТѢ БѢ ВСИ АН ГЕ ЛН ТѢ БѢ НЕ БѢ

Грече...  
скаго...  
дос...  
рѣба

ὉΜΗΧΟΔΟΣ

СА И ВЛА СИ ЛЫ ТЕ ВЪ ХЕ РЪ ВІ  
 МИ И СЕ РА ФІ МИ НЕ ПРЕ СТАН НЫ  
 МИ ГЛА СЫ ВЪЗЫ ВА ЮТЪ СЪТЪ СЪТЪ СЪТЪ ГО СПОДЪ  
 БЪТЪ СА ВА ШДЪ ПОЛ НЫ СЪТЪ НЕ БЕ СА  
 И ЗЕМ ЛА БЕ ЛИ ЧЕ СЪВА СА ВЫ ТВО  
 Е Л ТЕ БЕ ПРЕ СЛАВ НЫИ А ПО СТОЛ СКИИ  
 АНКС ТЕ БЕ ПРО РО ЧЕ СКО Е ХВА ЛЕБ НО Е  
 ЧИ СЛО ТЕ БЕ ХВА ЛИТЪ ПРЕ СЪБЪТ ЛО Е  
 МЪ ЧЕ НИ ЧЕ СКО Е БО НИ СЪТВО

ЦРКОВНИИ

снѣ

ТЕ БЕ ПО ВСЕИ ВСЕ ЛЕН НИИ НЕ ПО ВЪ ДА  
 СЪТЪ СВА ТА А ЦР КОВА ОТ ЦА НЕ ПО СТИ  
 ЖИ МА ГЪ БЕ ЛИ ЧЕ СЪВА ПО КЛА НА  
 Е МА ГО ТВО Е ГО НЕ СТИИ НА ГО И  
 Е ДИ НО РОД НА ГО СЫ НА И СВА  
 ТА ГО ОУ ТЪ ШИ ТЕ ЛА ДЪ ХА ТЫ ЦА  
 РО СЛА ВЫ ХРІ СТЕ ТЫ ОТ ЦА ПРИ СНО  
 СЪЦИ НИИ СЪТЪ Е СИ ТЫ КО ИЗ ВА ВЛЕ НИ Ю  
 ПРІ ЕМ ЛА ЧЕ ЛО ВЪ КА НЕ БОЗ ГИЪ

ШАЛ СЛ ѿ СН ДѢ ВН ЧЕ СКА ГШ ЧРЕ  
 БА ТЫ Ѡ ДО ЛѢВЪ СМЕР ТИ ЖА ЛО Ѡ  
 ВЕРЗЛЪ ѿ СН ВѢ РЪ Ю ЦЫМЪ ЦАР СТВО НЕ БЕЕ  
 НО Е ТЫ Ѡ ДЕС НЪ Ю БО ГА СѢ  
 ДИ ШИ ВО СЛА ВѢ ѠТ ЧИИ СЪ ДІ Л  
 ПРІ И ТИ ВѢ РИ ШИ СЛ ТЕ БЕ ОУ  
 БО ПРО СМЪ ПО МО ЗИ РА ВШМЪ ТВО  
 НАМЪ НХ ЖЕ ЧЕСТ НО Ю КРО ВІ Ю Ѡ КЪ  
 ПНАЪ ѿ СН ПО ДО ВИ СО СЛА ТЫ МИ

ГВО И МИ ВѢЧ НОИ СЛА ВѢ ТВО ЕИ ЦАР  
 СТВО БА ТИ ПА СИ ЛЮ ДИ ТВО Л ГО  
 ПО ДИ И БЛА ГО СЛО ВИ ДО СТО Л НИ  
 Е ТВО Е НЕ ПРА ВИ Л И ВОЗ НЕ  
 СИ НХЪ ВО ВѢ КИ ВО ВСА ДНИ  
 БЛА ГО СЛО ВИМЪ ТЕ БЕ И ВОС ХВА ЛИМЪ И  
 МА ТВО Е ВО ВѢКЪ И ВО ВѢКЪ ВѢ  
 КА СПО ДО ВИ ГО ПО ДИ ВЪ ДЕНЬ СЕЙ БЕЗЪ  
 ГРѢ ХА СО ХРА НИ ТИ СЛ НАМЪ ПО МИ



ЛВН НАСЪ ГО СПО ДИ ПО МИ ЛВН НАСЪ ВЪ ДИ  
 МИ ЛОСЬ ТВО А ГО СПО ДИ НА НАСЪ ГЛ  
 КО ЖЕ ОУ ПО ВА ХОМЪ НА ТЛА НА ТЛА  
 ГО СПО ДИ ОУ ПО ВА ХОМЪ ДА НЕ ПО СТЫ  
 ДИМ СЛ ВО ВЪ КИ А МИНЬ  
 ТЕ БЕ КО ГА ХВА ЛИМЪ ТЕ БЕ ГО СПО  
 ДА НЕ ПО ВЪ ДЪ ЕМЪ ТЕ БЕ ПРЕ ВЪЧ НА  
 ГО ОТ ЦА ВСА ЗЕМ ЛА ВЕ ЛН ЧА СЪТЪ  
 ТЕ ВЪ ВЕИ АН ГЕ ЛН ТЕ ВЪ НЕ БЕ

Герм.  
 СЛѢДОКЪ  
 СКАПИУ  
 РОС.  
 ПЪСНА

СА И ВСА СИ ЛЫ ГЕ ВЪ ХЕ РЪ ВІ  
 МИ И СЕ РА ФІ МИ НЕ ПРЕ СТАН НЫ ЛИ  
 ГЛА СЫ ВЪЗЫ ВА ЮТЪ СЪТЪ СЪТЪ СЪТЪ  
 ГО СПОДЪ ВЪ СА ВА ШДЪ ПОЛ НЫ СЪТЪ НЕ БЕ  
 СА И ЗЕМ ЛА ВЕ ЛН ЧЕ СЪВА СЛА ВЫТВО  
 Е Л ТЕ БЕ ПРЕ СЛАВ НЫЙ А ПО  
 СТОЛ СКИИ ЛНЪ ТЕ БЕ ПРО РО ЧЕ СКО Е ХВА  
 ЛЕБ НО Е ЧИ СЛО ТЕ БЕ ХВА ЛНЪ ТЕ  
 ВЪ СЪТЪ ТЛО Е МЪ ЧЕ НИ ЧЕ СКО Е ВО НИ

Ὁ ΒΗΧΟΔΑ

С҃ВѢ ТѢ БѢ ПО ВСЕИ ВСІ ЛЕН Н҃К҃И  
 НС ПО ВѢ ДА С҃ТХ СВА ТА А ЦР КОВЬ  
 О҃Т ЦА НС ПО С҃ТИ ЖИ МА ГѠ ВІ ЛН  
 ЧЕ С҃ВА ПО КЛА НА І МА ГѠ ТѠ ВЕ ГО  
 НС ТИИ НА ГО Н҃ Е ДИ НО РОД НА ГО  
 СЫ НА Н҃ СВА ТА ГО О҃У ТѢ ШИ ТИ  
 ЛА ДѠ ХА ТЫ ЦА РЮ СЛА ВЫ ХР҃І С҃ТѢ  
 ТЫ О҃Т ЦА ПРИ НО С҃Щ НЫИ С҃НЗ Е  
 СИ ТЫ КО НЗ БА ВЛЕ НІ Ю ПРІ СМ

ЦРКОВНИИ

ЛА ЧЕ ЛО ВѢ КА НЕ РОЗ ГНѠ ШАА  
 СЛ Е СИ ДѢ ВИ ЧЕ СКА ГѠ ЧРЕ  
 БА ТЫ Ѡ ДО ЛЬКХ СМР ТИ ЖА ЛО  
 Ѡ ВЕРЗАХ Е СИ ВѢ РѠ Ю ПРММЦ ЦАР  
 С҃ВѢ НЕ ВЕ СНО Е ТЫ Ѡ ДС НѠ  
 Ю РО ГА С҃К ДИ ШИ РО СЛА ВѢ  
 О҃Т ЧИИ С҃Д І А ПРІ И ТИ ВѢ  
 РИ ШИ СЛ ТѢ ВЕ О҃У РО ПРО СММЦ ПО  
 МО ЗИ РА ВѠММЦ ТѠ НММЦ Н҃С ЖЕ

Ὁ ΒΗΧΟΛΑ

ЧЕРТНОЮ КРОВІЮ ѠКЪ ПНАХЪ Е  
 СИ СПОДОБИ СО СЛАТЫ ЛНІ ТРО ІІ  
 ЛНІ ВЪ ВЪЧНОІ СЛА ВЪ ТРО ЕН ЦАР ТРО  
 БА ТИ СПА СИ ЛЮ ДНІ ТРО А ГО СПО  
 ДНІ І БЛА ГО СЛО БН ДО ГТО  
 А НІ В ТРО І НІ ПРА ВН А І КОЗ  
 НЕ СИ НХЪ КО ВЪ КИ ВО ВЛА  
 ДНІ СЛА ГО СЛО ВМЪ ТЕ РЕ І КОС ХРА  
 ЛМЪ І МЪ ТРО І ВО ВЪКЪ І ВО ВЪКЪ

ЦРКОВНИЙ

СНН

ВЪ КА СПО ДО БН ГО СПО ДНІ КДЕНЬ СІІ  
 РЕЗЪ ГРЪ ХА СО ХРА НІ ТИ СЛА НАМЪ ПО  
 ЛНІ ЛНІ НАСЪ ГО СПО ДНІ ПО ЛНІ ЛНІ  
 НАСЪ ВЪ ДНІ ЛНІ ЛОСЪ ТРО А ГО СПО ДНІ  
 НА НАСЪ ІА КО ЖЕ ОУ ПО ВА ХОМЪ  
 НА ТЛА НА ТЛА ГО СПО ДНІ ОУ ПО ВА  
 ХОМЪ ДА НЕ ПО СТЫ ДНІ СЛА ВО  
 ВЪ КИ А МННЬ

Въ высокоторжественныя и вѣкторіальныя дни,  
по молебнахъ.

Мнѡ га ѡ мнѡ га ѡ лѣ та мнѡ  
га ѡ лѣ та мнѡ га ѡ лѣ та



Послѣдованіе погребенія мѣрихъ члвчкъ.

Го дѣ хи пра вед ныхъ скон чак шихъ сѧ  
дѣ шѣ ра ба тво е гво спа се оу по  
коѣ со хра нѧ ѡ ю ко бла жен ноѣ жнз  
ни га же оу те бе че ло вѣ  
ко люб че  
В по ко н цн тво емъ го сподн  
и дѣ же всн сѧ тї н тро и  
оу по ко е ва ют сѧ оу по коѣ и

ОБНОХОДЯ

ДѢШѢ РАБА ЧТО БѢ ГШѢ ГѢ КШѢ  
 ДИИХЪ БѢ СШѢ ЧЕЛО ВѢ КО ЛЮ БЕЦХЪ  
 ОЛА ВА СѢГ ЦѢ Н СЫ НѢ Н СКА ЧТО МѢ  
 ДѢ ХѢ ТЫ БѢ СШѢ БѢХЪ СО ШИ ДИИ ВО  
 АДХЪ Н ОУЪ ЗЫ Ѡ КО КАЧ НЫХЪ РАЗ РѢ  
 ШИ БЫИ САМЪ Н ДѢШѢ РАБА ЧТО БѢ  
 ГШѢ ОУЪ ПО КЕИ И НЫ НѢ И ПРИ СШѢ И  
 ВО ВѢ КИ ВѢ КШѢХЪ А МННЬ  
 БѢ ДИ НА ЧИ СТА А И НЕ ПО РОЧ НА

ЦРКОВНЫЙ

А ДѢ ВО КО ГА ВѢЗѢ БѢ МЕ НЕ РОЖД ША  
 А МО ЛИ ПА СТИ СА ДѢШИ БѢ ГШѢ  
 ГО СПО ДИ ПО МИ АИ ГО СПО ДИ ПО МИ  
 АИ ГО СПО ДИ ПО МИ АИ ПО ДАИ ГО СПО ДИ  
 ГО СПО ДИ ПО МИ АИ А МННЬ  
 ВѢЧ НА А ПА МАТЬ ВѢЧ НА А ПА  
 МННЬ РОСПѢВЪ.  
 МАТЬ ВѢЧ НА А ПА МАТЬ  
 ВѢЧ НА А ПА МАТЬ  
 ВѢЧ НА А ПА МАТЬ ВѢЧ НА А

Зна-  
мен-  
наго  
рог-  
иѣка

Вѣк-  
скаго  
рогѣка

ЗНА-  
ЛИИ.  
НАГН  
РОС-  
ПЕВА

КІЕВ-  
СКАЯ  
РОС-  
ПЕВА

ПА МАТЬ ВЪЧ НА А ПА МАТЬ  
 БЛА ТЫЙ БО ЖЕ СЛА ТЫЙ КРЕП  
 КІИ СЛА ТЫЙ БЕЗ СМЕРТ НЫЙ ПО МИ ЛЪИ НАСЪ  
 БЛА ТЫЙ БО ЖЕ СЛА ТЫЙ КРЕП  
 КІИ СЛА ТЫЙ БЕЗ СМЕРТ НЫЙ ПО МИ ЛЪИ  
 НАСЪ ПО МИ ЛЪИ НАСЪ БЛА ТЫЙ БЕЗ СМЕРТ  
 ПЕРВЫЙ ЛІКЪ ПОЕТЪ .  
 НЫЙ ПО МИ ЛЪИ НАСЪ  
 БЛА ГО СЛО ВЕНЪ Ё ИИ ГО СПО ДИИ  
 НА У ЧИ МА Ѡ ПРАВ ДА НИ СМЪ

ЧТО ИМЪ НЕ ПО РОЧ НІ И КЪТЬ  
 А ЛН ЛЪ І А  
 БЛА ЖЕ НИ НЕ ПО РОЧ НІ И КЪТЬ ХО  
 ДА ЦІИ И ВЪЗА КО НЪ ГО СПО ДИИ  
 А ЛН ЛЪ І А  
 ВТОРЫЙ ЛІКЪ .  
 ВОЗ ЛЮ БИ ДЪ ША МО  
 А ВОЗ ЖЕ ЛА ТИ СЪД БЫ ТВО А НА  
 СЛА КО Е ВРЕ МА  
 А ЛН ЛЪ І А

Πέρβυϊ λίκχ.

Ωμ βα Ὀτ цѣ ѱ ѱ

нѣ ѱ сва то мѣ дѣ хѣ

ѱл лн лѣ і а

Вторый ликч.

И ны нѣ ѱ при енѡ

ѱ во вѣ ки вѣ ковѣ ѱ минѣ

ѱл лн лѣ і а

Πέρβυϊ λίκχ.

Го спо дн по ми лѣѱ

Го спо дн по ми лѣѱ го спо дн по ми

лѣѱ го спо дн по ми лѣѱ По дай го спо дн

Вторый ликч.

Го спо дн по ми лѣѱ

За по вѣ дн тво ѱ По ми лѣѱ

ра ба тво е го Рѣ цѣ тво и со

тво ри стѣ ма ѱ со зда стѣ ма бра зѣ

ми ма ѱ на ѣ чѣ сл за по вѣ делѣ

тво нѣѣ По ми лѣѱ ра ба тво е го

Πέρβυϊ λίκч.

Твоѱ ѣсмь ѱѣѣ спа ен ма

ѱ кв ѡ прѣк да нѣѣ тво нѣѣ взы снахѣ

По ми лѣѱ ра ба тво е го

Второй лікз.

ГЛА ВА ОУ ЦВ НЫ НВ

И СВА ТО МВ ДВ ХВ

По ми лви ра ба тво е го

Первый лікз.

И ны нѣ и при сио и

во вѣ ки вѣ ковз а минь

По ми лви ра ба тво е го

Пакн первый лікз.

И ма тво е

А л ли лв і а При зри на ма и по ми лви

ма по св дв лю ба щих и ма тво

Второй лікз.

А л ли лв і а

Глаз мой оу слы ши го спо ди

по ми ло сти тво ей по св д вѣ

тво ей жи ви ма А л ли лв і а

Первый лікз.

Жи ва вѣ дѣтв дѣ ша мо

а и вос хва литв та и св д бы тво а

по мо гѣтв миѣ За бл днхз іа кв ов

ча по гнѣ ше е взы ши ра ба тво

е го іа кв за по вѣ дѣи тво нхз



ДВАЖДЫ .

НЕ ЗА ВЪУХЪ

БЛА ГО СЛО ВЕНЪ Е СИ ГО СПО ДИ НА У

ЧИ МА Ѡ ПРАВ ДА НИ ЕМЪ ТРО НМЪ

СВА ТЪУХЪ ЛИКЪ Ѡ БРѢ ТЕ НЕ ТРОУ НИКЪ ЖИ

ЗНИ И ДВЕРЬ РАИ СВѢ Ю ДА Ѡ БРА ЦѢ

И АЗЪ ПУТЬ ПО КА Ж НИ ЕМЪ ПО ГНЕ

ШЕ Е ОВ ЧА АЗЪ ЕИМЪ ВОЗ ЗО ВИ МА

СПА СЕ И СПА СИ МА

АГН ЦА БО ЖІ А ПРО ПО ВѢ ДАВ ШЕ

И ЗА КЛА НИ БЫВ ШЕ ГА КО ЖЕ

АГН ЦЫ И КЖИ ЗНИ НЕ СТА РѢ Е МѢИ

СВА ТІ И И ПРИ СНО СЪЩ НІИ ПРЕ СТАВЪ

ШЕ СЯ ТО ГО ПРИ ЛѢЖ НО МЪ ЧЕ НИ ЦЫ

МО ЛИ ТЕ ДОЛ ГОВЪ РАЗ РѢ ШЕ НИ Е

НАМЪ ДА РО ВА ТИ

В' ПУТЬ ОУЗ КІИ ХОЖД ШІ И ПРИ СКОРБ НЫИ ВСИ

ВЖИ ТІ И КРЕСТЪ ГА КЪ ГА РЕМЪ ВЗЕМ ШІ И

И МНѢ ПО СЛѢ ДО ВАВ ШІ И ВѢ РО

ю прї и дн҃те на сла дн҃те сѧ  
 нх̃ же оу҃го что вѣхъ вѣмъ по че стѣи  
 и вѣн цовъ не вѣе ныхъ  
 о бразъ есмь не из ре чен ны ѿ тво ѣ  
 ѿ сла вы а҃ци и҃ г҃азъ вы но шѣ пре  
 грѣ ше нїи оу҃ще дрн҃ тво ѣ воз да  
 нїе вла ды ко и҃ ѿ чн҃ стн҃ тво  
 имъ бла го у҃тро вї емъ и҃ воз же лѣн  
 но ѣ о҃те че ство по даждь ми ра ѿ

па ки жи те ла ма со тро ра ѿ  
 дре кле оу҃го ѿ не сѣ цнхъ со зда вши  
 ма и҃ о бра зомъ тво имъ ко же ствен нымъ  
 по чтн҃ пре стѣ пле нї емъ же за по вѣ  
 дн҃ па ки ма воз бра ти вши ѿ зем лю ѿ не  
 ѿ же вѣхъ вѣхъ на ѣ же по по до  
 вї ю воз ве дн҃ дре вне ю до бро то  
 ю воз ше ра зн҃ стн҃ сѧ  
 оу҃ по кой бо же ра ба тво ѣ го и҃

ὉΜΗΧΟΔΕ

ОУ ЧИ НИ Ё ГО КРА И И ДѢ ЖЕ ЛИ  
 ЦЫ СВА ТЫХЪ ГО СПО ДИ И ПРА ВЕД НИ ЦЫ  
 СІ А ЮТЪ ІА КЪ СВА ТИ ЛА ОУ СОП ША  
 ГО РА ВА ТВО Е ГО ОУ ПО КОИ ПРЕ ЗИ  
 РА А Ё ГЪ ВЛА СО ГРѢ ШЕ НИ А  
 СІА ВА ОУТ ЦЪ И СЫ НЪ И СВА ТО МЪ  
 ДЪ ХЪ ТРИ СІ А ТЬЕ ЛО Е Ё ДИ НА  
 ГЪ БО ЖЕ СЪБА БАА ГО ЧЕ СЪНЪ ПО ЕМЪ БО ПІ  
 Ю ШЕ СЪЪ Ё И ОУТ ЧЕ БЕЗ НА ЧАЛЬ НЫИ

ЦРІСОВНИИ

СО БЕЗ НА ЧАЛЬ НЫИ СЫ НЕ И БО ЖЕ  
 СТВИ НЫИ ДЪ ШЕ ПРО СВА ТИ НАСЪ ВѢ РО Ю  
 ЧЕ ВѢ СЛЪ ЖА ЦИХЪ И ВѢ Ч НА ГЪ ОУ НА  
 ИС ХИ ТИ И НЫ НѢ И ПРИС НЪ И КО  
 ВѢ КИ ВѢ КЪ ВЪ А МНЬ РА ДЪИ СЪ ЧЕ ТА  
 А БО ГА ПЛО ТІ Ю РОЖД ША А БО СПА СЕ  
 НИ Е ВѢ ХЪ Ё Ю ЖЕ РОДЪ ЧЕ ЛО ВѢ ЧЕ  
 СІИ Ѡ ВРѢ ЧЕ СПА СЕ НИ Е ТО БО Ю  
 ДА Ѡ БРА ШЕМЪ РАИ БО ГО РО ДИ ЦЕ

ЧИ СТА А БЛА ГО СЛО ВЕН НА А  
 АЛ ЛН ЛЪ І А АЛ ЛН ЛЪ І А АЛ ЛН  
 ТРИЖДА:  
 ЛЪ І А СЛА ВА ТЕ БѢ БО ЖЕ  
 И ВСА ІА ЖЕ БѢ ДѢ НІ Н І НЕ БѢ  
 ДѢ НІ Н ЧЕ ЛО КѢ КО ЛЮБ ЧЕ  
 СЫ НЫ СВѢ ТА ТО Ю ПО КА ЗА ВЪИ ПО  
 ИИЗ РОСПѢВЪ.  
 МН ЛЪИ НАСЪ  
 И ВСА ІА ЖЕ БѢ ДѢ НІ Н І НЕ БѢ  
 ДѢ НІ Н ЧЕ ЛО ВѢ КО ЛЮБ ЧЕ

СЫ НЫ СВѢ ТА ТО Ю ПО КА ЗА ВЪИ  
 ПО МН ЛЪИ НАСЪ  
 ОУ ПО КОИ ГО СПО ДИ ДЪ ШЪ ОУ СОП  
 ША ГΩ РА БА ТѢО Е ГΩ  
 СЛА ВА ОТ ЦЪ И СЫ НЪ И СЛА ТО  
 МЪ ДЪ ХЪ И НЫ НѢ И ПРИ СНО  
 И БО БѢ КИ БѢ КΩΒΣ Α ΜΙΝЪ  
 ГО СЛА ТЫ МН ОУ ПО КОИ ХРІ СТЕ ДЪ  
 ШЪ РА БА ТѢО Е ГΩ И ДѢ ЖЕ

нѣсть во лѣзнь ни печаль ни возды  
ха нї е но жизнь без ко  
неч на л  
Инъ роствѣх.  
Го ва ты ми оу по кой хрї сте дѣ шѣ  
ра ба тво е гѡ и дѣ же нѣсть во  
лѣзнь ни печаль ни возды ха нї е  
но жизнь без ко неч на л  
Пла чѣ и ры да ю ег да по мы  
шла ю смерть и вѣж дѣ во гро вѣхъ ле

жа шѣ ю по о бра зѣ бо жї ю соз  
да нѣ ю на шѣ кра со тѣ без о бра  
знѣ без слаб нѣ не и мѣ шѣ ю вѣ  
да е чѣ де се что еї е ѣ же  
ѡ насъ бысть та ни ство ка ко пре  
да хом еѣ тлѣ нї ю ка ко со прѣ  
го хом еѣ смер ти во и стин нѣ  
во га по ве лѣ нї емъ га ко же  
пи са но еѣть по да ю ца гѡ пре

СТАВЬ ШЕ МЪ СЛ ОУ ПО КО Е НІ Е  
 БЛА ЖЕНХ ПЪТЬ ВЪ ОНЬ ЖЕ Н ДЕ ШИ ДНІСЬ ДЪ  
 ШЕ ІА КЪ ОУ ГО ТО ВА СЛ ТЕ БѢ  
 МѢ СТО ОУ ПО КО Е НІ А  
 А ЛН ЛЪ І А АЛ ЛН ЛЪ І  
 А АЛ ЛН ЛЪ І А  
 СЛА ВА ОУ ЦЪ Н СЫ НЪ Н СЛА  
 ТО МЪ ДЪ ХЪ  
 ЗРА ЦЕ МА БЕЗ ГЛА СНА Н БЕЗ ДЫ ХАН

НА ПРІД ЛЕ ЖА ЦА ВОС ПЛА ЧН ТЕ О  
 МНѢ КРА ТІ Е Н ДРЪ ЗИ ЕРШД НН  
 ЦЫ Н ЗНА Е МІ Н ВЪ ЧЕ РАШ НІЙ  
 БО ДЕНЬ БЕ СѢ ДО ВАХЪ СВА МИ Н  
 ВНЕ ЗА ПЪ НАН ДЕ НА МА СТРАШ НЫЙ  
 ЧАСЪ СМЕРТ НЫЙ НО ПРІ Н ДН ТЕ БЕН  
 ЛЮ БА ЦІ Н МА Н ЦѢ ЛЪ Н ТЕ  
 МА ПО СЛѢД ННМЪ ЦѢ ЛО ВА НІ СМЪ  
 НЕ КТО МЪ БО СВА МИ ПО ХОЖ ДЪ

и ли со ре сѣ дѣ ю про че  
е кѣ дѣ и во ѿ хо ж дѣ и  
дѣ же нѣ сть ли це прѣ ж тѣ ж  
ра бѣ во и вла ды ка вѣ прѣ  
сто лѣ царь и во инѣ во га чѣ и  
и оу ко гѣн вѣ ра нѣ мѣ до сто ин  
стѣ кѣ и ж до во ѿ ко нѣ дѣ лѣ и  
ли про сла вѣ и ли по стѣ  
дѣ е ѣ но про шѣ вѣ хѣ и мо ли

не пре стѣ нѣ ѿ мѣ ло ли те  
са хрѣ стѣ ко гѣ да не ѣз ре дѣ нѣ  
вѣ дѣ по грѣ хѣ мо нѣ на мѣ сто  
мѣ че нѣ ж но да вѣ и нѣ тѣ ма и  
дѣ же свѣ тѣ жн ког нѣ и  
ны нѣ и при сѣ ѣ во вѣ кѣ  
и вѣ ко вѣ а дѣ нѣ  
до ли тѣ ба ли ро жд шѣ ж тѣ хрѣ  
стѣ и прѣ дѣ те чѣ тѣ во е гѣ а

по его лѡвхъ про ро кѡвхъ ѿ е рар  
 хѡвхъ пре по док ныхъ ѿ пра вѣд ныхъ ѿ  
 вѣхъ свѣ тыхъ оу го п ша го ра ба  
 тво е го оу по кой  
 вѣч на ѿ па мать вѣч на ѿ па  
 мать вѣч на ѿ па мать



Панихѣда. По Обычномъ началѣ ѿ по ѡламѣ,  
 ѡктенїа покойна.  
 Лица. Го спо ди по ми лѣи  
 Го спо ди по ми лѣи Те вѣ го спо ди ѿ минь  
 Глазъ ѿ ѿ л ли лѣ ѿ а ѿ л ли лѣ  
 Трижды.  
 ѿ а ѿ л ли лѣ ѿ а  
 Твор ца ѿ зи жди те ля ѿ бо  
 Дважды.  
 га на ше го  
 Бо го ро ди це без не вѣ стна ѿ

Зна-  
 мен-  
 наго  
 ро-  
 нѣка



вѣр ныхъ спа се нї е

Бла же ни не по роч нї и кпѣтъ

По ма ни го спо ди дѣ шы рабѣ тво ихъ

Хо да щї и к за ко нѣ го спо дни

По ма ни го спо ди дѣ шы рабѣ тво ихъ

Па че ты свѣтлѣ златѣ и сере бра

По ма ни го спо ди дѣ шы рабѣ тво ихъ

Рѣ щѣ тво и со тво ри стѣ ма и со

зда стѣ ма По ма ни го спо ди дѣ

шы рабѣ тво ихъ іи ко а ще бы не

за конѣ твои по ъ че нї е мо е былъ

то гда оу бѣ по гиблѣ быхъ во смн ре

нї и мо емъ ко вѣкѣ не за вѣ дѣ

шѣ прав да нїи тво ихъ іа ко кнїхъ ѡ

Трїжды.

жи княз ма е си

По ма ни го спо ди дѣ шы рабѣ тво ихъ

Трой есма азъ си си ма Оу по кой го

спо ди дѣ шы рабѣ тво ихъ

При зри на ма и по ми лѣи ма  
 Оу по кой го спо ди дѣ шы рабѣ тво ихъ  
 Жи ба вѣ дѣгѣ дѣ ша мо а и во  
 хва лихѣ тѣ и едѣ вы тво а по мо гѣтѣ  
 миѣ за вѣ дѣхѣ га ко овѣ ча по гнѣ шѣ  
 е взы ци ра ба тво е го га ко за  
 Трижды.  
 по вѣ дѣи тво ихъ не за быхъ

Тѣже припѣвѣ: Благословѣнѣ сѣи гдѣ:  
 И тропарѣ: Сѣгѣхѣ лики: Зри ба  
 погрѣшеніи мѣркіхѣ челоуѣкъ, лиетѣ сѣи на  
 ѡборотѣ. Тѣмже, И всѣ тѣже вѣ вѣдѣніи:

и Сѣны свѣта: лиетѣ сѣи на ѡборотѣ.  
 И лиѣ канѡнѣ оуѣсѡшнхѣ.  
 Припѣвѣ: По кой го спо ди дѣ  
 шы оу сп шнхѣ рабѣ тво ихъ  
 Гла ва отѣ цѣ и сы нѣ и свѣ то мѣ  
 дѣ хѣ И ны нѣ и при снѡ и во  
 вѣ ки вѣ ковѣ а минѣ  
 Со свѣ ты ми оу по кой хри стѣ дѣ  
 шы рабѣ тво ихъ и дѣ же нѣсть во  
 лѣзнь ни пе чаль ни воз ды ха ни

Е Н О Ж И З Н Ъ В Е З К О Н И Ч Н А Л

Над гроб но е ры да ні е тво ра ци

пѣснь аа ли лъ і а аа ли лъ

і а аа ли лъ і а

Го спо ди по ми лѣи го спо ди по ми

лѣи го спо ди по ми лѣи

По дай го спо ди Го спо ди по ми лѣи

і минь вѣч на а па мать вѣч на а

па мать вѣч на а па мать

Паннѣхѣда. По Обычному началу и по Фламинѣ,  
ѣктенія покойна.

Лѣикъ.

Го спо ди по ми лѣи

Го спо ди по ми лѣи Го спо ди по ми лѣи

Те вѣ го спо ди і минь

Гласъ и.

аа ли лъ і а аа ли лъ

Трижды.

і а аа ли лъ і а

Твор ца и зиж ди те лѣ и бо га

Дважды.

на ше го

Кіев-  
ская  
рос-  
писка

Бо го ро ди це въз не вѣст на м  
 вѣр ныхъ спа се нї е  
 Бла же ни не по роч нї и вѣтъ хо  
 да шї и вѣза ко нѣ го спод ни  
 По ма ни го спо ди дѣ шы рабѣ тво нхъ  
 и за ко номъ тво имъ по ми лѣнї ма  
 По ма ни го спо ди дѣ шы рабѣ  
 тво нхъ рѣ щѣ тво и со тво ри стѣ  
 ма и соз да стѣ ма По ма ни го

спо ди дѣ шы рабѣ тво нхъ  
 ии ко а ще вы не за конѣ твои по  
 че нї е мо е былъ тог да оу бѣ по  
 гнѣлѣхъ былъ во смн рѣ нї и мо емъ во вѣкѣ  
 не за вѣ дѣ ѿ прав да нїи тво нхъ га  
 Трижды.  
 ко вѣ нхъ ѿ жи вѣлѣ ма е си  
 твои есмь азъ спа си ма оу по кой  
 го спо ди дѣ шы рабѣ тво нхъ  
 При зри на ма и по ми лѣнї ма

Оу по кой го епо ди дв шы равз тво нхз  
 По ми ло сти тво ей и по ед вѣ тво  
 ей жи ви ма Оу по кой го епо  
 ди дв шы равз тво нхз  
 Жи ва вѣ дѣтѣ дв ша мо а и во е хва  
 ли тѣ тѣ и ед вы тво а по мо гѣтѣ  
 миѣ за вѣ дѣтѣ иа кв ов ча по гнѣ ше  
 е кзы ци ра ба тво е го иа кв за  
 Трижды.  
 по вѣ дѣтѣ тво нхз не за быхз

Таже припеѣхъ. Бла го сло венз е  
 си го епо ди на ѣ чи ма ѡ прав  
 и тропари.  
 да ни емз тво имз  
 Свѣ тыхъ ликз ѡб рѣ те ие точ никз жнз ни  
 и дверь рай скѣ ю да ѡб ра ци ѣ и азъ  
 пѣть по ка а ни емз по гнѣ ше е ов  
 ча азъ емь воз зо ви ма епа се и епа  
 си ма Бла го сло венз е си го епо  
 ди на ѣ чи ма ѡ прав да ни емз тво имз

АГН ЦА БО ЖІ А ПРО ПО ВѢ ДАВ ШЕ НІ  
 ЗА КЛА НИ БЫШЕ ІА КО ЖЕ АГН ЦЫ НІ  
 КЖИ ЗНИ НЕ СТА РѢ Е МѢНІ СВА ТІ И НІ  
 ПРИ ИНО СВЩ НѢНІ ПРЕ СТАВЛЪ ШЕ СЯ ТО ГО ПРИ  
 ЛѢЖ ИШ МЪ ЧЕ НИ ЦЫ МО ЛИ ТЕ ДОЛ ГОВЪХ  
 РАЗ РѢ ШЕ НІ Е НАМЪ ДА РО ВА ТИ  
 БЛА ГО СЛО ВЕНЪ Е СИ ГО СПО ДИ НА Ѵ  
 ЧИ МА Ѡ ПРАВ ДА НІ ЕМЪ ТВО ИМЪ  
 В'ПЪГЪ ОУЗ КІИ ХОЖД ШІ И ПРИ ИКОРЪ НЫИ ВСИ КЖИ

ТІ И КРЪТЪ ІА КЪ ІА РЕМЪ ВЗЕМ ШІ И  
 НІ МНѢ ПО СЛѢ ДО БАВ ШІ И ВѢ РО Ю  
 ПРІ И ДИ ТЕ НА СЛА ДИ ТЕ СЯ НХ ЖЕ  
 ОУ ГО ТО ВАХЪ ВАМЪ ПО ЧЕ СТЕИ НІ ВѢЩ ЦОВЪХ  
 НЕ БЕС НЫХЪ БЛА ГО СЛО ВЕНЪ Е СИ ГО  
 СПО ДИ НА Ѵ ЧИ МА Ѡ ПРАВ ДА НІ ЕМЪ  
 ТВО ИМЪ О КРАЗЪ ЕСМЪ НЕ ИЗ РЕ ЧИ НЫ А  
 ТВО Е А СЛА БЫ А ШЕ НІ ІАЗ БЫ НО  
 ШЪ ПРЕ ГРѢ ШЕ НІИ ОУ ШЕ ДРИ ТВО Е СО

ЗА НІ́ ѿ БЛА ДЫ КО́ НІ́ Ѡ́ ЧИ СТИ ТВО  
 НМЪ БЛА ГО́ Ѹ́ ТРО́ БІ́ ЕМЪ НІ́ ВОЗ ЖЕ́ ЛѢН  
 НО́ ѿ О́ ТЕ ЧЕ БТВО ПО ДАЖДЬ МИ РА́ А  
 ПА КИ ЖИ ТЕ́ ЛА МА́ ІО́ ТВО РА́ А  
 БЛА ГО́ ІЛО ВЕНЪ́ Е́ ИИ ГО́ ІПО ДИ НА  
 Ѹ́ ЧИ МА́ Ѡ́ ПРАВ ДА́ НІ́ ЕМЪ ТВО НМЪ  
 Аре́ кле оу́ кв Ѡ́ не ѿ́ щихъ со́ заа  
 ВЫ́И МА́ НІ́ О́ БРА ЗОМЪ ТВО НМЪ БО ЖИТ  
 ВЕН НЫМЪ ПО ЧТЫ́И ПРе́ СТУ́ ПЛЕ НІ́ ЕМЪ ЖЕ

ЗА ПО́ БѢ́ ДИ ПА́ КИ МА́ ВОЗ БРА́ ТИ  
 ВЫ́И БЪ́ЕМ ЛЮ́ Ѡ́ НЕ́ А́ ЖЕ́ ВЪЛЪХЪ БЫХЪ НА  
 Е́ ЖЕ́ ПО́ ПО́ ДО́ КІ́ Ю́ ВОЗ ВЕ́ ДИ  
 АРЕ́К НЕ́ Ю́ ДО́ ВРО́ ТО́ Ю́ ВОЗ Ѡ́ БРА ЗИ́ ТИ СА  
 БЛА ГО́ ІЛО ВЕНЪ́ Е́ ИИ ГО́ ІПО ДИ НА Ѹ́  
 ЧИ МА́ Ѡ́ ПРАВ ДА́ НІ́ ЕМЪ ТВО НМЪ  
 ОУ́ ПО́ КОИ́ БО́ ЖЕ́ РА́ БЫ́ ТВО́ А́ НІ́ ОУ́  
 ЧИ́ ННІ́ А́ БРА́ НІ́ ДѢ́ ЖЕ́ ЛИ́ ЦЫ́ СВА  
 ТЫХЪ́ ГО́ ІПО ДИ́ НІ́ ПРА ВЕ́Д НІ́ ЦЫ́ І́ А

ЮГЪ ГА КѠ СВѢ ТИ ЛА ОУ СОП ШЫ Л РА  
 ВЫ ТВО Л ОУ ПО КОИ ПРЕ ЗИ РА Л НХЪ  
 ВЛА СО ГРѢ ШЕ НИ Л ГЛА ВА ОУ ЦЪ И  
 СЫ НЪ И СВА ТО МЪ ДЪ ХЪ  
 ТРИ СІ Л ТИЛЬ НО Е Е ДИ НА ГѠ БО  
 ЖЕ СТВА ВЛА ГО ЧЕТ НѠ ПО ЕМЪ ВО ПІ Ю  
 ШЕ РЪЗ Е И ОУ ЧЕ БЕЗ НА ЧАЛЬ НЫИ СО  
 БЕЗ НА ЧАЛЬ НЫИ СЫ НЕ И БО ЖЕСТ ВЕН НЫИ  
 ДЪ ШЕ ПРО СВѢ ТИ НАСЪ ВѢ РО Ю ТЕ ВѢ

СЛЪ ЖА ЦИХЪ И ВѢЧ НА ГѠ ОУ НА ИЕ ХИ ТИ  
 И НИ НѢ И ПРИ СНО И ВО ВѢ КИ ВѢ  
 КѠКЪ А ЛИНЬ РА ДЪИ СЪ ЧИ СТА Л БО ГА  
 ПЛО ЧІ Ю РОЖД ША Л ВО ПІА СЕ НИ Е ВѢ ХЪ  
 Е Ю ЖЕ РОДЪ ЧЕ ЛО ВѢ ЧЕ КІИ ѠК РѢ ТЕ  
 ПІА СЕ НИ Е ЧО БО Ю ДА ѠС РАЩЕМЪ  
 РАИ БО ГО РО ДИ ЦЕ ЧИ СТА Л ВЛА ГО  
 СЛО ВИ РА Л А Л И ЛЪ І А АЛ ЛИ  
 ЛЪ І А АЛ ЛИ ЛЪ І А СЛА ВА



Трижды.

Г҃Е ВѢ БО ЖЕ

И ВСА ІА ЖЕ БВѢ ДѢ НІ И И НЕ БВѢ ДѢ

НІ И ЧЕ ЛО ВѢ КО ЛЮБ ЧЕ СЫ НЫ СВѢ

ТА ЧО Ю ПО КА ЗА ВЫИ ПО МИ ЛЫИ НАСЗ

И ѿбѣ канѡнз оуѡпшнхз. Припѣвз: Покои Гди:

ГО СКА ЧЫ МИ ОУ ПО КОИ ХРИ СТЕ ДА ШЫ

РАВЗ ТВО НХХ И ДѢ ЖЕ НѢСТЬ БО ЛѢЗНЬ НИ

ПЕ ЧАЛЬ НИ ВОЗ ДЫ ХА НІ Е НО ЖИЗНЬ

БЕЗ КО НЕЧ НА Л

Ина роспѣвз.

ГО СКА ЧЫ МИ ОУ ПО КОИ ХРИ СТЕ

ДА ШЫ РАВЗ ТВО НХХ И ДѢ ЖЕ НѢСТЬ БО

ЛѢЗНЬ НИ ПЕ ЧАЛЬ НИ ВОЗ ДЫ ХА НІ Е НО

ЖИЗНЬ БЕЗ КО НЕЧ НА Л

НАД ГРОБ НО Е РЫ ДА НІ Е ТВО РА ЦЕ

ПѢСНЬ АЛ ЛИ ЛА І А АЛ ЛИ ЛА І А

АЛ ЛИ ЛА І А

ГО СПО ДИ ПО МИ ЛЫИ ГО СПО ДИ ПО МИ

ЛЫИ ГО СПО ДИ ПО МИ ЛЫИ

ὉΜΗΧΟΔΙΑ

По дай го епо ди Го епо ди по ми лѣи  
А ми нѣ вѣч на ѿ па ма тѣ вѣч на  
ѿ па ма тѣ вѣч на ѿ па ма тѣ  
Ии хъ ро спѣ вѣ хъ.  
вѣч на ѿ па ма тѣ вѣч на  
ѿ па ма тѣ вѣч на ѿ па ма тѣ вѣч на  
ѿ па ма тѣ вѣч на ѿ вѣч на ѿ па ма тѣ

